



PRESUPUESTO DE EGRESOS 2020
CÉDULA CONCENTRADORA ORGANISMOS PÚBLICOS



ORGANISMO: TRIBUNAL ELECTORAL DEL ESTADO DE JALISCO

Fecha: 14 de Enero del 2020

PROCESOS Y/O PROYECTOS	Importe	
	Procesos	Proyectos
1.- Tribunal Electoral del Estado de Jalisco	44,016,200	
Sub-total	44,016,200	0
Total	44,016,200	

Capítulos	Importe		Total
	TEEJ		
1000	42,475,898	0	42,475,898
2000	0	0	0
3000	1,540,301	0	1,540,301
4000			
5000	0	0	0
6000			
8000			
9000			
Sub-Total	44,016,200	0	44,016,200

Para uso exclusivo de la Dir. Gral. De Programación y Presupuesto (SEFIN)

Distribución por Objeto del Gasto

Concentrado presupuestal de los Procesos y/o Proyectos

Calendarización de Recursos

Plantilla

Organigrama Funcional

Autorización de su Organo de Gobierno

Ingresos Estimados 2020

Aportación Estatal	44,016,200
Otros Ingresos	0
Sub Total Ingresos Estimados	44,016,200
Aportaciones Federales	
Ingresos Propios	
Remanentes por ejercicios anteriores	
Total 2020	44,016,200

OBSERVACIONES

(Handwritten signature and scribbles)

(Handwritten signature)
 LIC. TOMÁS VARGAS SUÁREZ
 MAGÍSTRADO PRESIDENTE

(Handwritten signature)
 MTRA. ELIA ISABEL BUSTOS CORTÉS
 DIRECTORA DE ADMINISTRACIÓN

PRESUPUESTO DE EGRESOS 2020



TRIBUNAL ELECTORAL

UNIDAD PRESUPUESTAL: 31 TRIBUNAL ELECTORAL DEL ESTADO DE JALISCO

TIPO:

PROYECTO Estratégico
 De capital, Inversión u obra pública
 De Innovación

PROCESO

NOMBRE: TRIBUNAL ELECTORAL DEL ESTADO DE JALISCO

DESCRIPCIÓN:

El Tribunal Electoral del Estado de Jalisco, es un organismo constitucional autónomo, de carácter permanente con personalidad jurídica y patrimonio propios, independiente en sus decisiones que será la máxima autoridad jurisdiccional en materia electoral, con la plenitud de jurisdicción y competencia que determina la Constitución Política de los Estados Unidos Mexicanos, las leyes generales de la materia, la Constitución Política del Estado de Jalisco y las leyes locales en materia electoral.

AMBITO DE APLICACIÓN:

ESTATAL REGIONAL MUNICIPAL LOCALIDAD

PROGRAMA DE GOBIERNO: Tribunal Electoral del Estado de Jalisco

OBJETIVO ESTRATÉGICO DE LA DEPENDENCIA:

Conocer y resolver, en forma definitiva, las impugnaciones sobre las elecciones de Gobernador, diputados locales y ayuntamientos;
 Conocer y resolver los recursos de revisión, de apelación, juicios de inconformidad y demás medios de impugnación previstos en el Código Electoral del Estado
 Conocer y resolver los medios de impugnación para dirimir controversias respecto de los procesos de participación ciudadana previstos en el Código;
 Conocer y resolver los conflictos o diferencias laborales entre el Tribunal y sus servidores;
 Conocer y resolver las controversias que se susciten por:
 a) Actos y resoluciones de las autoridades electorales estatales, así como de los partidos políticos
 b) Actos y resoluciones que violen derechos políticos electorales de los ciudadanos y candidatos en los casos en que resulte competente;
 c) Actos y resoluciones relacionadas con la imposición de sanciones en materia electoral;
 Establecer jurisprudencia en los términos que señale la ley;
 Ejercer las demás atribuciones que le señalen otros ordenamientos aplicables.

INDICADOR: Impartición de justicia electoral a la ciudadanía e investigación y capacitación en la materia

UNIDAD EJECUTORA DEL GASTO: 31 Tribunal Electoral

DATOS DEL LIDER / RESPONSABLE:

NOMBRE: Tomás Vargas Suárez
 CARGO: Magistrado Presidente
 TELS. Y FAX: 30-01-71-00 E-MAIL: t.vargas@triejal.gob.mx

PRESUPUESTO DE EGRESOS ESTIMADO: 44,016,200

	FUENTES DE FINANCIAMIENTO		Especificar Otras Fuentes de financiamiento:
	ESTATAL	OTRAS	
Cap. 1000 Servicios Personales \$	42,475,898	-	Recursos propios <input checked="" type="checkbox"/>
Cap. 2000 Materiales y Suministros \$	-	\$ -	Recursos Federales ^{1/} <input type="checkbox"/>
Cap. 3000 Servicios Generales \$	1,540,301	\$ -	Créditos y empréstitos <input type="checkbox"/>
Cap. 4000 Transferencias, Subsidios, Subvenciones, Pensiones y Jubilaciones \$			Subsidios internacionales <input type="checkbox"/>
Cap. 5000 Bienes Muebles e Inmuebles \$	-	-	Subsidios nacionales privados <input type="checkbox"/>
Cap. 6000 Inversión Pública del Estado \$			Subsidios estatales privados <input type="checkbox"/>
			Aportaciones privadas y de particulares <input type="checkbox"/>
			Aportaciones de los Ayuntamientos: <input type="checkbox"/>
Totales	44,016,200	-	Otras <input type="checkbox"/>

^{1/} Los provenientes de convenios y programas federales

PERIODO DE EJECUCIÓN :

Fecha de inicio: 01/01/2020 Fecha de término: 31/12/2020

DIRECTOR GENERAL: MTRA. ELIA ISABEL BUSTOS CORTÉS DIRECTORA DE ADMINISTRACIÓN

TITULAR DE LA DEPENDENCIA: LIC. TOMÁS VARGAS SUÁREZ MAGISTRADO PRESIDENTE

PRESUPUESTO DE EGRESOS 2020
PRESUPUESTACIÓN Y CALENDARIZACIÓN DE RECURSOS
UNIDAD PRESUPUESTAL / UNIDAD RESPONSABLE/PROGRAMA PRESUPUESTARIO
31/000/617/TRIBUNAL ELECTORAL DEL ESTADO DE JALISCO



PARTIDA	DESCRIPCIÓN	IMPORTE ANUAL	MES													
			Enero	Febrero	Marzo	Abril	Mayo	Junio	Julio	Agosto	Septiembre	Octubre	Noviembre	Diciembre		
82100-1131	Sueldo base a personal permanente	\$ 24,781,334	2,065,111.17	2,065,111.17	2,065,111.17	2,065,111.17	2,065,111.17	2,065,111.17	2,065,111.17	2,065,111.17	2,065,111.17	2,065,111.17	2,065,111.17	2,065,111.17	2,065,111.17	2,065,111.17
82100-1211	Honorarios asimilados a salarios	\$ -	-	-	-	-	-	-	-	-	-	-	-	-	-	-
82100-1311	Prima quinquenal por años de servicios efectivos prestados	\$ 230,010	19,167.47	19,167.47	19,167.47	19,167.47	19,167.47	19,167.47	19,167.47	19,167.47	19,167.47	19,167.47	19,167.47	19,167.47	19,167.47	19,167.47
82100-1321	Prima vacacional y dominical	\$ 344,185	28,682.10	28,682.10	28,682.10	28,682.10	28,682.10	28,682.10	28,682.10	28,682.10	28,682.10	28,682.10	28,682.10	28,682.10	28,682.10	28,682.10
82100-1322	Aguinaldo	\$ 3,441,852	286,821.00	286,821.00	286,821.00	286,821.00	286,821.00	286,821.00	286,821.00	286,821.00	286,821.00	286,821.00	286,821.00	286,821.00	286,821.00	286,821.00
82100-1381	Remuneraciones por horas extraordinarias	\$ -	-	-	-	-	-	-	-	-	-	-	-	-	-	-
82100-1347	Otras compensaciones	\$ 4,213,398	351,116.48	351,116.48	351,116.48	351,116.48	351,116.48	351,116.48	351,116.48	351,116.48	351,116.48	351,116.48	351,116.48	351,116.48	351,116.48	351,116.48
82100-1411	Cuotas al IMSS por enfermedades y maternidad	\$ 1,005,576	83,797.98	83,797.98	83,797.98	83,797.98	83,797.98	83,797.98	83,797.98	83,797.98	83,797.98	83,797.98	83,797.98	83,797.98	83,797.98	83,797.98
82100-1421	Cuotas para la vivienda	\$ 743,440	61,953.34	61,953.34	61,953.34	61,953.34	61,953.34	61,953.34	61,953.34	61,953.34	61,953.34	61,953.34	61,953.34	61,953.34	61,953.34	61,953.34
82100-1431	Cuotas a Pensiones	\$ 4,336,733	361,394.45	361,394.45	361,394.45	361,394.45	361,394.45	361,394.45	361,394.45	361,394.45	361,394.45	361,394.45	361,394.45	361,394.45	361,394.45	361,394.45
82100-1482	Cuotas para el sistema de ahorro para el retiro	\$ 495,627	41,302.22	41,302.22	41,302.22	41,302.22	41,302.22	41,302.22	41,302.22	41,302.22	41,302.22	41,302.22	41,302.22	41,302.22	41,302.22	41,302.22
82100-1521	Indemnizaciones por separación	\$ -	-	-	-	-	-	-	-	-	-	-	-	-	-	-
82100-1544	Homologación	\$ 934,778	77,898.18	77,898.18	77,898.18	77,898.18	77,898.18	77,898.18	77,898.18	77,898.18	77,898.18	77,898.18	77,898.18	77,898.18	77,898.18	77,898.18
82100-1712	Ayuda para despensa	\$ 916,410	76,367.52	76,367.52	76,367.52	76,367.52	76,367.52	76,367.52	76,367.52	76,367.52	76,367.52	76,367.52	76,367.52	76,367.52	76,367.52	76,367.52
82100-1715	Estímulo por el día del servidor público	\$ 1,032,556	86,046.30	86,046.30	86,046.30	86,046.30	86,046.30	86,046.30	86,046.30	86,046.30	86,046.30	86,046.30	86,046.30	86,046.30	86,046.30	86,046.30
	Total Capítulo 1000 Servicios Personales	\$ 42,475,898.50	\$ 3,539,658.21	\$ 3,539,658.21	\$ 3,539,658.21	\$ 3,539,658.21	\$ 3,539,658.21	\$ 3,539,658.21	\$ 3,539,658.21	\$ 3,539,658.21	\$ 3,539,658.21	\$ 3,539,658.21	\$ 3,539,658.21	\$ 3,539,658.21	\$ 3,539,658.21	\$ 3,539,658.21



617 TRIBUNAL ELECTORAL

PARTIDA	DESCRIPCIÓN	IMPORTE ANUAL	Procesos y Proyecto
			No. 1 Permanente
82100-1131	Sueldo base a personal permanente	24,781,334.04	24,781,334.04
82100-1211	Honorarios asimilados a salarios	-	-
82100-1311	Prima quinquenal por años de servicios efectivos prestados	230,009.66	230,009.66
82100-1321	Prima vacacional y dominical	344,185.20	344,185.20
82100-1322	Aguinaldo	3,441,851.95	3,441,851.95
82100-1331	Remuneraciones por horas extraordinarias	-	-
82100-1347	Otras compensaciones	4,213,397.76	4,213,397.76
82100-1411	Cuotas al IMSS por enfermedades y maternidad	1,005,575.75	1,005,575.75
82100-1421	Cuotas para la vivienda	743,440.02	743,440.02
82100-1431	Cuotas a Pensiones	4,336,733.46	4,336,733.46
82100-1432	Cuotas para el sistema de ahorro para el retiro	495,626.68	495,626.68
82100-1521	Indemnizaciones por separación	-	-
82100-1544	Homologación	934,778.16	934,778.16
82100-1712	Ayuda para despensa	916,410.24	916,410.24
82100-1715	Estímulo por el día del servidor público	1,032,555.59	1,032,555.59
	TOTAL CAPÍTULO 1000 Servicios Personales	\$ 42,475,898.50	\$ 42,475,898.50
82100-2111	Materiales, útiles y equipos menores de oficina	-	-
82100-2121	Materiales y útiles de impresión y reproducción	-	-
82100-2141	Materiales, útiles y equipos menores de tecnologías de la información y comunicaciones	-	-
82100-2151	Material impreso e información digital	-	-
82100-2161	Material de limpieza	-	-
82100-2171	Materiales y útiles de enseñanza	-	-
82100-2183	Adquisición de formas valoradas	-	-
82100-2212	prestación de servicios públicos en unidades de salud, educativas, de readaptación social y otras	-	-
82100-2216	Productos alimenticios para el personal derivado de actividades extraordinarias	-	-
82100-2231	Utensilios para el servicio de alimentación	-	-
82100-2411	Productos minerales no metálicos	-	-
82100-2421	Cemento y productos de concreto	-	-
82100-2431	Cal, yeso y productos de yeso	-	-
82100-2441	Madera y productos de madera	-	-
82100-2451	Vidrio y productos de vidrio	-	-
82100-2461	Material eléctrico y electrónico	-	-
82100-2471	Artículos metálicos para la construcción	-	-
82100-2481	Materiales complementarios	-	-
82100-2491	Otros materiales y artículos de construcción y reparación	-	-
82100-2521	Fertilizantes, pesticidas y otros agroquímicos	-	-
82100-2613	Combustibles, lubricantes y aditivos para vehículos, asignados a servidores públicos	-	-
82100-2911	Herramientas menores	-	-
82100-2921	Refacciones y accesorios menores de edificios	-	-
82100-2931	Refacciones y accesorios menores de mobiliario y equipo de administración, educacional y recreativo	-	-
82100-2941	Refacciones y accesorios menores de equipo de cómputo y telecomunicaciones	-	-
82100-2961	Refacciones y accesorios menores de equipo de transporte	-	-
	TOTAL CAPÍTULO 2000 Materiales y Suministros	\$ -	\$ -

PARTIDA	DESCRIPCIÓN	IMPORTE ANUAL	Procesos y Proyecto	
			No. 1 Permanente	
82100-3111	Servicio de energía eléctrica	-	-	-
82100-3131	Servicio de agua	-	-	-
82100-3141	Servicio telefónico tradicional	-	-	-
82100-3171	Servicios de acceso de Internet, redes y procesamiento de información	-	-	-
82100-3181	Servicio postal	-	-	-
82100-3221	Arrendamiento de edificios	-	-	-
82100-3271	Patentes, regalías y otros	-	-	-
82100-3311	Servicios legales, de contabilidad, auditoría y relacionados	-	-	-
82100-3321	Servicios de diseño, arquitectura, ingeniería y actividades relacionadas	-	-	-
82100-3341	Capacitación institucional	-	-	-
82100-3362	Servicio de Impresión de documentos y papelería oficial	-	-	-
82100-3363	Servicios de impresión de material informativo derivado de la operación y administración	-	-	-
82100-3381	Servicios de vigilancia	-	-	-
82100-3411	Servicios financieros y bancarios	-	-	-
82100-3451	Seguro de bienes patrimoniales	-	-	-
82100-3511	Mantenimiento y conservación menor de inmuebles para la prestación de servicios administrativos	-	-	-
82100-3521	Mantenimiento y conservación de mobiliario y equipo de administración, educacional y recreativo	-	-	-
82100-3531	Instalación, reparación y mantenimiento de equipo de cómputo y tecnologías de la información	-	-	-
82100-3551	Mantenimiento y conservación de vehículos terrestres, aéreos, marítimos, lacustres y fluviales	-	-	-
82100-3571	Instalación, reparación y mantenimiento de maquinaria	-	-	-
82100-3581	Servicios de limpieza y manejo de desechos	-	-	-
82100-3591	Servicios de jardinería y fumigación	-	-	-
82100-3711	Pasajes aéreos nacionales	-	-	-
82100-3712	Pasajes aéreos Internacionales	-	-	-
82100-3721	Pasajes terrestres nacionales	-	-	-
82100-3751	Viáticos en el país	-	-	-
82100-3791	Otros servicios de traslado y hospedaje	-	-	-
82100-3851	Gastos de representación	-	-	-
82100-3921	Otros impuestos y derechos	-	-	-
82100-3943	Responsabilidad Patrimonial	742,630.00	742,630.00	742,630.00
82100-3981	Impuesto sobre nóminas y otros que se deriven de una relación laboral	797,671.34	797,671.34	797,671.34
	TOTAL CAPÍTULO 3000 Servicios Generales	\$ 1,540,301.34	\$ 1,540,301.34	
82100-5111	Muebles de oficina y estantería	-	-	-
82100-5151	Equipo de Cómputo y de tecnología de la información	-	-	-
82100-5191	Otros mobiliarios y equipos de administración	-	-	-
82100-5211	Equipos y aparatos audiovisuales	-	-	-
82100-5231	Cameras fotograficas y de video	-	-	-
82100-5641	Sistema de aire acondicionado, calefacción y de refrigeración	-	-	-
82100-5911	Software	-	-	-
	TOTAL CAPÍTULO 5000 Bienes Muebles, Inmuebles e Intangibles	\$ -	\$ -	
	SUMAS	\$ 44,016,199.84	\$ 44,016,199.84	

Tribunal Electoral del Estado de Jalisco



TRIBUNAL ELECTORAL
DEL ESTADO DE JALISCO

PLANTILLA PERMANENTE 2020

PRESIDENCIA

1 Magistrado
4 Secretarios Relatores
4 Asistentes Judiciales
1 Operador Administrativo
1 Actuario
2 Secretarias

1 Magistrado
4 Secretarios Relatores
4 Asistentes Judiciales
1 Operador Administrativo
1 Actuario
1 Secretaria

1 Magistrado
4 Secretarios Relatores
4 Asistentes Judiciales
1 Operador Administrativo
1 Actuario
1 Secretaria

SECRETARÍA GENERAL DE ACUERDOS

1 Secretario General de Acuerdos
2 Asistentes Judiciales
1 Operador Administrativo

DIRECCIÓN GENERAL DE ADMINISTRACIÓN

1 Director General Administrativo
1 Operador Administrativo
1 Asistente Administrativo

INSTITUTO DE INVESTIGACIONES Y CAPACITACIÓN ELECTORAL

1 Secretario Académico
1 Secretario Administrativo
2 Asistentes Administrativos

DEPARTAMENTO DE PLANEACIÓN

1 Asistente Administrativo

DEPARTAMENTO DE RECURSOS HUMANOS Y SERVICIOS GENERALES

1 Jefe de Departamento
1 Operador Administrativo
1 Asistente Administrativo
3 Auxiliares de Intendencia

DEPARTAMENTO DE RECURSOS MATERIALES

1 Jefe de Departamento
1 Operador Administrativo - Unidad Centralizada de Compras

DEPARTAMENTO DE PRESUPUESTO Y CONTABILIDAD

1 Jefe de Departamento
1 Contador

JEFATURA DE OFICINA DE PARTES, ACTUARIA Y ARCHIVO JUDICIAL

1 Asistente Judicial

JEFATURA DE JURIDICO

1 Jefe de Oficina
1 Asistente Judicial

JEFATURA DE UNIDAD DE GENERO

1 Asistente Administrativo

JEFATURA DE ESTADISTICA Y JURISPRUDENCIA

1 Asistente Administrativo

JEFATURA DE TRANSPARENCIA Y PROTECCION DE DATOS PERSONALES

1 Asistente Judicial
1 Secretaria

ÓRGANO DE CONTROL INTERNO

JEFATURA DE INFORMÁTICA

1 Jefe de Oficina
1 Auxiliar de Cómputo

JEFATURA DE COMUNICACIÓN SOCIAL Y DIFUSIÓN

1 Jefe de Oficina
1 Secretaria

JEFATURA DE CONTROL PATRIMONIAL

TOTAL DE PLAZAS: 70

0008

Tribunal Electoral del Estado de Jalisco

PLANTILLA PERMANENTE 2020



TRIBUNAL ELECTORAL
DEL ESTADO DE JALISCO

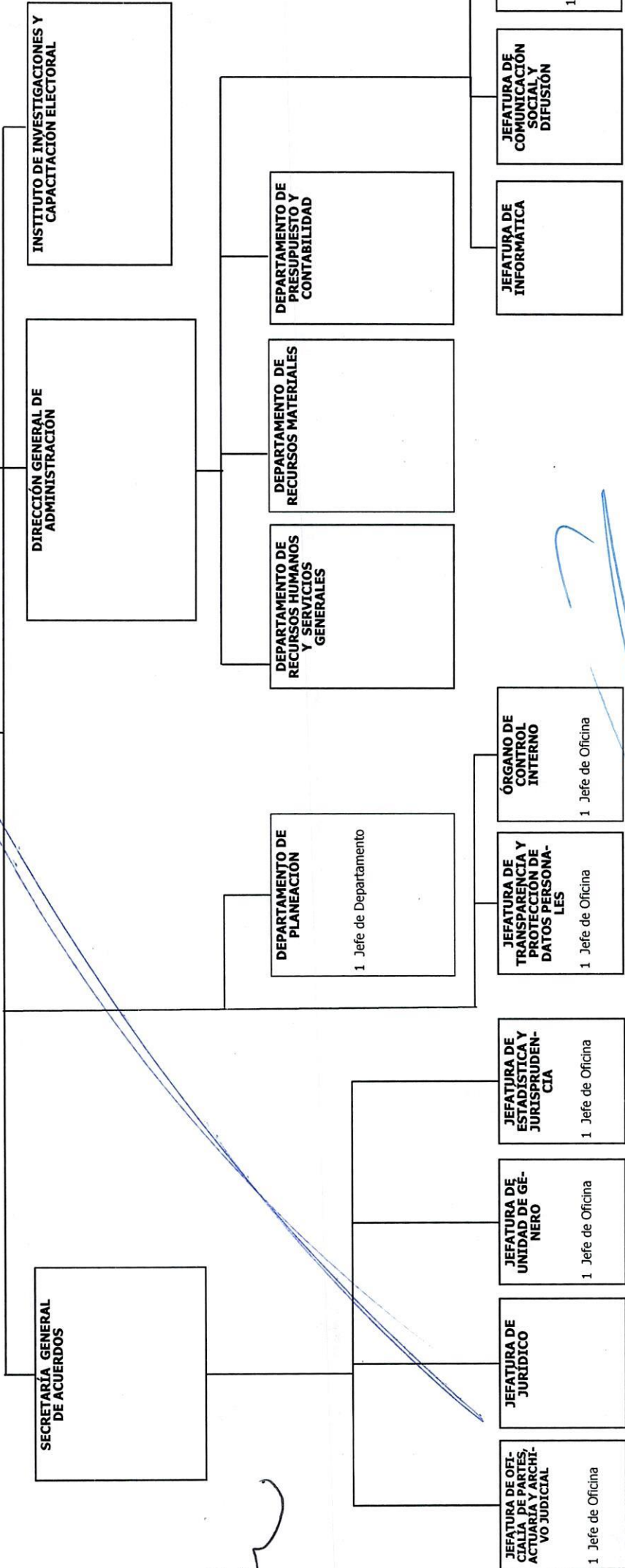
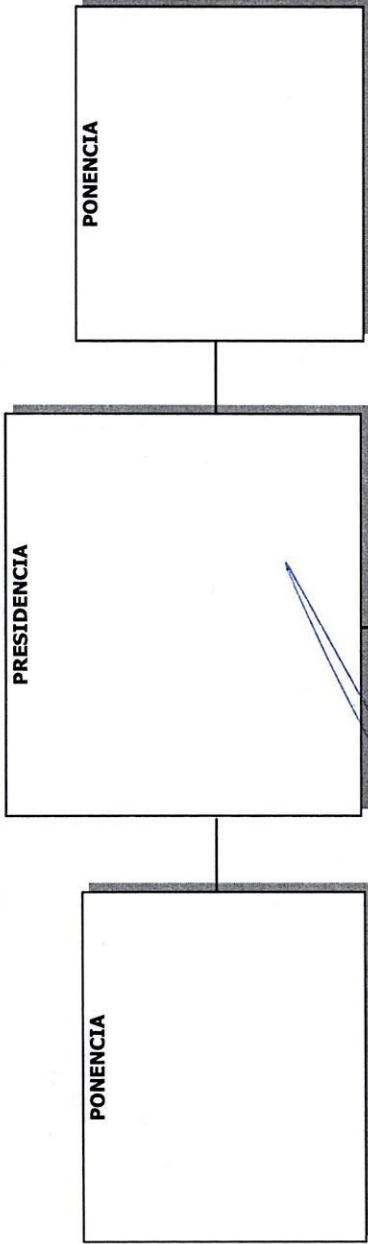

0009

Handwritten signature

TOTAL DE PLAZAS: 7
PRESUPUESTADO POR 7 MESES

Tribunal Electoral del Estado de Jalisco

0010



TRIBUNAL ELECTORAL
DEL ESTADO DE JALISCO

PLANTILLA PERMANENTE 2020

PRESIDENCIA

PONENCIA
1 Magistrado
4 Secretarios Relatores
4 Asistentes Judiciales
1 Operador Administrativo
1 Actuario
1 Secretaria

PRESIDENCIA
1 Magistrado
4 Secretarios Relatores
4 Asistentes Judiciales
1 Operador Administrativo
1 Actuario
2 Secretarias

PONENCIA
1 Magistrado
4 Secretarios Relatores
4 Asistentes Judiciales
1 Operador Administrativo
1 Actuario
1 Secretaria

SECRETARÍA GENERAL DE ACUERDOS

1 Secretario General de Acuerdos
2 Asistentes Judiciales
1 Operador Administrativo

DIRECCIÓN GENERAL DE ADMINISTRACIÓN

1 Director General Administrativo
1 Operador Administrativo
1 Asistente Administrativo

INSTITUTO DE INVESTIGACIONES Y CAPACITACION ELECTORAL

1 Secretario Académico
1 Secretario Administrativo
2 Asistentes Administrativos

DEPARTAMENTO DE PLANEACION

1 Jefe de Departamento
1 Asistente Administrativo

DEPARTAMENTO DE RECURSOS HUMANOS Y SERVICIOS GENERALES

1 Jefe de Departamento
1 Operador Administrativo
1 Asistente Administrativo
3 Auxiliares de Intendencia

DEPARTAMENTO DE RECURSOS MATERIALES

1 Jefe de Departamento
1 Operador Administrativo - Unidad Centralizada de Compras

DEPARTAMENTO DE PRESUPUESTO Y CONTABILIDAD

1 Jefe de Departamento
1 Contador

JEFATURA DE OFICINA DE PARTES, ACTUARÍA Y ARCHIVO JUDICIAL

1 Jefe de Oficina
1 Asistente Judicial

JEFATURA DE JURÍDICO

1 Jefe de Oficina
1 Asistente Judicial

JEFATURA DE UNIDAD DE GÉNERO

1 Jefe de Oficina
1 Asistente Administrativo

JEFATURA DE ESTADÍSTICA Y JURISPRUDENCIA

1 Jefe de Oficina
1 Asistente Administrativo

JEFATURA DE TRANSPARENCIA Y PROTECCION DE DATOS PERSONALES

1 Jefe de Oficina
1 Asistente Judicial
1 Secretaria

ÓRGANO DE CONTROL INTERNO

1 Jefe de Oficina

JEFATURA DE INFORMÁTICA

1 Jefe de Oficina
1 Auxiliar de Cómputo

JEFATURA DE COMUNICACION SOCIAL Y DIFUSIÓN

1 Jefe de Oficina
1 Secretaria

JEFATURA DE CONTROL PATRIMONIAL

1 Jefe de Oficina

TOTAL DE PLAZAS: 77

TRIBUNAL ELECTORAL DEL ES
CONCENTRADO TABULAR ENEF

1	2	3	4	5	6	7	8	9	10	11	12	13	14	15
Número	Categoría	Número de Plazas	Tiempo	Sueldo	Compensación	Homologación	Despensa 12 UMAS	Sumatoria Ingresos Mensuales	Fondo de Pensiones mensual por plaza 11.5 %	Fondo de Pensiones mensual por número de plazas	Fondo de Pensiones anual por número de plazas	Base gravable para cálculo de ISR mensual	ISR pago provisional mensual por plaza	Percepción neta integrada 2020
1	Magistrado Presidente	1	12	170,337.00	17,156.94	25,966.06	1,042.56	214,502.56	19,588.76	19,588.76	235,065.06	213,460.00	64,884.41	130,029.39
2	Magistrado	2	12	170,337.00	17,156.94	25,966.06	1,042.56	214,502.56	19,588.76	39,177.51	470,130.12	213,460.00	64,884.41	130,029.39
3	Secretario General de Acuerdos	1	12	105,313.54	17,124.46	-	1,042.56	123,480.56	12,111.06	12,111.06	145,332.69	122,438.00	33,936.93	77,432.57
4	Director General de Administración	1	12	73,843.38	17,061.95	-	1,042.56	91,947.89	8,491.99	8,491.99	101,903.86	90,905.33	23,341.39	60,114.51
5	Secretario Relator	12	12	40,723.00	7,963.00	-	1,042.56	49,728.56	4,683.15	56,197.74	674,372.88	48,686.00	10,315.23	34,730.19
6	Secretario Administrativo	1	12	40,723.00	7,963.00	-	1,042.56	49,728.56	4,683.15	4,683.15	56,197.74	48,686.00	10,315.23	34,730.19
7	Secretario Académico	1	12	40,723.00	7,963.00	-	1,042.56	49,728.56	4,683.15	4,683.15	56,197.74	48,686.00	10,315.23	34,730.19
8	Jefe de Departamento	3	12	34,172.00	6,735.00	-	1,042.56	41,949.56	3,929.78	11,789.34	141,472.08	40,907.00	7,981.53	30,038.25
8	Jefe de Departamento	1	7	34,172.00	6,735.00	-	1,042.56	41,949.56	3,929.78	3,929.78	27,508.46	40,907.00	7,981.53	30,038.25
9	Jefe de Oficina	3	12	26,117.00	5,113.00	-	1,042.56	32,272.56	3,003.46	9,010.37	108,124.38	31,230.00	5,528.65	23,740.46
9	Jefe de Oficina	6	7	26,117.00	5,113.00	-	1,042.56	32,272.56	3,003.46	18,020.73	126,145.11	31,230.00	5,528.65	23,740.46
10	Contador	1	12	13,687.00	2,560.00	-	1,042.56	17,289.56	1,574.01	1,574.01	18,888.06	16,247.00	2,176.90	13,538.65
11	Operador Administrativo	3	12	13,687.00	2,560.00	-	1,042.56	17,289.56	1,574.01	4,722.02	56,664.18	16,247.00	2,176.90	13,538.65
11	Operador Administrativo	4	11	13,687.00	2,560.00	-	1,042.56	17,289.56	1,574.01	6,296.02	69,256.22	16,247.00	2,176.90	13,538.65
12	Actuario	2	12	12,887.00	2,430.00	-	1,042.56	16,359.56	1,482.01	2,964.01	35,568.12	15,317.00	1,978.26	12,899.30
12	Actuario	1	11	12,887.00	2,430.00	-	1,042.56	16,359.56	1,482.01	1,482.01	16,302.06	15,317.00	1,978.26	12,899.30
13	Asistente Judicial	16	12	12,108.00	2,258.00	-	1,042.56	15,408.56	1,392.42	22,278.72	267,344.64	14,366.00	1,775.12	12,241.02
13	Asistente Judicial	1	11	12,108.00	2,258.00	-	1,042.56	15,408.56	1,392.42	1,392.42	15,316.62	14,366.00	1,775.12	12,241.02
14	Asistente Administrativo	4	12	12,108.00	2,258.00	-	1,042.56	15,408.56	1,392.42	5,569.68	66,836.16	14,366.00	1,775.12	12,241.02
14	Asistente Administrativo	3	11	12,108.00	2,258.00	-	1,042.56	15,408.56	1,392.42	4,177.26	45,949.86	14,366.00	1,775.12	12,241.02
15	Auxiliar de Cómputo	1	12	12,108.00	2,258.00	-	1,042.56	15,408.56	1,392.42	1,392.42	16,709.04	14,366.00	1,775.12	12,241.02
16	Secretaria	5	12	8,628.00	1,674.00	-	1,042.56	11,544.56	1,015.22	5,076.10	60,913.20	10,502.00	1,001.65	9,527.69
16	Secretaria	1	11	8,628.00	1,674.00	-	1,042.56	11,544.56	1,015.22	1,015.22	11,167.42	10,502.00	1,001.65	9,527.69
17	Auxiliar de Intendencia	3	12	6,398.00	1,431.00	-	1,042.56	8,871.56	735.77	2,207.31	26,487.72	7,829.00	605.90	7,529.89
		77		914,006.92	144,694.29	51,932.12	25,021.44	1,135,654.77	105,110.80	247,830.74	2,849,853.41	1,110,633.33	266,985.23	763,558.75
											2,849,853.41			

ESTADO DE JALISCO
30 - DICIEMBRE 2020

16	17	18	19	20	21	22	23	24	25	26	27	28	29	30
Percepción total anual por número de plazas	Aguinaldo por número de plazas	ISR Aguinaldo por número de plazas	Prima Vacacional 25% por número de plazas	Estimulo del día del servidor público por número de plazas	Aportación patronal mensual IPEJAL				22.5% suma de aportaciones a IPEJAL por plaza	Aportación patronal anual IPEJAL por número de plazas	Prima quinquenal por número de plazas	IMSS integrado por número de plazas	Egreso integrado mensual por número de plazas	Egreso integrado anual por número de plazas
					11.5% Pensiones	3% Vivienda	6% Adicional	2% Sedar						
2,574,030.72	283,895.00	88,832.31	28,389.50	85,168.50	19,588.76	5,110.11	10,220.22	3,406.74	38,325.83	459,909.90	-	23,169.07	287,880.22	3,454,562.69
5,148,061.44	567,790.00	177,664.63	56,779.00	170,337.00	19,588.76	5,110.11	10,220.22	3,406.74	76,651.65	919,819.80	18,268.02	46,338.14	577,282.78	6,927,393.40
1,481,766.72	175,522.57	51,985.69	17,552.26	52,656.77	12,111.06	3,159.41	6,318.81	2,106.27	23,695.55	284,346.56	5,533.92	23,169.07	170,045.66	2,040,547.86
1,103,374.68	123,072.30	34,152.60	12,307.23	36,921.69	8,491.99	2,215.30	4,430.60	1,476.87	16,614.76	199,377.13	7,378.56	23,169.07	125,466.72	1,505,600.66
7,160,912.64	814,460.00	192,851.16	81,446.00	244,338.00	4,683.15	1,221.69	2,443.38	814.46	109,952.10	1,319,425.20	40,582.08	254,654.26	826,318.18	9,915,818.18
596,742.72	67,841.67	16,070.93	6,787.17	20,361.50	4,683.15	1,221.69	2,443.38	814.46	9,162.68	109,952.10	-	21,221.19	68,578.03	822,936.34
596,742.72	67,871.67	16,070.93	6,787.17	20,361.50	4,683.15	1,221.69	2,443.38	814.46	9,162.68	109,952.10	-	21,221.19	68,578.03	822,936.34
1,510,184.16	170,860.00	38,386.29	17,086.00	51,258.00	3,929.78	1,025.16	2,050.32	683.44	23,066.10	276,793.20	16,601.76	55,914.94	174,891.51	2,098,698.06
293,646.92	33,222.78	5,997.35	3,322.28	9,966.83	3,929.78	1,025.16	2,050.32	683.44	7,688.70	53,820.90	-	10,872.35	57,836.01	404,852.06
1,161,812.16	130,585.00	26,303.79	13,058.50	39,175.50	3,003.46	783.51	1,567.02	522.34	17,628.98	211,547.70	7,378.56	46,275.73	134,152.76	1,609,833.15
1,355,447.52	152,349.17	24,932.63	15,234.92	45,704.75	3,003.46	783.51	1,567.02	522.34	35,257.95	246,805.65	-	53,988.35	267,075.77	1,869,530.36
207,474.72	22,811.67	3,579.12	2,281.17	6,843.50	1,574.01	410.61	821.22	273.74	3,079.58	36,954.90	-	10,450.41	23,901.36	286,816.37
622,424.16	68,435.00	10,737.35	6,843.50	20,530.50	1,574.01	410.61	821.22	273.74	9,238.73	110,864.70	9,144.00	31,351.24	72,466.09	869,593.10
760,740.64	83,642.78	12,692.28	8,364.28	25,092.83	1,574.01	410.61	821.22	273.74	12,318.30	135,501.30	-	38,318.18	95,605.46	1,051,660.01
392,629.44	42,956.67	6,588.63	4,295.67	12,887.00	1,482.01	386.61	773.22	257.74	5,799.15	69,589.80	10,668.00	20,283.25	46,109.15	553,309.82
179,955.16	19,688.47	2,912.00	1,968.85	5,906.54	1,482.01	386.61	773.22	257.74	2,899.58	31,895.33	6,985.00	9,296.49	23,245.08	255,695.83
2,958,443.52	322,880.00	48,271.88	32,288.00	96,864.00	1,392.42	363.24	726.48	242.16	43,588.80	523,065.60	62,484.00	157,213.79	346,103.24	4,153,238.91
169,494.16	18,498.33	2,657.79	1,849.83	5,549.50	1,392.42	363.24	726.48	242.16	2,724.30	29,967.30	-	9,007.04	21,306.02	234,366.17
739,610.88	80,720.00	12,067.97	8,072.00	24,216.00	1,392.42	363.24	726.48	242.16	10,897.20	130,766.40	24,384.00	39,303.45	87,256.06	1,047,072.73
508,482.48	55,495.00	7,973.37	5,549.50	16,648.50	1,392.42	363.24	726.48	242.16	8,172.90	89,901.90	-	27,021.12	63,918.05	703,098.50
184,902.72	20,180.00	3,016.99	2,018.00	6,054.00	1,392.42	363.24	726.48	242.16	2,724.30	32,691.60	6,096.00	9,825.86	21,814.02	261,768.18
692,673.60	73,566.67	9,246.56	7,356.67	22,070.00	1,015.22	264.84	529.68	176.56	9,931.50	119,178.00	4,224.00	42,714.46	80,148.62	961,783.39
126,990.16	13,487.22	1,587.42	1,348.72	4,046.17	1,015.22	264.84	529.68	176.56	1,986.30	21,849.30	-	7,830.98	15,959.32	175,552.55
319,376.16	31,990.00	3,091.68	3,199.00	9,597.00	735.77	191.94	383.88	127.96	4,318.65	51,823.80	10,281.76	22,966.11	37,436.15	449,233.83
30,845,920.20	3,441,851.95	797,671.34	344,185.20	1,032,555.59	105,110.80	27,420.21	54,840.42	18,280.14	484,886.23	5,575,800.16	230,009.66	1,005,575.75	3,693,374.27	42,475,898.50
30,845,920.20	3,441,851.95	797,671.34	344,185.20	1,032,555.59	105,110.80	27,420.21	54,840.42	18,280.14	484,886.23	5,575,800.16	230,009.66	1,005,575.75	3,693,374.27	42,475,898.50
										5,575,800.16				

Presupuesto de Egresos 2020	
Total Capítulo 1000 Servicios Personales	42,475,898.50
Total Capítulo 2000 Materiales y Suministros	-
Total Capítulo 3000 Servicios Generales (Responsabilidad Patrimonial)	1,540,301.34
Total Capítulo 5000 Bienes Muebles e Inmuebles	-
Total de Presupuesto de Egresos 2020	\$ 44,016,199.84

MATRIZ DE INDICADORES

Programa Presupuestario: Impartición de Justicia Electoral a la Ciudadanía e Investigación y Capacitación en la Materia.

Unidad Presupuestal: Tribunal Electoral del Estado de Jalisco. Ejercicio 2020

NIVEL	RESUMEN NARRATIVO	INDICADORES							MEDIOS DE VERIFICACIÓN	SUPUESTOS
		NOMBRE DEL INDICADOR	FÓRMULA	FUENTES DE INFORMACIÓN	FRECUENCIA	META INSTITUCIONAL	META VALOR	UNIDAD DE MEDIDA		
	Contribuir con la sociedad actuando como la máxima autoridad jurisdiccional local en materia electoral, garantizando el respeto a los principios de constitucionalidad y legalidad en los actos de las autoridades electorales, partidos y agrupaciones políticas, así como la tutela de los derechos político-electorales de los ciudadanos.	Número de medios de impugnación interpuestos en el año 2020, tomando como base los interpuestos en el año 2017.	$(\text{medios de impugnación interpuestos en el año 2020} / \text{medios de impugnación interpuestos en el año 2017}) \times 100$	Libros de Gobierno de la Oficialía de Partes del Tribunal Electoral. http://www.triejal.gob.mx/datos_estadisticos/	Triannual	100%	No aplica*	Medios de Impugnación	Informe de Actividades del Tribunal Electoral 2020.	Órgano de control de legalidad y garante de los derechos político-electorales de los ciudadanos, mediante la emisión de sus resoluciones.
	Contribuir a la formación, capacitación, actualización e investigación en materia electoral, dirigida a las personas adscritas al servicio público en tribunales e institutos electorales, integrantes de los partidos y agrupaciones políticas y de la ciudadanía en general, ello mediante cursos de capacitación y asignaturas.	Porcentaje de cursos de capacitación y asignaturas planeados, en comparación con los impartidos.	$(\text{Total de cursos de capacitación y asignaturas planeados} / \text{Total de cursos de capacitación y asignaturas impartidos}) \times 100$	Convocatorias, oficios, constancias de participación. http://www.iice.edu.mx/instituto/capacitacion/	Triannual	100%	2 capacitaciones, 1 doctorado y 143 asignaturas	Cursos de Capacitación y asignaturas.	- Informe de Actividades del Tribunal Electoral 2020. - Calendarios de programas de capacitaciones de los programas de posgrado.	Órgano permanente del Tribunal Electoral, que mediante la investigación, formación, capacitación y actualización, fortalece el conocimiento en materia electoral a la ciudadanía.
PROPÓSITO	Garantizar la legalidad en los actos de las autoridades electorales y partidos políticos, así como preservar en todo momento los derechos político electorales de los ciudadanos, agrupaciones y partidos políticos, establecidos en la Constitución Política de los Estados Unidos Mexicanos, así como en la Constitución local y demás legislaciones en la materia.	Porcentaje de asuntos resueltos en el año 2019 en comparación con los interpuestos en el año 2020.	$(\text{Asuntos resueltos en el año 2019} / \text{Asuntos interpuestos en el año 2020}) \times 100$	Libros de Gobierno de la Oficialía de Partes del Tribunal Electoral.	Annual	100%	No aplica*	Asuntos	Informe de Actividades del Tribunal Electoral 2020.	Los ciudadanos, agrupaciones y partidos políticos, que han promovido algún medio de impugnación de índole electoral, reciben una sentencia apegada a derecho, que salvaguarda sus derechos político electorales, incentivando así una mayor incorporación de la sociedad a la vida democrática del Estado.

FIN

[Handwritten signature]

MATRIZ DE INDICADORES

Programa Presupuestario: Impartición de Justicia Electoral a la Ciudadanía e Investigación y Capacitación en la Materia.

Unidad Presupuestal: Tribunal Electoral del Estado de Jalisco. Ejercicio 2020

NIVEL	RESUMEN NARRATIVO	INDICADORES							MEDIOS DE VERIFICACIÓN	SUPUESTOS
		NOMBRE DEL INDICADOR	FORMULA	FUENTES DE INFORMACIÓN	FRECUENCIA	META INSTITUCIONAL	META VALOR	UNIDAD DE MEDIDA		
COMPONENTE	Resoluciones que tutelan la legalidad de los actos de autoridades electorales, agrupaciones y partidos políticos emitidas.	Porcentaje de medios de impugnación interpuestos ante el Tribunal Electoral, en todo momento y no necesariamente durante los procesos electorales, como juicios en contra de resultados electorales.	(Totalidad de medios de impugnación que no son contra de resultados electorales atendidos en el año 2019 / total de medios de impugnación interpuestos en el año 2020) x 100	Libros de Gobierno de la Oficialía de Partes del Tribunal Electoral.	Anual	100%	No aplica*	Medios de Impugnación	Informe de Actividades del Tribunal Electoral 2020. Los ciudadanos obtienen garantía de una adecuada impartición de justicia con apego a la legalidad en la resolución de sus litigios de carácter electoral.	
	Programas de especialidad, maestría y doctorado en derecho electoral para formar especialistas en esta rama del derecho impartidos.	Porcentaje de estudiantes egresados de los programas de maestría y doctorado a partir del año 2017, con respecto a los estudiantes inscritos.	(Total de estudiantes egresados / Total de estudiantes inscritos) x 100	Expedientes de estudiantes del Instituto de Investigaciones y Capacitación Electoral http://www.ice.edu.mx/instituto/informacion/	Anual	100%	33	Estudiantes	-Informe de Actividades del Tribunal Electoral 2020. -Libros de gobierno de actas y certificados de los programas de posgrados. La actualización, capacitación y formación, son factores indispensables en el ejercicio del derecho electoral, ya que impactan en la formación de una cultura jurídico-electoral.	
	Investigaciones inherentes a la materia político-electoral, que han fortalecido el conocimiento en la materia.	Porcentaje de publicaciones realizadas, respecto de las investigaciones llevadas a cabo.	(Total de publicaciones realizadas / Total de investigaciones llevadas a cabo) x 100	Artículos, ensayos y tesis. http://www.ice.edu.mx/instituto/investigacion/	Semestral	100%	24	Publicaciones	- Informe de Actividades del Tribunal Electoral 2020. - Ejemplares de las publicaciones realizadas. Las actividades referentes a las investigaciones realizadas por el Instituto de Investigaciones y Capacitación Electoral, son referente nacional e internacional para los estudiosos y profesionales del derecho electoral, cumpliendo el compromiso de generar, contribuir y difundir el fomento de la cultura jurídica-política, con un enfoque electoral.	

[Handwritten signature]

MATRIZ DE INDICADORES

Programa Presupuestario: Impartición de Justicia Electoral a la Ciudadanía e Investigación y Capacitación en la Materia.

Unidad Presupuestal: Tribunal Electoral del Estado de Jalisco. Ejercicio 2020

NIVEL	RESUMEN NARRATIVO	INDICADORES						MEDIOS DE VERIFICACIÓN	SUPUESTOS
		NOMBRE DEL INDICADOR	FORMULA	FUENTES DE INFORMACIÓN	FRECUENCIA	META INSTITUCIONAL	META VALOR		
ACTIVIDAD	Trámite de procedimientos jurisdiccionales y emisión de resoluciones que resuelvan de manera definitiva e inatacable, en el ámbito local, las diversas contiendas en materia electoral, que se someten a su consideración, otorgando a las agrupaciones, partidos políticos y ciudadanos jaliscienses certeza en la salvaguarda de sus derechos político- electorales.	Tiempo promedio de resolución de medios de impugnación interpuestos.	$(\text{Tiempo de resolución 1} + \text{tiempo de resolución 2} + \dots) / \text{total de medios de impugnación interpuestos.}$	Libros de Gobierno de la Oficialía de Partes del Tribunal Electoral.	Trimestral	100%	No Aplica *	Medios de Impugnación	Las resoluciones que recaen a los medios de impugnación, son emitidas dentro de los plazos previstos en la normatividad electoral, cumpliendo así con una impartición de justicia pronta y expedita.
	Impartición de los posgrados, maestría y doctorado, en derecho electoral, certificando el conocimiento en la materia electoral.	Porcentaje de estudiantes titulados, respecto a los estudiantes egresados de los programas de maestría y doctorado, a partir del año 2018.	$(\text{Total de estudiantes titulados} / \text{total de estudiantes egresados}) \times 100.$	Libros de Gobierno de grados de los programas de maestría y doctorado y expedientes de estudiantes del Instituto de Investigaciones y Capacitación Electoral http://www.ijce.edu.mx/instituto/informacion/	Semestral	100%	10	Personas egresadas con título	Se tiene eficiencia terminal, esto motivado en que se titulan en los programas de maestría y doctorado, la totalidad de los estudiantes que egresan, aportando con ello al Estado, personal altamente calificado en materia electoral.

* La función fundamental del Tribunal Electoral del Estado de Jalisco, acorde a lo que manda la Constitución Política del Estado, es la de salvaguardar y en su caso consagrar los derechos político- electorales de los ciudadanos, partidos y agrupaciones políticas de la entidad, que en determinado momento se pudieran ver vulnerados, resaltando que su labor obedece al número de demandas y medios de impugnación que se lleguen a presentar a lo largo del año, mismos que se resuelven a cabalidad y de manera oportuna, por lo que en este Tribunal no existe el rezago de trabajo.

En este orden de ideas, resulta imposible precisar a futuro datos numéricos en cuanto a un total de asuntos que serán atendidos durante el año 2019, porque el servicio de la impartición de justicia electoral que brinda el Tribunal Electoral a la ciudadanía, depende indudablemente de que se presenten o no demandas en materia electoral, según lo dispuesto en el artículo 70 de la Constitución Política del Estado de Jalisco.

Luciano C. Rodríguez



Ficha Técnica de Indicador de Desempeño Fin 1

Programa al que Corresponde

Impartición de Justicia Electoral a la Ciudadanía e Investigación y Capacitación en la Materia.

Eje del PEGD

1 Seguridad, justicia y estado de derecho

Tema

5 Impartición de justicia

Unidad Presupuestal

Tribunal Electoral del Estado de Jalisco

Unidad Responsable

Tribunal Electoral del Estado de Jalisco

Unidad Ejecutora del Gasto

00432 Tribunal Electoral del Estado de Jalisco

Finalidad

1 Gobierno

Función

2 Justicia

Sub función

1 Impartición de justicia

Nivel

Fin

Resumen Narrativo

Contribuir con la sociedad actuando como la máxima autoridad jurisdiccional local en materia electoral, garantizando el respeto a los principios de constitucionalidad y legalidad en los actos de las autoridades electorales, partidos y agrupaciones políticas, así como la tutela de los derechos político-electorales de los ciudadanos.

Datos Generales del Indicador

Denominación del Indicador

Número de medios de impugnación interpuestos en el año 2020, tomando como base los interpuestos en el año 2017.

Tipo de Indicador para Resultados

Estratégico

(X)

Gestión

()

Dimensión a Medir

Eficacia

(X)

Eficiencia

()

Economía

()

Calidad

()

Descripción del Indicador

La cantidad de medios de impugnación presentados ante el Tribunal Electoral.

Cobertura

Estatal

Sentido del Indicador

Ascendente

Resumen Narrativo

La interposición de Medios de Impugnación es continua y no solamente durante los años electorales.

Método de Cálculo del Indicador

(medios de impugnación interpuestos en el año 2020 /medios de impugnación interpuestos en el año 2017) x100

Unidad de Medida

Porcentaje

Frecuencia de Medición

Trienal

Línea Base

Meta

Valor

100

Año

2017

Período de la Línea base

4to. Trimestre

Valor

100

Año

2020

Período de Cumplimiento de la Meta

4to. Trimestre

Parámetros de Semaforización

Verde

95

Amarillo

90

Rojo

85

Características de las Variables del indicador [1]

Nombre de la Variable 1

Medios de impugnación interpuestos 2020.

Descripción de la Variable 1

El incremento en la interposición de medios de impugnación.

Fuente de Información (Medio de verificación) de la Variable 1

Libros de Gobierno de la Oficialía de Partes del Tribunal Electoral.
http://www.triejal.gob.mx/datos_estadisticos/

Unidad de Medida de la Variable 1

Medios de impugnación.

Frecuencia de medición de la Variable 1

Trienal

Método de Recopilación de Datos de la Variable 1

Recepción de medios de impugnación en Oficialía de Partes del Tribunal Electoral.

Características de las Variables del indicador [2]

Nombre de la Variable 2

Medios de impugnación interpuestos en el año 2017

Descripción de la Variable 2

El incremento en la interposición de medios de impugnación.

Fuente de Información (Medio de verificación) de la Variable 2

Libros de Gobierno de la Oficialía de Partes del Tribunal Electoral.
http://www.triejal.gob.mx/datos_estadisticos/

Unidad de Medida de la Variable 2

Medios de impugnación.

Frecuencia de medición de la Variable 2

Trienal

Método de Recopilación de Datos de la Variable 2

Recepción de medios de impugnación en Oficialía de Partes del Tribunal Electoral.

Sentido del Indicador

Ascendente

(X)

Descendente

()

Tipo de Valor de la Meta

Absoluto

()

Relativo

(X)

Tipo de Acumulación del Indicador

U (Refiere como cumplimiento al último valor registrado en el seguimiento de avance de las metas).

Observaciones

Refiere a la cantidad de medios de impugnación que son presentados ante el Tribunal Electoral y el aumento de los mismos al año siguiente.

Responsable del indicador

Nombre del responsable de la información del indicador

Mtro. Álvaro Zuno Vásquez

Área

Secretaría General de Acuerdos

Puesto

Secretario General de Acuerdos

Correo electrónico

azuno@triejal.gob.mx

Teléfono

30 01 71 01

Manuel de Jesús



Ficha Técnica de Indicador de Desempeño Fin 2						
Programa al que Corresponde						
Impartición de Justicia Electoral a la Ciudadanía e Investigación y Capacitación en la Materia.						
Eje del PEGD			Tema			
1 Seguridad, justicia y estado de derecho			5 Impartición de justicia			
Unidad Presupuestal		Unidad Responsable		Unidad Ejecutora del Gasto		
Tribunal Electoral del Estado de Jalisco		Tribunal Electoral del Estado de Jalisco		00432 Tribunal Electoral del Estado de Jalisco		
Finalidad	Función		Sub función		Nivel	
1 Gobierno	2 Justicia		1 Impartición de justicia		Fin	
Resumen Narrativo						
Contribuir a la formación, capacitación, actualización e investigación en materia electoral, dirigida a las personas adscritas al servicio público en tribunales e institutos electorales, integrantes de los partidos y agrupaciones políticas y de la ciudadanía en general, ello mediante cursos de capacitación y asignaturas.						
Datos Generales del Indicador						
Denominación del Indicador						
Porcentaje de cursos de capacitación y asignaturas planeados, en comparación con los impartidos.						
Tipo de Indicador para Resultados			Dimensión a Medir			
Estratégico	Gestión		Eficacia	Eficiencia	Economía	Calidad
(X)	()		(X)	()	()	()
Descripción del Indicador						
La cantidad de cursos de capacitación y asignaturas que se imparten en el Instituto de Investigaciones y Capacitación Electoral.						
Cobertura			Sentido del Indicador			
Estatal			Ascendente			
Resumen Narrativo						
La cantidad cursos de capacitación y asignaturas que se planean, en comparación con los que se imparten.						
Método de Cálculo del Indicador						
$(\text{Total de cursos de capacitación y asignaturas planeados} / \text{Total de cursos de capacitación y asignaturas impartidos}) \times 100$						
Unidad de Medida			Frecuencia de Medición			
Porcentaje			Trianual			
Línea Base			Meta			
Valor	Año	Período de la Línea base	Valor	Año	Período de Cumplimiento de la Meta	
100	2018	4to. Trimestre	100	2020	4to. Trimestre	
Parámetros de Semaforización						
Verde		Amarillo		Rojo		
95		90		85		
Características de las Variables del indicador [1]						
Nombre de la Variable 1			Descripción de la Variable 1			
Total de cursos de capacitación y asignaturas planeados			Establecer la cantidad de cursos de capacitación y asignaturas planeados.			
Fuente de Información (Medio de verificación) de la Variable 1			Unidad de Medida de la Variable 1			
Convocatorias, oficios, constancias de participación. http://www.iice.edu.mx/instituto/capacitacion/			Cursos de capacitación y asignaturas.			
Frecuencia de medición de la Variable 1			Método de Recopilación de Datos de la Variable 1			
Trianual			Cursos de capacitación y asignaturas planeados.			
Características de las Variables del indicador [2]						
Nombre de la Variable 2			Descripción de la Variable 2			
Total de cursos de capacitación y asignaturas impartidos			Establecer la cantidad de cursos de capacitación y asignaturas impartidos.			
Fuente de Información (Medio de verificación) de la Variable 2			Unidad de Medida de la Variable 2			
Convocatorias, oficios, constancias de participación. http://www.iice.edu.mx/instituto/capacitacion/			Cursos de capacitación y asignaturas			
Frecuencia de medición de la Variable 2			Método de Recopilación de Datos de la Variable 2			
Trianual			Cursos de capacitación y asignaturas impartidos.			
Sentido del Indicador			Tipo de Valor de la Meta			
Ascendente		Descendente		Absoluto		Relativo
(X)		()		()		(X)
Tipo de Acumulación del Indicador			Observaciones			
U (Refiere como cumplimiento al último valor registrado en el seguimiento de avance de las metas).			La cantidad de cursos de capacitación y asignaturas que se imparten en el Instituto de Investigaciones y Capacitación Electoral, aportan al Estado, personal altamente calificado en materia electoral.			
Responsable del indicador						
Nombre del responsable de la información del indicador:						
Mtro. Luis Rafael Montes de Oca Valadez						
Área			Puesto			
Instituto de Investigaciones y Capacitación Electoral.			Director del Instituto de Investigaciones y Capacitación Electoral.			
Correo electrónico			Teléfono			
iice@trilegal.gob.mx			30 01 71 01			

Luis Rafael Montes de Oca Valadez



Ficha Técnica de Indicador de Desempeño Propósito 1

Programa al que Corresponde

Impartición de Justicia Electoral a la Ciudadanía e Investigación y Capacitación en la Materia.

Eje del PEGD
1 Seguridad, justicia y estado de derecho

Tema
5 Impartición de justicia

Unidad Presupuestal
Tribunal Electoral del Estado de Jalisco

Unidad Responsable
Tribunal Electoral del Estado de Jalisco

Unidad Ejecutora del Gasto
00432 Tribunal Electoral del Estado de Jalisco

Finalidad
1 Gobierno

Función
2 Justicia

Sub función
1 Impartición de justicia

Nivel
Propósito

Resumen Narrativo

Garantizar la legalidad en los actos de las autoridades electorales y partidos políticos, así como preservar en todo momento los derechos político electorales de los ciudadanos, agrupaciones y partidos políticos, establecidos en la Constitución Política de los Estados Unidos Mexicanos, así como en la Constitución local y demás legislaciones en la materia.

Datos Generales del Indicador

Denominación del Indicador

Porcentaje de asuntos resueltos en el año 2019 en comparación con los interpuestos en el año 2020.

Tipo de Indicador para Resultados

Estratégico
(X)

Gestión
()

Eficacia
(X)

Eficiencia
()

Economía
()

Calidad
()

Descripción del Indicador

Cantidad de asuntos de índole electoral resueltos en 2020.

Cobertura

Estatal

Sentido del Indicador

Ascendente

Resumen Narrativo

Los juicios que se presentan por situaciones referentes a los resultados obtenidos en las jornadas electorales.

Método de Cálculo del Indicador

(Asuntos resueltos en el año 2019 / Asuntos interpuestos en el año 2020) x 100

Unidad de Medida

Porcentaje

Frecuencia de Medición

Anual

Línea Base

Meta

Valor	Año	Período de la Línea base	Valor	Año	Período de Cumplimiento de la Meta
100	2019	4to. Trimestre	100	2020	4to. Trimestre

Parámetros de Semafización

Verde
95

Amarillo
90

Rojo
85

Características de las Variables del indicador [1]

Nombre de la Variable 1

Asuntos resueltos en el año 2019.

Descripción de la Variable 1

Establecer la cantidad de asuntos resueltos en el año 2019.

Fuente de Información (Medio de verificación) de la Variable 1

Libros de Gobierno de la Oficialía de Partes del Tribunal Electoral.

Unidad de Medida de la Variable 1

Asuntos resueltos.

Frecuencia de medición de la Variable 1

Anual

Método de Recopilación de Datos de la Variable 1

Recepción de asuntos en la Oficialía de Partes del Tribunal Electoral.

Características de las Variables del indicador [2]

Nombre de la Variable 2

Asuntos interpuestos en el año 2020.

Descripción de la Variable 2

Establecer la cantidad de asuntos interpuestos en el año 2020.

Fuente de Información (Medio de verificación) de la Variable 2

Libros de Gobierno de la Oficialía de Partes del Tribunal Electoral.

Unidad de Medida de la Variable 2

Asuntos interpuestos.

Frecuencia de medición de la Variable 2

Anual

Método de Recopilación de Datos de la Variable 2

Recepción de asuntos en Oficialía de Partes del Tribunal Electoral.

Sentido del Indicador

Ascendente
(X)

Descendente
()

Tipo de Valor de la Meta

Absoluto
()

Relativo
(X)

Tipo de Acumulación del Indicador

Observaciones

U (Refiere como cumplimiento al último valor registrado en el seguimiento de avance de las metas).

Con la reforma electoral, el Tribunal Electoral ha contraído competencias inusitadas, por lo que cada vez son mas los juicios que se presentan que no están motivados en los resultados electorales.

Responsable del indicador

Nombre del responsable de la Información del Indicador

Mtro. Álvaro Zuno Vásquez

Área

Secretaría General de Acuerdos

Puesto

Secretario General de Acuerdos

Correo electrónico

azuno@triejal.gob.mx

Teléfono

30 01 71 00

Manuel Ángel...



Ficha Técnica de Indicador de Desempeño Componente 1							
Programa al que Corresponde							
Impartición de Justicia Electoral a la Ciudadanía e Investigación y Capacitación en la Materia.							
Eje del PEGD			Tema				
1 Seguridad, justicia y estado de derecho			5 Impartición de justicia				
Unidad Presupuestal		Unidad Responsable		Unidad Ejecutora del Gasto			
Tribunal Electoral del Estado de Jalisco		Tribunal Electoral del Estado de Jalisco		00432 Tribunal Electoral del Estado de Jalisco			
Finalidad	Función		Sub función		Nivel		
1 Gobierno	2 Justicia		1 Impartición de justicia		Componente		
Resumen Narrativo							
Resoluciones que tutelan la legalidad de los actos de autoridades electorales, agrupaciones y partidos políticos emitidas.							
Datos Generales del Indicador							
Denominación del Indicador							
Porcentaje de medios de impugnación interpuestos ante el Tribunal Electoral, en todo momento y no necesariamente durante los procesos electorales, como juicios en contra de resultados electorales.							
Tipo de Indicador para Resultados			Dimensión a Medir				
Estratégico	Gestión		Eficacia	Eficiencia	Economía	Calidad	
()	(X)		(X)	()	()	(X)	
Descripción del Indicador							
Los medios de impugnación interpuestos que son contra los resultados electorales.							
Cobertura			Sentido del Indicador				
Estatal			Ascendente				
Resumen Narrativo							
Los medios de impugnación que se interponen durante los procesos de elección, que tienen relación con los resultados electorales.							
Método de Cálculo del Indicador							
(Asuntos resueltos en el año 2019 / Asuntos interpuestos en el año 2020) x 100							
Unidad de Medida			Frecuencia de Medición				
Porcentaje			Anual				
Línea Base			Meta				
Valor	Año	Período de la Línea base	Valor	Año	Período de Cumplimiento de la Meta		
100	2019	4to. Trimestre	100	2020	4to. Trimestre		
Parámetros de Semafización							
Verde		Amarillo		Rojo			
95		90		85			
Características de las Variables del Indicador [1]							
Nombre de la Variable 1			Descripción de la Variable 1				
Medios de impugnación que no son contra resultados electorales atendidos en el año 2019.			Establecer la cantidad de juicios que no son contra resultados electorales.				
Fuente de Información (Medio de verificación) de la Variable 1			Unidad de Medida de la Variable 1				
Libros de Gobierno de la Oficialía de Partes del Tribunal Electoral.			Medios de impugnación.				
Frecuencia de medición de la Variable 1			Método de Recopilación de Datos de la Variable 1				
Anual			Recepción de litigios electorales en Oficialía de Partes del Tribunal Electoral.				
Características de las Variables del Indicador [2]							
Nombre de la Variable 2			Descripción de la Variable 2				
Total de medios de impugnación interpuestos en el año 2020			Establecer la cantidad de medios de impugnación interpuestos.				
Fuente de Información (Medio de verificación) de la Variable 2			Unidad de Medida de la Variable 2				
Libros de Gobierno de la Oficialía de Partes del Tribunal Electoral.			Medios de impugnación.				
Frecuencia de medición de la Variable 2			Método de Recopilación de Datos de la Variable 2				
Anual			Recepción de litigios electorales en Oficialía de Partes del Tribunal Electoral.				
Sentido del Indicador			Tipo de Valor de la Meta				
Ascendente		Descendente		Absoluto		Relativo	
(X)		()		()		(X)	
Tipo de Acumulación del Indicador			Observaciones				
U (Refiere como cumplimiento al último valor registrado en el seguimiento de avance de las metas).			Con la reforma electoral, el Tribunal Electoral ha contraído competencias inusitadas, por lo que cada vez son mas los juicios que se presentan que no están motivados en los resultados electorales.				
Responsable del indicador							
Nombre del responsable de la información del indicador							
Mtro. Álvaro Zuno Vásquez							
Area			Puesto				
Secretaría General de Acuerdos			Secretario General de Acuerdos				
Correo electrónico			Teléfono				
azuno@triejal.gob.mx			30 01 71 00				

[Handwritten signature]

[Handwritten signature]



Ficha Técnica de Indicador de Desempeño Componente 2					
Programa al que Corresponde					
Impartición de Justicia Electoral a la Ciudadanía e Investigación y Capacitación en la Materia.					
Eje del PED			Tema		
1 Seguridad, justicia y estado de derecho			5 Impartición de justicia		
Unidad Presupuestal		Unidad Responsable		Unidad Ejecutora del Gasto	
Tribunal Electoral del Estado de Jalisco		Tribunal Electoral del Estado de Jalisco		00432 Tribunal Electoral del Estado de Jalisco	
Finalidad	Función		Sub función		Nivel
1 Gobierno	2 Justicia		1 Impartición de justicia		Componente
Resumen Narrativo					
Programas de especialidad, maestría y doctorado en derecho electoral para formar especialistas en esta rama del derecho impartidos.					
Datos Generales del Indicador					
Denominación del Indicador					
Porcentaje de estudiantes egresados de los programas de maestría y doctorado a partir del año 2017, con respecto a los estudiantes inscritos.					
Tipo de Indicador para Resultados			Dimensión a Medir		
Estratégico	Gestión		Eficacia	Eficiencia	Economía
(X)	()		(X)	()	()
Descripción del Indicador					
La cantidad de estudiantes egresados de los programas de maestría y doctorado.					
Cobertura			Sentido del indicador		
Estatal			Ascendente		
Resumen Narrativo					
La cantidad de los estudiantes que egresan de los programas de maestría y doctorado, en comparación a los inscritos.					
Método de Cálculo del Indicador					
(Total de estudiantes egresados / Total de estudiantes inscritos) x 100					
Unidad de Medida			Frecuencia de Medición		
Porcentaje			Anual		
Línea Base					
Meta					
Valor	Año	Período de la Línea base	Valor	Año	Período de Cumplimiento de la Meta
100	2017	1er. Trimestre	100	2020	4to. Trimestre
Parámetros de Sematización					
Verde		Amarillo		Rojo	
95		90		85	
Características de las Variables del indicador [1]					
Nombre de la Variable 1			Descripción de la Variable 1		
Total de estudiantes egresados			Establecer la cantidad de estudiantes egresados del Instituto de Investigaciones y Capacitación Electoral.		
Fuente de Información (Medio de verificación) de la Variable 1			Unidad de Medida de la Variable 1		
Expedientes de estudiantes del Instituto de Investigaciones y Capacitación Electoral. http://www.iice.edu.mx/instituto/formacion/			Estudiantes		
Frecuencia de medición de la Variable 1			Método de Recopilación de Datos de la Variable 1		
Anual			Estudiantes egresados.		
Características de las Variables del indicador [2]					
Nombre de la Variable 2			Descripción de la Variable 2		
Total de estudiantes inscritos.			Establecer la cantidad de estudiantes inscritos de los programas de maestría y doctorado.		
Fuente de Información (Medio de verificación) de la Variable 2			Unidad de Medida de la Variable 2		
Expedientes de estudiantes del Instituto de Investigaciones y Capacitación Electoral. http://www.iice.edu.mx/instituto/formacion/			Estudiantes.		
Frecuencia de medición de la Variable 2			Método de Recopilación de Datos de la Variable 2		
Anual			Estudiantes inscritos.		
Sentido del Indicador			Tipo de Valor de la Meta		
Ascendente		Descendente		Absoluto	
(X)		()		()	
Tipo de Acumulación del Indicador			Observaciones		
U (Refiere como cumplimiento al último valor registrado en el seguimiento de avance de las metas).			Desde años anteriores, se han impartido varios cursos de capacitación, asignaturas, talleres, diplomados, seminarios, foros, congresos y conferencias, además de diferentes actividades docentes, en el Instituto de Investigaciones y Capacitación Electoral.		
Responsable del indicador					
Nombre del responsable de la información del indicador					
Mtro. Luis Rafael Montes de Oca Valadez					
Área			Puesto		
Instituto de Investigaciones y Capacitación Electoral.			Director del Instituto de Investigaciones y Capacitación Electoral		
Correo electrónico			Teléfono		
iice@triejajalisco.mx			30 01 71 00		

Luis Rafael Montes de Oca Valadez



Ficha Técnica de Indicador de Desempeño Componente 3

Programa al que Corresponde

Impartición de Justicia Electoral a la Ciudadanía e Investigación y Capacitación en la Materia.

Eje del PEGD

1 Seguridad, justicia y estado de derecho

Tema

5 Impartición de justicia

Unidad Presupuestal

Tribunal Electoral del Estado de Jalisco

Unidad Responsable

Tribunal Electoral del Estado de Jalisco

Unidad Ejecutora del Gasto

00432 Tribunal Electoral del Estado de Jalisco

Finalidad

1 Gobierno

Función

2 Justicia

Sub función

1 Impartición de justicia

Nivel

Componente

Resumen Narrativo

Investigaciones inherentes a la materia político-electoral, que han fortalecido el conocimiento en la materia.

Datos Generales del Indicador

Denominación del Indicador

Porcentaje de publicaciones realizadas, respecto de las investigaciones llevadas a cabo.

Tipo de Indicador para Resultados

Estratégico

()

Gestión

(X)

Dimensión a Medir

Eficacia

(X)

Eficiencia

()

Economía

()

Calidad

(X)

Descripción del Indicador

La cantidad de publicaciones derivadas de las investigaciones que se realizan en el Instituto de Investigaciones y Capacitación Electoral.

Cobertura

Estatal

Sentido del Indicador

Ascendente

Resumen Narrativo

Las publicaciones que se realizan en materia político- electoral, mismas que se derivan de las investigaciones llevadas a cabo en el Instituto de Investigaciones y Capacitación Electoral.

Método de Cálculo del Indicador

$(\text{Total de publicaciones realizadas} / \text{Total de investigaciones llevadas a cabo}) \times 100$

Unidad de Medida:

Porcentaje

Línea Base

Valor

100

Año

2019

Período de la Línea base

2do. Semestre

Frecuencia de Medición

Semestral

Meta

Valor

100

Año

2020

Período de Cumplimiento de la Meta

2do. Semestre

Parámetros de Semafización

Verde

95

Amarillo

90

Rojos

85

Características de las Variables del indicador (1)

Nombre de la Variable 1

Total de publicaciones realizadas

Descripción de la Variable 1

Establecer la cantidad de publicaciones realizadas.

Fuente de Información (Medio de verificación) de la Variable 1

Artículos, ensayos y tesis. <http://www.iice.edu.mx/instituto/investigacion/>

Unidad de Medida de la Variable 1

Publicaciones

Frecuencia de medición de la Variable 1

Semestral

Método de Recopilación de Datos de la Variable 1

Publicaciones realizadas.

Características de las Variables del indicador (2)

Nombre de la Variable 2

Total de investigaciones llevadas a cabo.

Descripción de la Variable 2

Establecer la cantidad de investigaciones hechas.

Fuente de Información (Medio de verificación) de la Variable 2

Artículos, ensayos y tesis. <http://www.iice.edu.mx/instituto/investigacion/>

Unidad de Medida de la Variable 2

Investigaciones

Frecuencia de medición de la Variable 2

Semestral

Método de Recopilación de Datos de la Variable 2

Registro de investigaciones.

Sentido del Indicador

Ascendente

(X)

Descendente

()

Absoluto

()

Relativo

(X)

Tipo de Acumulación del Indicador

U (Refiere como cumplimiento al último valor registrado en el seguimiento de avance de las metas).

Observaciones

Cada vez es mayor la cantidad de investigaciones que se publican en materia político-electoral.

Responsable del indicador

Nombre del responsable de la información del indicador

Mtro. Luis Rafael Montes de Oca Valadez

Area

Instituto de Investigaciones y Capacitación Electoral.

Puesto

Director del Instituto de Investigaciones y Capacitación Electoral

Correo electrónico

iice@triejal.gob.mx

Teléfono

30 01 71 00

Luciano A. Parra



Ficha Técnica de Indicador de Desempeño Actividad 1							
Programa al que Corresponde							
Impartición de Justicia Electoral a la Ciudadanía e Investigación y Capacitación en la Materia.							
Eje del PEGD			Tema				
1 Seguridad, justicia y estado de derecho			5 Impartición de justicia				
Unidad Presupuestal		Unidad Responsable		Unidad Ejecutora del Gasto			
Tribunal Electoral del Estado de Jalisco		Tribunal Electoral del Estado de Jalisco		00432 Tribunal Electoral del Estado de Jalisco			
Finalidad	Función		Sub función		Nivel		
1 Gobierno	2 Justicia		1 Impartición de justicia		Actividad		
Resumen Narrativo							
Trámite de procedimientos jurisdiccionales y emisión de resoluciones que resuelvan de manera definitiva e inatacable, en el ámbito local, las diversas contiendas en materia electoral, que se someten a su consideración, otorgando a las agrupaciones, partidos políticos y ciudadanos jaliscienses certeza en la salvaguarda de sus derechos político- electorales.							
Datos Generales del Indicador							
Denominación del Indicador							
Tiempo promedio de resolución de medios de impugnación interpuestos.							
Tipo de Indicador para Resultados			Dimensión a Medir				
Estratégico	Gestión		Eficacia	Eficiencia	Economía	Calidad	
()	(X)		(X)	()	()	()	
Descripción del Indicador							
El tiempo, que conforme a los términos que el Código en materia Electoral dispone, se lleva el resolver los medios de impugnación interpuestos en el Tribunal Electoral.							
Cobertura			Sentido del Indicador				
Estatal			Ascendente				
Resumen Narrativo							
La efectividad y apego a los términos establecidos en la legislación electoral, en las resoluciones emitidas, impactan en la certeza democrática de los ciudadanos en el Estado de Jalisco.							
Método de Cálculo del Indicador							
(Tiempo de resolución 1 + tiempo de resolución 2 + ...) / (total de medios de impugnación interpuestos).							
Unidad de Medida			Frecuencia de Medición				
Tiempo Promedio			Trimestral				
Línea Base			Meta				
Valor	Año	Período de la Línea base	Valor	Año	Período de Cumplimiento de la Meta		
100	2019	4to. Trimestre	100	2020	4to. Trimestre		
Parámetros de Semaforización							
Verde		Amarillo		Rojo			
95		90		85			
Características de la Variable del indicador							
Nombre de la Variable			Descripción de la Variable				
Tiempo de resolución.			Establecer el tiempo estimado de resolución de los medios de impugnación interpuestos.				
Fuente de Información (Medio de verificación) de la Variable			Unidad de Medida de la Variable				
Libros de Gobierno de la Oficialía de Partes del Tribunal Electoral.			Medios de impugnación				
Frecuencia de medición de la Variable			Método de Recopilación de Datos de la Variable				
Trimestral			Recepción de medios de impugnación en Oficialía de Partes del Tribunal Electoral.				
Sentido del Indicador			Tipo de Valor de la Meta				
Ascendente		Descendente		Absoluto		Relativo	
(X)		()		()		(X)	
Tipo de Acumulación del Indicador			Observaciones				
RP (Es el promedio de los registros capturados en los avances de las metas).			Los tiempos de resolución de los medios de impugnación interpuestos en el Tribunal Electoral, en todo momento se apegan a los establecidos en la legislación de la materia.				
Responsable del indicador							
Nombre del responsable de la información del indicador							
Mtro. Álvaro Zuno Vásquez							
Área			Puesto				
Secretaría General de Acuerdos			Secretario General de Acuerdos				
Correo electrónico			Teléfono				
azuno@triejal.gob.mx			30 01 71 00				

Resumen de partes



Ficha Técnica de Indicador de Desempeño Actividad 2							
Programa al que Corresponde							
Impartición de Justicia Electoral a la Ciudadanía e Investigación y Capacitación en la Materia.							
Eje del PEGD			Tema				
1 Seguridad, usticia y estado de derecho			5 Impartición de justicia				
Unidad Presupuestal		Unidad Responsable		Unidad Ejecutora del Gasto			
Tribunal Electoral del Estado de Jalisco		Tribunal Electoral del Estado de Jalisco		00432 Tribunal Electoral del Estado de Jalisco			
Finalidad	Función		Sub función		Nivel		
1 Gobierno	2 Justicia		1 Impartición de justicia		Actividad		
Resumen Narrativo							
Impartición de los posgrados, maestría y doctorado, en derecho electoral, certificando el conocimiento en la materia electoral.							
Datos Generales del Indicador							
Denominación del Indicador							
Porcentaje de estudiantes titulados, respecto a los estudiantes egresados de los programas de maestría y doctorado, a partir del año 2018.							
Tipo de Indicador para Resultados			Dimensión a Medir				
Estratégico	Gestión		Eficacia	Eficiencia	Economía	Calidad	
()	(X)		(X)	()	()	()	
Descripción del Indicador							
La cantidad de estudiantes inscritos y egresados que se titulan con grado en los programas de maestría y doctorado.							
Cobertura			Sentido del Indicador				
Estatal			Ascendente				
Resumen Narrativo							
Los estudiantes que son inscritos y posteriormente egresan de los programas de maestría y doctorado, una vez que cumplimentan los requisitos indispensables se titulan.							
Método de Cálculo del Indicador							
(Total de estudiantes titulados / total de estudiantes egresados) x 100.							
Unidad de Medida			Frecuencia de Medición				
Porcentaje			Semestral				
Línea Base			Meta				
Valor	Año	Período de la Línea base	Valor	Año	Período de Cumplimiento de la Meta		
100	2018	4to. Trimestre	100	2020	4to. Trimestre		
Parámetros de Semaforización							
Verde		Amarillo		Rojo			
95		90		85			
Características de la Variable del Indicador							
Nombre de la Variable 1			Descripción de la Variable 1				
Total de estudiantes titulados			Establecer la cantidad de estudiantes titulados de los programas de maestría y doctorado.				
Fuente de Información (Medio de verificación) de la Variable 1			Unidad de Medida de la Variable 1				
Libros de Gobierno de grados de los programas de maestría y doctorado y expedientes de estudiantes del Instituto de Investigaciones y Capacitación Electoral. http://www.iice.edu.mx/instituto/formacion/			Estudiantes titulados				
Frecuencia de medición de la Variable 1			Método de Recopilación de Datos de la Variable 1				
Semestral			Registros de estudiantes titulados				
Características de la Variable del Indicador							
Nombre de la Variable 2			Descripción de la Variable 2				
Total de estudiantes egresados			Establecer la cantidad de estudiantes egresados de los programas de maestría y doctorado.				
Fuente de Información (Medio de verificación) de la Variable 2			Unidad de Medida de la Variable 2				
Libros de Gobierno de grados de los programas de maestría y doctorado y expedientes de estudiantes del Instituto de Investigaciones y Capacitación Electoral. http://www.iice.edu.mx/instituto/formacion/			Estudiantes egresados.				
Frecuencia de medición de la Variable 2			Método de Recopilación de Datos de la Variable 2				
Semestral			Registros de estudiantes egresados.				
Sentido del Indicador			Tipo de Valor de la Meta				
Ascendente		Descendente		Absoluto		Relativo	
(X)		()		()		(X)	
Tipo de Acumulación del Indicador			Observaciones				
U (Refiere como cumplimiento al último valor registrado en el seguimiento de avance de las metas).			Cada vez es mayor la cantidad de estudiantes egresados de los programas de maestría y doctorado que muestran interés en titularse y garantizar su capacitación en materia político-electoral.				
Responsable del indicador							
Nombre del responsable de la información del indicador							
Mtro. Luis Rafael Montes de Oca Valadez							
Area			Puesto				
Instituto de Investigaciones y Capacitación Electoral			Director del Instituto de Investigaciones y Capacitación Electoral				
Correo electrónico			Teléfono				
iice@triejal.gob.mx			30 01 71 00				

[Handwritten signature]

[Handwritten signature]

[Handwritten signature]