



PRESUPUESTO DE EGRESOS 2022
CÉDULA CONCENTRADORA ORGANISMOS PÚBLICOS



ORGANISMO: TRIBUNAL ELECTORAL DEL ESTADO DE JALISCO

Fecha: 14 de enero de 2022

PROCESOS Y/O PROYECTOS

Nombre	Importe	
	Procesos	Proyectos
1.- Tribunal Electoral del Estado de Jalisco	63,016,300	
2.- Instituto de Investigaciones y Capacitación Electoral	549,100	
Total	63,565,400	

Capítulos	Importe		Total
	TEEJ	IICE	
1000	52,043,829	480,000	52,523,829
2000	4,343,521	30,500	4,374,021
3000	6,278,950	38,600	6,317,550
4000			
5000	350,000	0	350,000
6000			
8000			
9000			
Sub-Total	63,016,300	549,100	63,565,400

Para uso exclusivo de la Dir. Gral. De Programación y Presupuesto (SEFIN)	
Distribución por Objeto del Gasto	<input type="checkbox"/>
Concentrado presupuestal de los Procesos y/o Proyectos	<input type="checkbox"/>
Calendarización de Recursos	<input type="checkbox"/>
Plantilla	<input type="checkbox"/>
Organigrama Funcional	<input type="checkbox"/>
Autorización de su Organo de Gobierno	<input type="checkbox"/>

Ingresos Estimados 2022

Aportación Estatal	63,016,300
Otros Ingresos	
Sub Total Ingresos Estimados	
Aportaciones Federales	
Ingresos Propios IICE	549,100
Remanentes por ejercicios anteriores	
Total 2022	63,565,400

OBSERVACIONES

TOMÁS VARGAS SUÁREZ
MAGISTRADO PRESIDENTE INTERINO

NOE EVENECER VELARDE CERANO
DIRECTOR DE ADMINISTRACIÓN



TRIBUNAL ELECTORAL

UNIDAD PRESUPUESTAL: 31 TRIBUNAL ELECTORAL DEL ESTADO DE JALISCO

TIPO: PROYECTO [] Estrat3gico De capital, Inversi3n u obra p3blica De Innovaci3n PROCESO [X]

NOMBRE: TRIBUNAL ELECTORAL DEL ESTADO DE JALISCO

DESCRIPCION: El Tribunal Electoral del Estado de Jalisco, es un organismo constitucional aut3nomo, de car3cter permanente con personalidad jur3dica y patrimonio propios, independiente en sus decisiones que ser3 la m3xima autoridad jurisdiccional en materia electoral, con la plenitud de jurisdicci3n y competencia que determina la Constituci3n Pol3tica de los Estados Unidos Mexicanos, las leyes generales de la materia, la Constituci3n Pol3tica del Estado de Jalisco y las leyes locales en materia electoral.

AMBITO DE APLICACION: ESTATAL [X] REGIONAL [] MUNICIPAL [] LOCALIDAD []

PROGRAMA DE GOBIERNO: Tribunal Electoral del Estado de Jalisco

OBJETIVO ESTRATEGICO DE LA DEPENDENCIA: Conocer y resolver, en forma definitiva, las impugnaciones sobre las elecciones de Gobernador, diputados locales y ayuntamientos; Conocer y resolver los recursos de revisi3n, de apelaci3n, juicios de inconformidad y dem3s medios de impugnaci3n previstos en el C3digo Electoral del Estado Conocer y resolver los medios de impugnaci3n para dirimir controversias respecto de los procesos de participaci3n ciudadana previstos en el C3digo; Conocer y resolver los conflictos o diferencias laborales entre el Tribunal y sus servidores; Conocer y resolver las controversias que se susciten por: a) Actos y resoluciones de las autoridades electorales estatales, as3 como de los partidos pol3ticos b) Actos y resoluciones que violen derechos pol3ticos electorales de los ciudadanos y candidatos en los casos en que resulte competente; c) Actos y resoluciones relacionadas con la imposici3n de sanciones en materia electoral; Establecer jurisprudencia en los t3rminos que se3ale la ley; Ejercer las dem3s atribuciones que le se3alen otros ordenamientos aplicables.

INDICADOR: Impartici3n de justicia electoral a la ciudadan3a e investigaci3n y capacitaci3n en la materia

UNIDAD EJECUTORA DEL GASTO: 31 Tribunal Electoral

DATOS DEL LIDER / RESPONSABLE: NOMBRE: Tom3s Vargas Su3rez CARGO: Magistrado Presidente Interino TELS. Y FAX: 30-01-71-00 E-MAIL: t.vargas@triejal.gob.mx

Table with columns: FUENTES DE FINANCIAMIENTO (ESTATAL, OTRAS IICE), PRESUPUESTO DE EGRESOS ESTIMADO (63,565,400), and Especificar Otras Fuentes de financiamiento (Recursos propios, Recursos Federales, etc.).

PERIODO DE EJECUCION: Fecha de inicio: 01/01/2022 Fecha de t3rmino: 31/12/2022

DIRECTOR GENERAL: NOE EVENECER VELARDE CERANO DIRECTOR DE ADMINISTRACION TITULAR DE LA DEPENDENCIA: TOM3S VARGAS SU3REZ MAGISTRADO PRESIDENTE INTERINO



0003

617

432 TRIBUNAL ELECTORAL

PARTIDA	DESCRIPCIÓN	IMPORTE ANUAL	Procesos y Proyecto	
			No. 1 Permanente	No. 3 IICE
CAPÍTULO 1000 Servicios Personales				
82100-1131	Sueldo base a personal permanente	30,375,768.64	30,375,768.64	
82100-1211	Honorarios asimilados a salarios	480,000.00	-	480,000.00
82100-1311	Prima quinquenal por años de servicios efectivos prestados	171,216.12	171,216.12	
82100-1321	Prima vacacional y dominical	421,885.68	421,885.68	
82100-1322	Aguinaldo	4,218,856.76	4,218,856.76	
82100-1331	Remuneraciones por horas extraordinarias	-	-	
82100-1347	Otras compensaciones	5,838,990.00	5,838,990.00	
82100-1411	Cuotas al IMSS por enfermedades y maternidad	1,339,939.15	1,339,939.15	
82100-1421	Cuotas para la vivienda	846,834.53	846,834.53	
82100-1431	Cuotas a Pensiones	4,939,868.07	4,939,868.07	
82100-1432	Cuotas para el sistema de ahorro para el retiro	575,769.68	575,769.68	
82100-1521	Indemnizaciones por separación	101,000.00	101,000.00	
82100-1544	Homologación	954,720.00	954,720.00	
82100-1712	Ayuda para despensa	1,253,939.04	1,253,939.04	
82100-1715	Estímulo por el día del servidor público	1,005,041.42	1,005,041.42	
	TOTAL CAPÍTULO 1000 Servicios Personales	\$ 52,523,829.07	\$ 52,043,829.07	\$ 480,000.00
CAPÍTULO 2000 Materiales y Suministros				
82100-2111	Materiales, útiles y equipos menores de oficina	304,315.43	304,315.43	-
82100-2121	Materiales y útiles de impresión y reproducción	148,538.27	148,538.27	-
82100-2141	Materiales, útiles y equipos menores de tecnologías de la información y comunicaciones	150,253.19	150,253.19	-
82100-2151	Material impreso e información digital	3,440.48	3,440.48	-
82100-2161	Material de limpieza	22,420.39	22,420.39	-
82100-2171	Materiales y útiles de enseñanza	20,000.00	-	20,000.00
82100-2181	Materiales para el registro y la identificación de bins y personas	-	-	-
82100-2212	Productos Alimenticios para personas derivadas de la prestación de servicios públicos en unidad de salud, educativas, de readaptación social y otras	-	-	-
82100-2216	Productos alimenticios para el personal derivado de actividades extraordinarias	576,099.00	576,099.00	-
82100-2231	Utensilios para el servicio de alimentación	5,144.24	5,144.24	-
82100-2411	Productos minerales no metálicos	10,700.00	10,700.00	-
82100-2421	Cemento y productos de concreto	-	-	-
82100-2431	Cal, yeso y productos de yeso	10,700.00	10,700.00	-
82100-2441	Madera y productos de madera	10,700.00	10,700.00	-
82100-2451	Vidrio y productos de vidrio	-	-	-
82100-2461	Material eléctrico y electrónico	16,050.00	16,050.00	-
82100-2471	Artículos metálicos para la construcción	1,298,666.24	1,298,666.24	-
82100-2481	Materiales complementarios	10,700.00	10,700.00	-
82100-2491	Otros materiales y artículos de construcción y reparación	1,007,625.69	1,007,625.69	-
82100-2521	Fertilizantes, Pesticidas Y Otros Agroquímicos	1,112.80	1,112.80	-
82100-2531	Medicinas Y Productos Farmacéuticos	-	-	-
82100-2541	Materiales, Accesorios Y Suministros Médicos	11,128.00	11,128.00	-
82100-2561	Fibras Sintéticas, Hules, Plásticos Y Derivados	1,112.80	1,112.80	-
82100-2591	Otros productos químicos	-	-	-
82100-2613	Combustibles, lubricantes y aditivos para vehículos, asignados a servidores públicos	462,000.00	462,000.00	-
82100-2711	Vestuario y uniformes	6,000.00	-	6,000.00
82100-2721	Prendas de Seguridad y Protección Personal	-	-	-
82100-2731	Artículos deportivos	3,000.00	-	3,000.00
82100-2751	Blanos y otros productos textiles, excepto prendas de vestir	1,500.00	-	1,500.00
82100-2911	Herramientas menores	5,564.00	5,564.00	-
82100-2921	Refacciones y accesorios menores de edificios	100,000.00	100,000.00	-
82100-2931	Refacciones y accesorios menores de mobiliario y equipo de administración, educacional y recreativo	172,250.67	172,250.67	-
82100-2941	Refacciones y accesorios menores de equipo de cómputo y tele comunicaciones	15,000.00	15,000.00	-
82100-2961	Refacciones y accesorios menores de equipo de transporte	-	-	-
82100-2991	Refacciones y accesorios menores otros bienes muebles	-	-	-
	TOTAL CAPÍTULO 2000 Materiales y Suministros	\$ 4,374,021.21	\$ 4,343,521.21	\$ 30,500.00

PARTIDA	DESCRIPCIÓN	IMPORTE ANUAL	Procesos y Proyecto	
			No. 1 Permanente	No. 3 IICE
CAPÍTULO 3000 Servicios Generales				
82100-3111	Servicio de energía eléctrica	177,080.72	177,080.72	-
82100-3131	Servicio de agua	33,384.00	33,384.00	-
82100-3141	Servicio telefónico tradicional	76,706.16	76,706.16	-
82100-3171	Servicios de acceso de Internet, redes y procesamiento de información	17,693.52	17,693.52	-
82100-3181	Servicio postal	37,449.91	37,449.91	-
82100-3221	Arrendamiento de edificios	2,160,393.48	2,160,393.48	-
82100-3232	Arrendamiento de equipo y bienes informáticos	-	-	-
82100-3271	Patentes, regalías y otros	28,000.00	28,000.00	-
82100-3311	Servicios Legales de Contabilidad, Auditoría y relacionados	21,400.00	21,400.00	-
82100-3321	Servicios de diseño, arquitectura, ingeniería y actividades relacionadas	203,500.00	203,500.00	-
82100-3331	Servicios de consultoría administrativa e informática	115,484.99	115,484.99	-
82100-3341	Servicios de Capacitación	32,100.00	32,100.00	-
82100-3361	Servicios de apoyo administrativo	2,140.00	2,140.00	-
82100-3362	Servicio de Impresión de documentos y papelería oficial	10,700.00	10,700.00	-
82100-3363	Servicios de impresión de material informativo derivado de la operación y administración	16,050.00	16,050.00	-
82100-3381	Servicios de vigilancia	348,000.00	348,000.00	-
82100-3411	Servicios financieros y bancarios	2,968.61	2,968.61	-
82100-3451	Seguro de bienes patrimoniales	118,121.00	118,121.00	-
82100-3512	Mantenimiento y Conservación menor de Inmuebles para la prestación de Servicios Públicos	70,300.00	70,300.00	-
82100-3521	Mantenimiento y conservación de mobiliario y equipo de administración, educacional y recreativo	32,100.00	32,100.00	-
82100-3531	Instalación, reparación y mantenimiento de equipo de cómputo y tecnologías de la información	60,843.12	60,843.12	-
82100-3551	Mantenimiento y conservación de vehículos terrestres, aéreos, marítimos, lacustres y fluviales	208,532.16	208,532.16	-
82100-3571	Instalación, Reparación y mantenimiento de maquinaria y otros equipos	15,376.58	15,376.58	-
82100-3581	Servicio de Limpieza y manejo de desechos	4,147.42	4,147.42	-
82100-3591	Servicios de jardinería y fumigación	9,280.00	9,280.00	-
82100-3611	Difusión por radio, televisión y otros medios de mensajes sobre	-	-	-
82100-3711	Pasajes aéreos nacionales	134,537.24	124,537.24	10,000.00
82100-3721	Pasajes terrestres nacionales	6,341.58	1,341.58	5,000.00
82100-3751	Miáticos en el país	140,250.00	130,250.00	10,000.00
82100-3791	Otros servicios de traslado y hospedaje	64,123.60	54,123.60	10,000.00
82100-3821	Gastos de orden social	-	-	-
82100-3831	Congresos y convenciones	100,000.00	100,000.00	-
82100-3851	Gastos de representación	5,000.00	5,000.00	-
82100-3921	Otros Impuestos y derechos	11,600.00	8,000.00	3,600.00
82100-3941	Laudos laborales	375,909.00	375,909.00	-
82100-3943	Responsabilidad Patrimonial	742,800.00	742,800.00	-
82100-3944	Otras erogaciones por resoluciones por autoridad competente	-	-	-
82100-3981	Impuesto sobre nóminas y otros que se deriven de una relación laboral	935,236.62	935,236.62	-
TOTAL CAPÍTULO 3000 Servicios Generales		\$ 6,317,549.72	\$ 6,278,949.72	\$ 38,600.00
CAPÍTULO 5000 Bienes Muebles, Inmuebles e Intangibles				
82100-5111	Muebles de oficina y estantería	100,000.00	100,000.00	-
82100-5121	Muebles, excepto de oficina y estantería	50,000.00	50,000.00	-
82100-5151	Equipo de Cómputo y de tecnología de la información	200,000.00	200,000.00	-
82100-5191	Otros mobiliarios y equipos de administración	-	-	-
82100-5231	Cámaras fotográficas y de video	-	-	-
82100-5412	Vehículos y equipo terrestre, destinados a servicios administrativos	-	-	-
82100-5641	Sistema de aire acondicionado, calefacción y de refrigeración	-	-	-
82100-5651	Equipos de comunicación y telecomunicación	-	-	-
82100-5911	Software	-	-	-
82100-5931	Marcas	-	-	-
TOTAL CAPÍTULO 5000 Bienes Muebles, Inmuebles e Intangibles		\$ 350,000.00	\$ 350,000.00	\$ -
SUMAS		\$ 63,565,400.00	\$ 63,016,300.00	\$ 549,100.00

PRESUPUESTO DE EGRESOS 2022
PRESUPUESTACIÓN Y CALENDARIZACIÓN DE RECURSOS
UNIDAD PRESUPUESTAL / UNIDAD RESPONSABLE/PROGRAMA PRESUPUESTARIO
31/000/0617/TRIBUNAL ELECTORAL DEL ESTADO DE JALISCO



PARTIDA	DESCRIPCIÓN	IMPORTE ANUAL	MES													
			Enero	Febrero	Marzo	Abril	Mayo	Junio	Julio	Agosto	Septiembre	Octubre	Noviembre	Diciembre		
82100-1131	Sueldo base a personal permanente	\$ 30,375,769	2,531,314.05	2,531,314.05	2,531,314.05	2,531,314.05	2,531,314.05	2,531,314.05	2,531,314.05	2,531,314.05	2,531,314.05	2,531,314.05	2,531,314.05	2,531,314.05	2,531,314.05	2,531,314.05
82100-1211	Honorarios asimilados a salarios	\$ 480,000	40,000.00	40,000.00	40,000.00	40,000.00	40,000.00	40,000.00	40,000.00	40,000.00	40,000.00	40,000.00	40,000.00	40,000.00	40,000.00	40,000.00
82100-1311	Prima quinquenal por años de servicios efectivos prestados	\$ 171,216	14,268.01	14,268.01	14,268.01	14,268.01	14,268.01	14,268.01	14,268.01	14,268.01	14,268.01	14,268.01	14,268.01	14,268.01	14,268.01	14,268.01
82100-1321	Prima vacacional y dominical	\$ 421,886	35,157.14	35,157.14	35,157.14	35,157.14	35,157.14	35,157.14	35,157.14	35,157.14	35,157.14	35,157.14	35,157.14	35,157.14	35,157.14	35,157.14
82100-1322	Aguinaldo	\$ 4,218,857	351,571.40	351,571.40	351,571.40	351,571.40	351,571.40	351,571.40	351,571.40	351,571.40	351,571.40	351,571.40	351,571.40	351,571.40	351,571.40	351,571.40
82100-1331	Remuneraciones por horas extraordinarias	\$ -	-	-	-	-	-	-	-	-	-	-	-	-	-	-
82100-1347	Otras compensaciones	\$ 5,838,990	486,582.50	486,582.50	486,582.50	486,582.50	486,582.50	486,582.50	486,582.50	486,582.50	486,582.50	486,582.50	486,582.50	486,582.50	486,582.50	486,582.50
82100-1411	Cuotas al IMSS por enfermedades y maternidad	\$ 1,339,939	111,661.60	111,661.60	111,661.60	111,661.60	111,661.60	111,661.60	111,661.60	111,661.60	111,661.60	111,661.60	111,661.60	111,661.60	111,661.60	111,661.60
82100-1421	Cuotas para la vivienda	\$ 846,835	70,569.54	70,569.54	70,569.54	70,569.54	70,569.54	70,569.54	70,569.54	70,569.54	70,569.54	70,569.54	70,569.54	70,569.54	70,569.54	70,569.54
82100-1431	Cuotas a Pensiones	\$ 4,939,868	411,655.67	411,655.67	411,655.67	411,655.67	411,655.67	411,655.67	411,655.67	411,655.67	411,655.67	411,655.67	411,655.67	411,655.67	411,655.67	411,655.67
82100-1432	Cuotas para el sistema de ahorro para el retiro	\$ 575,770	47,980.81	47,980.81	47,980.81	47,980.81	47,980.81	47,980.81	47,980.81	47,980.81	47,980.81	47,980.81	47,980.81	47,980.81	47,980.81	47,980.81
82100-1621	Indemnizaciones por separación	\$ 101,000	8,416.67	8,416.67	8,416.67	8,416.67	8,416.67	8,416.67	8,416.67	8,416.67	8,416.67	8,416.67	8,416.67	8,416.67	8,416.67	8,416.67
82100-1644	Homologación	\$ 954,720	79,560.00	79,560.00	79,560.00	79,560.00	79,560.00	79,560.00	79,560.00	79,560.00	79,560.00	79,560.00	79,560.00	79,560.00	79,560.00	79,560.00
82100-1712	Ayuda para despensa	\$ 1,253,939	104,494.92	104,494.92	104,494.92	104,494.92	104,494.92	104,494.92	104,494.92	104,494.92	104,494.92	104,494.92	104,494.92	104,494.92	104,494.92	104,494.92
82100-1715	Estímulo por el día del servidor público	\$ 1,005,041	83,753.45	83,753.45	83,753.45	83,753.45	83,753.45	83,753.45	83,753.45	83,753.45	83,753.45	83,753.45	83,753.45	83,753.45	83,753.45	83,753.45
	Total Capítulo 1000 Servicios Personales	\$ 62,623,823.07	\$ 4,376,985.76	\$ 4,376,985.76	\$ 4,376,985.76	\$ 4,376,985.76	\$ 4,376,985.76	\$ 4,376,985.76	\$ 4,376,985.76	\$ 4,376,985.76	\$ 4,376,985.76	\$ 4,376,985.76	\$ 4,376,985.76	\$ 4,376,985.76	\$ 4,376,985.76	\$ 4,376,985.76

0005

PARTIDA	DESCRIPCIÓN	IMPORTE ANUAL												
		Enero	Febrero	Marzo	Abril	Mayo	Junio	Julio	Agosto	Septiembre	Octubre	Noviembre	Diciembre	
82100-3111	Servicio de energía eléctrica	\$ 177,080.72	14,756.73	14,756.73	14,756.73	14,756.73	14,756.73	14,756.73	14,756.73	14,756.73	14,756.73	14,756.73	14,756.73	14,756.73
82100-3131	Servicio de agua	\$ 33,384.00	2,782.00	2,782.00	2,782.00	2,782.00	2,782.00	2,782.00	2,782.00	2,782.00	2,782.00	2,782.00	2,782.00	2,782.00
82100-3141	Servicio telefónico tradicional	\$ 76,706.16	6,392.18	6,392.18	6,392.18	6,392.18	6,392.18	6,392.18	6,392.18	6,392.18	6,392.18	6,392.18	6,392.18	6,392.18
82100-3171	Servicios de acceso de Internet, redes y procesamiento de in	\$ 17,693.52	1,474.46	1,474.46	1,474.46	1,474.46	1,474.46	1,474.46	1,474.46	1,474.46	1,474.46	1,474.46	1,474.46	1,474.46
82100-3181	Servicio postal	\$ 37,449.91	3,120.83	3,120.83	3,120.83	3,120.83	3,120.83	3,120.83	3,120.83	3,120.83	3,120.83	3,120.83	3,120.83	3,120.83
82100-3221	Arrendamiento de edificios	\$ 2,160,393.48	180,032.79	180,032.79	180,032.79	180,032.79	180,032.79	180,032.79	180,032.79	180,032.79	180,032.79	180,032.79	180,032.79	180,032.79
82100-3232	Arrendamiento de equipo y bienes informáticos	\$ -	-	-	-	-	-	-	-	-	-	-	-	-
82100-3271	Patentes, regalías y otros	\$ 28,000.00	2,333.33	2,333.33	2,333.33	2,333.33	2,333.33	2,333.33	2,333.33	2,333.33	2,333.33	2,333.33	2,333.33	2,333.33
82100-3311	Servicios Legales de Contabilidad, Auditoría y relacionados	\$ 21,400.00	1,783.33	1,783.33	1,783.33	1,783.33	1,783.33	1,783.33	1,783.33	1,783.33	1,783.33	1,783.33	1,783.33	1,783.33
82100-3321	Servicios de diseño, arquitectura, ingeniería y actividades rel	\$ 203,500.00	16,958.33	16,958.33	16,958.33	16,958.33	16,958.33	16,958.33	16,958.33	16,958.33	16,958.33	16,958.33	16,958.33	16,958.33
82100-3331	Servicios de consultoría administrativa e informática	\$ 115,484.99	9,623.75	9,623.75	9,623.75	9,623.75	9,623.75	9,623.75	9,623.75	9,623.75	9,623.75	9,623.75	9,623.75	9,623.75
82100-3341	Servicios de Capacitación	\$ 32,100.00	2,675.00	2,675.00	2,675.00	2,675.00	2,675.00	2,675.00	2,675.00	2,675.00	2,675.00	2,675.00	2,675.00	2,675.00
82100-3361	Servicios de apoyo administrativo	\$ 2,140.00	178.33	178.33	178.33	178.33	178.33	178.33	178.33	178.33	178.33	178.33	178.33	178.33
82100-3362	Servicio de Impresión de documentos y papelería oficial	\$ 10,700.00	891.67	891.67	891.67	891.67	891.67	891.67	891.67	891.67	891.67	891.67	891.67	891.67
82100-3363	Servicios de impresión de material informativo derivado de la	\$ 16,050.00	1,337.50	1,337.50	1,337.50	1,337.50	1,337.50	1,337.50	1,337.50	1,337.50	1,337.50	1,337.50	1,337.50	1,337.50
82100-3381	Servicios de vigilancia	\$ 348,000.00	29,000.00	29,000.00	29,000.00	29,000.00	29,000.00	29,000.00	29,000.00	29,000.00	29,000.00	29,000.00	29,000.00	29,000.00
82100-3411	Servicios financieros y bancarios	\$ 2,968.61	247.38	247.38	247.38	247.38	247.38	247.38	247.38	247.38	247.38	247.38	247.38	247.38
82100-3461	Seguro de bienes patrimoniales	\$ 118,121.00	9,843.42	9,843.42	9,843.42	9,843.42	9,843.42	9,843.42	9,843.42	9,843.42	9,843.42	9,843.42	9,843.42	9,843.42
82100-3512	Mantenimiento y Conservación menor de Inmuebles para la pl	\$ 70,300.00	5,858.33	5,858.33	5,858.33	5,858.33	5,858.33	5,858.33	5,858.33	5,858.33	5,858.33	5,858.33	5,858.33	5,858.33
82100-3521	Mantenimiento y conservación de mobiliario y equipo de adm	\$ 32,100.00	2,675.00	2,675.00	2,675.00	2,675.00	2,675.00	2,675.00	2,675.00	2,675.00	2,675.00	2,675.00	2,675.00	2,675.00
82100-3531	Instalación, reparación y mantenimiento de equipo de cómput	\$ 60,843.12	5,070.26	5,070.26	5,070.26	5,070.26	5,070.26	5,070.26	5,070.26	5,070.26	5,070.26	5,070.26	5,070.26	5,070.26
82100-3551	Mantenimiento y conservación de vehículos terrestres, aéreo	\$ 208,532.16	17,377.68	17,377.68	17,377.68	17,377.68	17,377.68	17,377.68	17,377.68	17,377.68	17,377.68	17,377.68	17,377.68	17,377.68
82100-3571	Instalación, Reparación y mantenimiento de maquinaria y otro	\$ 15,376.58	1,281.38	1,281.38	1,281.38	1,281.38	1,281.38	1,281.38	1,281.38	1,281.38	1,281.38	1,281.38	1,281.38	1,281.38
82100-3581	Servicio de Limpieza y manejo de desechos	\$ 4,147.42	345.62	345.62	345.62	345.62	345.62	345.62	345.62	345.62	345.62	345.62	345.62	345.62
82100-3581	Servicios de jardinería y fumigación	\$ 9,280.00	773.33	773.33	773.33	773.33	773.33	773.33	773.33	773.33	773.33	773.33	773.33	773.33
82100-3591	Difusión por radio, televisión y otros medios de mensajes sob	\$ -	-	-	-	-	-	-	-	-	-	-	-	-
82100-3611	Pasajes aéreos nacionales	\$ 134,537.24	11,211.44	11,211.44	11,211.44	11,211.44	11,211.44	11,211.44	11,211.44	11,211.44	11,211.44	11,211.44	11,211.44	11,211.44
82100-3711	Pasajes terrestres nacionales	\$ 6,341.58	528.47	528.47	528.47	528.47	528.47	528.47	528.47	528.47	528.47	528.47	528.47	528.47
82100-3721	Válidos en el país	\$ 140,250.00	11,687.50	11,687.50	11,687.50	11,687.50	11,687.50	11,687.50	11,687.50	11,687.50	11,687.50	11,687.50	11,687.50	11,687.50
82100-3751	Otros servicios de traslado y hospedaje	\$ 64,123.60	5,343.63	5,343.63	5,343.63	5,343.63	5,343.63	5,343.63	5,343.63	5,343.63	5,343.63	5,343.63	5,343.63	5,343.63
82100-3791	Gastos de orden social	\$ -	-	-	-	-	-	-	-	-	-	-	-	-
82100-3821	Congresos y convenciones	\$ 100,000.00	8,333.33	8,333.33	8,333.33	8,333.33	8,333.33	8,333.33	8,333.33	8,333.33	8,333.33	8,333.33	8,333.33	8,333.33
82100-3831	Gastos de representación	\$ 5,000.00	416.67	416.67	416.67	416.67	416.67	416.67	416.67	416.67	416.67	416.67	416.67	416.67
82100-3851	Otros Impuestos y derechos	\$ 11,600.00	966.67	966.67	966.67	966.67	966.67	966.67	966.67	966.67	966.67	966.67	966.67	966.67
82100-3921	Responsabilidad Patrimonial	\$ 375,909.00	31,325.75	31,325.75	31,325.75	31,325.75	31,325.75	31,325.75	31,325.75	31,325.75	31,325.75	31,325.75	31,325.75	31,325.75
82100-3941	Responsabilidad Patrimonial	\$ 742,800.00	61,900.00	61,900.00	61,900.00	61,900.00	61,900.00	61,900.00	61,900.00	61,900.00	61,900.00	61,900.00	61,900.00	61,900.00
82100-3943	Otras erogaciones por resoluciones por autoridad competente	\$ -	-	-	-	-	-	-	-	-	-	-	-	-
82100-3944	Impuesto sobre nóminas y otros que se deriven de una relac	\$ 935,236.62	77,936.38	77,936.38	77,936.38	77,936.38	77,936.38	77,936.38	77,936.38	77,936.38	77,936.38	77,936.38	77,936.38	77,936.38
	TOTAL CAPÍTULO 3000 Servicios Generales	\$ 6,317,449.72	\$ 526,462.48	\$ 526,462.48	\$ 526,462.48	\$ 526,462.48	\$ 526,462.48	\$ 526,462.48	\$ 526,462.48	\$ 526,462.48	\$ 526,462.48	\$ 526,462.48	\$ 526,462.48	\$ 526,462.48

[Handwritten signature and scribbles]

Li

PARTIDA	DESCRIPCIÓN	IMPORTE ANUAL	IMPORTE ANUAL												
			Enero	Febrero	Marzo	Abril	Mayo	Junio	Julio	Agosto	Septiembre	Octubre	Noviembre	Diciembre	
0000	Muebles de oficina y estantería	\$ 100,000	8,333.33	8,333.33	8,333.33	8,333.33	8,333.33	8,333.33	8,333.33	8,333.33	8,333.33	8,333.33	8,333.33	8,333.33	8,333.33
82100-5111	Muebles, excepto de oficina y estantería	\$ 50,000	4,166.67	4,166.67	4,166.67	4,166.67	4,166.67	4,166.67	4,166.67	4,166.67	4,166.67	4,166.67	4,166.67	4,166.67	4,166.67
82100-5121	Equipo de Cómputo y de tecnología de la información	\$ 200,000	16,666.67	16,666.67	16,666.67	16,666.67	16,666.67	16,666.67	16,666.67	16,666.67	16,666.67	16,666.67	16,666.67	16,666.67	16,666.67
82100-5151	Otros mobiliarios y equipos de administración	\$ -	-	-	-	-	-	-	-	-	-	-	-	-	-
82100-5191	Cámaras fotográficas y de video	\$ -	-	-	-	-	-	-	-	-	-	-	-	-	-
82100-5231	Vehículos y equipo terrestre, destinados a servicios administr.	\$ -	-	-	-	-	-	-	-	-	-	-	-	-	-
82100-5412	Sistema de aire acondicionado, calefacción y de refrigeración	\$ -	-	-	-	-	-	-	-	-	-	-	-	-	-
82100-5641	Equipos de comunicación y telecomunicación	\$ -	-	-	-	-	-	-	-	-	-	-	-	-	-
82100-5651	Software	\$ -	-	-	-	-	-	-	-	-	-	-	-	-	-
82100-5911	Marcas	\$ -	-	-	-	-	-	-	-	-	-	-	-	-	-
	TOTAL CAPÍTULO 5000 Bienes Muebles, Inmuebles e Intangibles	\$ 350,000.00	\$ 29,166.67	\$ 29,166.67	\$ 29,166.67	\$ 29,166.67	\$ 29,166.67	\$ 29,166.67	\$ 29,166.67	\$ 29,166.67	\$ 29,166.67	\$ 29,166.67	\$ 29,166.67	\$ 29,166.67	\$ 29,166.67
	SUMAS	\$ 63,565,400	\$ 5,297,117	\$ 5,297,117	\$ 5,297,117	\$ 5,297,117	\$ 5,297,117	\$ 5,297,117	\$ 5,297,117	\$ 5,297,117	\$ 5,297,117	\$ 5,297,117	\$ 5,297,117	\$ 5,297,117	\$ 5,297,117

0008

[Handwritten signature]

[Handwritten mark]

TRIBUNAL ELECTORAL DEL ESTADO D
CONCENTRADO TABULAR ENERO - DICI
PLANTILLA PERMANENTE

1	2	3	4	5	6	7	8	9	10	11	12	13	14	15	16
Número	Categoría	Número de Plazas	Tiempo	Sueldo	Compensación	Homologación	Despensa 12 UNAS	Sumatoria Ingresos Mensuales	Sueldo gravable para Pensiones	Fondo de Pensiones mensual por plaza 11.5 %	Fondo de Pensiones mensual por número de plazas	Fondo de Pensiones anual por número de plazas	Base gravable para cálculo de ISR mensual	ISR pago provisional mensual por plaza	Percepción neta Integrada 2022
1	Magistrado Presidente	1	12	173,743.74	17,500.00	26,520.00	1,154.64	218,918.38	114,078.43	13,119.02	13,119.02	157,428.24	217,763.74	65,469.26	140,330.10
2	Magistrado	2	12	173,743.74	17,500.00	26,520.00	1,154.64	218,918.38	114,078.43	13,119.02	26,238.04	314,856.47	217,763.74	65,469.26	140,330.10
3	Secretario General de Acuerdos	1	12	113,810.00	17,140.00	-	1,154.64	132,104.64	113,810.00	13,088.15	13,088.15	157,057.80	130,950.00	35,952.59	83,063.90
4	Director General de Administración	1	12	80,130.00	17,100.00	-	1,154.64	98,384.64	80,130.00	9,214.95	9,214.95	110,579.40	97,230.00	24,708.83	64,460.86
5	Director IICE	1	12	42,470.00	10,000.00	-	1,154.64	53,624.64	42,470.00	4,884.05	4,884.05	58,608.60	52,470.00	10,960.45	37,780.14
6	Secretario Relator	11	12	42,450.00	9,430.00	-	1,154.64	53,034.64	42,450.00	4,881.75	53,699.25	644,391.00	51,880.00	10,783.45	37,369.44
6	Secretario Relator	1	10	42,450.00	9,430.00	-	1,154.64	53,034.64	42,450.00	4,881.75	4,881.75	48,817.50	51,880.00	10,783.45	37,369.44
7	Coordinador Administrativo	3	10	42,450.00	9,430.00	-	1,154.64	53,034.64	42,450.00	4,881.75	14,645.25	146,452.50	51,880.00	10,783.45	37,369.44
8	Secretario Administrativo	1	12	42,450.00	9,430.00	-	1,154.64	53,034.64	42,450.00	4,881.75	4,881.75	58,581.00	51,880.00	10,783.45	37,369.44
9	Secretario Académico	1	12	42,450.00	9,430.00	-	1,154.64	53,034.64	42,450.00	4,881.75	4,881.75	58,581.00	51,880.00	10,783.45	37,369.44
10	Jefe de Departamento	5	12	35,605.00	7,990.00	-	1,154.64	44,749.64	35,605.00	4,094.58	20,472.88	245,674.50	43,595.00	8,297.95	32,357.11
10	Jefe de Departamento	2	9	35,605.00	7,990.00	-	1,154.64	44,749.64	35,605.00	4,094.58	8,189.15	73,702.35	43,595.00	8,297.95	32,357.11
11	Jefe de Oficina	4	12	27,135.00	6,010.00	-	1,154.64	34,299.64	27,135.00	3,120.53	12,482.10	149,785.20	33,145.00	5,771.59	25,407.53
11	Jefe de Oficina	2	9	27,135.00	6,010.00	-	1,154.64	34,299.64	27,135.00	3,120.53	6,241.05	56,169.45	33,145.00	5,771.59	25,407.53
11	Jefe de Oficina	1	6	27,135.00	6,010.00	-	1,154.64	34,299.64	27,135.00	3,120.53	3,120.53	18,723.15	33,145.00	5,771.59	25,407.53
12	Contador	1	12	14,198.00	3,040.00	-	1,154.64	18,392.64	14,198.00	1,632.77	1,632.77	19,593.24	17,238.00	2,240.87	14,519.00
13	Operador Administrativo	7	12	14,198.00	3,040.00	-	1,154.64	18,392.64	14,198.00	1,632.77	11,429.39	137,152.68	17,238.00	2,240.87	14,519.00
13	Operador Administrativo	3	8	14,198.00	3,040.00	-	1,154.64	18,392.64	14,198.00	1,632.77	4,898.31	39,186.48	17,238.00	2,240.87	14,519.00
14	Actuario	3	12	13,370.00	2,890.00	-	1,154.64	17,414.64	13,370.00	1,537.55	4,612.65	55,351.80	16,260.00	2,031.97	13,845.12
15	Asistente Judicial	18	12	12,560.00	2,690.00	-	1,154.64	16,404.64	12,560.00	1,444.40	25,999.20	311,990.40	15,250.00	1,816.24	13,144.00
15	Asistente Judicial	4	6	12,560.00	2,690.00	-	1,154.64	16,404.64	12,560.00	1,444.40	5,777.60	34,665.60	15,250.00	1,816.24	13,144.00
15	Asistente Judicial	1	11	12,560.00	2,690.00	-	1,154.64	16,404.64	12,560.00	1,444.40	1,444.40	15,888.40	15,250.00	1,816.24	13,144.00
16	Asistente Administrativo	9	12	12,560.00	2,690.00	-	1,154.64	16,404.64	12,560.00	1,444.40	12,999.60	155,995.20	15,250.00	1,816.24	13,144.00
16	Asistente Administrativo	4	9.5	12,560.00	2,690.00	-	1,154.64	16,404.64	12,560.00	1,444.40	5,777.60	54,887.20	15,250.00	1,816.24	13,144.00
16	Asistente Administrativo	2	9	12,560.00	2,690.00	-	1,154.64	16,404.64	12,560.00	1,444.40	2,888.80	25,999.20	15,250.00	1,816.24	13,144.00
17	Auxiliar de Cómputo	1	12	12,560.00	2,690.00	-	1,154.64	16,404.64	12,560.00	1,444.40	1,444.40	17,332.80	15,250.00	1,816.24	13,144.00
18	Secretaria	4	12	9,128.00	1,980.00	-	1,154.64	12,262.64	9,128.00	1,049.72	4,198.88	50,386.56	11,108.00	1,011.03	10,201.89
18	Secretaria	1	1	9,128.00	1,980.00	-	1,154.64	12,262.64	9,128.00	1,049.72	1,049.72	1,049.72	11,108.00	1,011.03	10,201.89
19	Auxiliar de Intendencia	3	12	6,597.00	1,650.00	-	1,154.64	9,401.64	6,597.00	758.66	2,275.97	27,311.58	8,247.00	623.30	8,019.69
		97										3,246,199.02			

Percepción total anual por número de plazas	Aguinaldo por número de plazas	ISR Aguinaldo por número de plazas	Prima Vacacional 25% por número de plazas	Estímulo del día del servidor público por número de plazas	Aportación patronal mensual IPEJAL				Aportación patronal anual IPEJAL por número de plazas	Prima quinquenal por número de plazas	IMSS integrado por número de plazas	Egreso integrado por número de plazas	Egreso integrado anual por número de plazas	
					11.5% Pensiones	3% Vivienda	6% Adicional	2% Sedar						22.5% suma de aportaciones a IPEJAL por plaza
17	18	19	20	21	22	23	24	25	26	27	28	29	30	31
2,627,020.56	289,572.90	89,884.37	28,957.29	-	13,119.02	3,422.35	6,844.71	2,593.05	25,979.13	311,749.54	-	25,608.47	3,282,908.76	3,282,908.76
5,254,041.12	579,145.80	179,768.75	57,914.58	-	13,119.02	3,422.35	6,844.71	2,593.05	51,958.26	623,499.09	23,711.31	51,216.94	3,294,764.42	6,589,528.84
1,585,255.68	189,683.33	55,921.92	18,968.33	56,905.00	13,088.15	3,414.30	6,828.60	2,276.20	25,607.25	307,287.00	-	25,608.47	2,183,707.82	2,183,707.82
1,180,615.68	133,550.00	36,836.59	13,355.00	40,065.00	9,214.95	2,403.90	4,807.80	1,602.60	18,029.25	216,351.00	9,879.71	25,608.47	1,619,424.86	1,619,424.86
643,495.68	70,783.33	16,454.45	7,078.33	21,235.00	4,884.05	1,274.10	2,548.20	849.40	9,555.75	114,669.00	-	22,974.49	880,235.84	880,235.84
7,000,572.48	778,250.00	180,888.98	77,825.00	233,475.00	4,881.75	1,273.50	2,547.00	849.00	105,063.75	1,260,765.00	28,265.35	250,568.41	875,429.20	9,629,721.24
530,346.40	58,958.33	12,906.95	5,895.83	17,687.50	4,881.75	1,273.50	2,547.00	849.00	9,551.25	95,512.50	-	18,982.46	727,383.02	727,383.02
1,591,039.20	176,875.00	38,720.86	17,687.50	53,062.50	4,881.75	1,273.50	2,547.00	849.00	28,653.75	286,537.50	-	56,947.37	727,383.02	-2,182,149.07
636,415.68	70,750.00	16,444.45	7,075.00	21,225.00	4,881.75	1,273.50	2,547.00	849.00	9,551.25	114,615.00	-	22,778.95	872,859.63	872,859.63
636,415.68	70,750.00	16,444.45	7,075.00	21,225.00	4,881.75	1,273.50	2,547.00	849.00	9,551.25	114,615.00	-	22,778.95	872,859.63	872,859.63
2,684,978.40	296,708.33	65,109.77	29,670.83	89,012.50	4,094.58	1,068.15	2,136.30	712.10	40,055.63	480,667.50	23,970.02	100,165.06	741,034.53	3,705,172.65
805,493.52	89,012.50	17,142.66	8,901.25	26,703.75	4,094.58	1,068.15	2,136.30	712.10	16,022.25	144,200.25	-	30,049.52	552,180.39	1,104,360.79
1,646,382.72	180,900.00	35,147.81	18,090.00	54,270.00	3,120.53	814.05	1,628.10	542.70	24,421.50	293,058.00	7,903.77	66,278.09	566,720.64	2,266,682.58
617,393.52	67,837.50	11,907.14	6,783.75	20,351.25	3,120.53	814.05	1,628.10	542.70	12,210.75	109,896.75	-	24,854.28	423,558.53	847,117.05
205,797.84	22,612.50	3,388.87	2,261.25	6,783.75	3,120.53	814.05	1,628.10	542.70	6,105.38	36,632.25	-	8,284.76	282,372.35	282,372.35
220,711.68	23,663.33	3,613.32	2,366.33	7,099.00	1,632.77	425.94	851.88	283.96	3,194.55	38,334.60	-	11,297.39	303,472.34	303,472.34
1,544,981.76	165,643.33	25,293.27	16,564.33	49,693.00	1,632.77	425.94	851.88	283.96	22,361.85	268,342.20	-	79,081.76	303,472.34	2,124,306.39
441,423.36	47,326.67	5,785.48	4,732.67	14,198.00	1,632.77	425.94	851.88	283.96	9,583.65	76,669.20	-	22,594.79	202,314.89	606,944.68
626,927.04	66,850.00	9,955.67	6,685.00	20,055.00	1,537.55	401.10	802.20	267.40	9,024.75	108,297.00	14,692.46	32,919.76	292,142.09	876,426.26
3,543,402.24	376,800.00	54,543.53	37,680.00	113,040.00	1,444.40	376.80	753.60	251.20	50,868.00	610,416.00	22,854.94	191,493.05	271,982.57	4,895,686.24
393,711.36	41,866.67	3,633.68	4,186.67	12,560.00	1,444.40	376.80	753.60	251.20	11,304.00	67,824.00	-	21,277.01	135,356.42	541,425.70
180,451.04	19,188.89	2,657.58	1,918.89	5,756.67	1,444.40	376.80	753.60	251.20	2,826.00	31,086.00	7,482.27	9,751.96	255,635.72	255,635.72
1,771,701.12	188,400.00	27,271.76	18,840.00	56,520.00	1,444.40	376.80	753.60	251.20	25,434.00	305,208.00	17,957.46	95,746.53	272,708.12	2,454,373.10
623,376.32	66,288.89	8,394.65	6,628.89	19,886.67	1,444.40	376.80	753.60	251.20	11,304.00	107,388.00	-	33,688.59	214,314.34	857,257.36
295,283.52	31,400.00	3,824.71	3,140.00	9,420.00	1,444.40	376.80	753.60	251.20	5,652.00	50,868.00	-	15,957.75	203,034.64	406,069.27
196,855.68	20,933.33	3,030.20	2,093.33	6,280.00	1,444.40	376.80	753.60	251.20	2,826.00	33,912.00	8,162.48	10,638.50	278,875.33	278,875.33
588,606.72	60,853.33	7,233.62	6,085.33	18,256.00	1,049.72	273.84	547.68	182.56	8,215.20	98,582.40	-	37,062.81	202,361.65	809,446.59
12,262.64	1,267.78	52.26	126.78	380.33	1,049.72	273.84	547.68	182.56	2,053.80	2,053.80	680.21	772.14	17,543.68	17,543.68
338,459.04	32,985.00	2,978.86	3,298.50	9,895.50	758.66	197.91	395.82	131.94	4,452.98	53,435.70	5,656.14	24,952.40	156,227.43	468,682.28
38,423,417.68	4,218,856.76	935,236.62	421,885.68	1,005,041.42						6,362,472.28		1,339,939.15		51,942,829.07

0010

Tribunal Electoral del Estado de Jalisco

0011

PLANTILLA PERMANENTE 2022



TRIBUNAL ELECTORAL
DEL ESTADO DE JALISCO

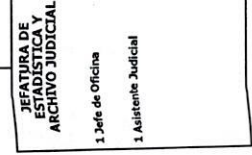
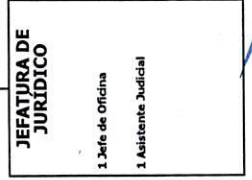
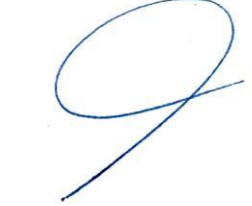
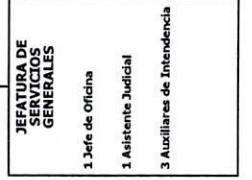
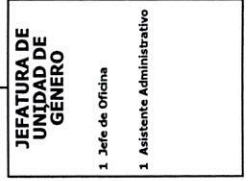
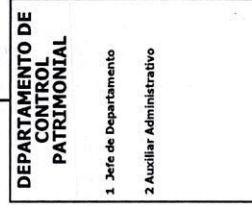
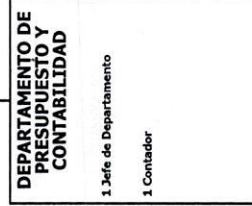
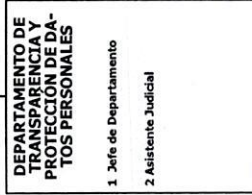
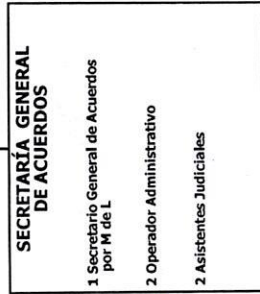
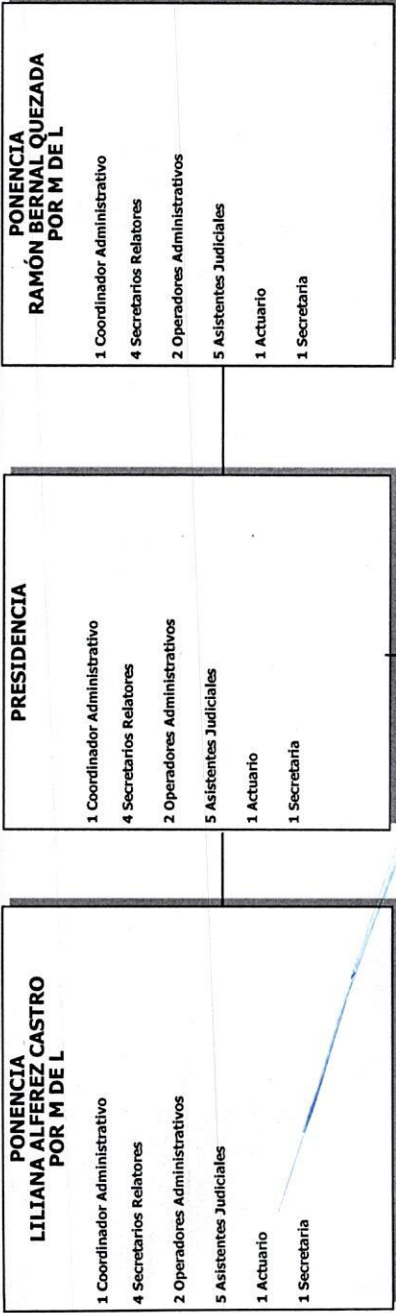

TOTAL DE PLAZAS: 97