



PRESUPUESTO DE EGRESOS 2024
CÉDULA CONCENTRADORA ORGANISMOS PÚBLICOS



ORGANISMO: TRIBUNAL ELECTORAL DEL ESTADO DE JALISCO

Fecha: 22 de diciembre de 2023

PROCESOS Y/O PROYECTOS

Nombre	Importe	
	Procesos	Proyectos
1.- Tribunal Electoral del Estado de Jalisco	89,634,216	
2.- Instituto de Investigaciones y Capacitación Electoral	1,084,500	
Total	90,718,716	

Capítulos	Importe		Total
	TEEJ	IICE	
1000	76,040,929	401,000	76,441,929
2000	4,622,465	160,000	4,782,465
3000	7,970,821	523,500	8,494,321
4000			
5000	1,000,000	0	1,000,000
6000			
8000			
9000			
Sub-Total	89,634,216	1,084,500	90,718,716

Para uso exclusivo de la Dir. Gral. De Programación y Presupuesto (SEFIN)	
Distribución por Objeto del Gasto	<input type="checkbox"/>
Concentrado presupuestal de los Procesos y/o Proyectos	<input type="checkbox"/>
Calendarización de Recursos	<input type="checkbox"/>
Plantilla	<input type="checkbox"/>
Organigrama Funcional	<input type="checkbox"/>
Autorización de su Organo de Gobierno	<input type="checkbox"/>

Ingresos Estimados 2024

Aportación Estatal	89,634,216
Otros Ingresos	
Sub Total Ingresos Estimados	
Aportaciones Federales	
Ingresos Propios IICE	1,084,500
Remanentes por ejercicios anteriores	
Total 2024	90,718,716

OBSERVACIONES



 TOMÁS VARGAS SUÁREZ
 MAGISTRADO PRESIDENTE



 CARLOS ALBERTO OLVERA COVARRUBIAS
 DIRECTOR DE ADMINISTRACIÓN



PRESUPUESTO DE EGRESOS 2024



TRIBUNAL ELECTORAL

UNIDAD PRESUPUESTAL: 31 TRIBUNAL ELECTORAL DEL ESTADO DE JALISCO

TIPO: PROYECTO [] PROCESO [X]
Estratégico
De capital, Inversión u obra pública
De Innovación

NOMBRE: TRIBUNAL ELECTORAL DEL ESTADO DE JALISCO

DESCRIPCION: El Tribunal Electoral del Estado de Jalisco, es un organismo constitucional autónomo, de carácter permanente con personalidad jurídica y patrimonio propios, independiente en sus decisiones que será la máxima autoridad jurisdiccional en materia electoral, con la plenitud de jurisdicción y competencia que determina la Constitución Política de los Estados Unidos Mexicanos, las leyes generales de la materia, la Constitución Política del Estado de Jalisco y las leyes locales en materia electoral.

AMBITO DE APLICACION: ESTATAL [X] REGIONAL [] MUNICIPAL [] LOCALIDAD []

PROGRAMA DE GOBIERNO: Tribunal Electoral del Estado de Jalisco

OBJETIVO ESTRATEGICO DE LA DEPENDENCIA: Conocer y resolver, en forma definitiva, las impugnaciones sobre las elecciones de Gobernador, diputados locales y ayuntamientos; Conocer y resolver los recursos de revisión, de apelación, juicios de inconformidad y demás medios de impugnación previstos en el Código Electoral del Estado...

INDICADOR: Impartición de justicia electoral a la ciudadanía e investigación y capacitación en la materia

UNIDAD EJECUTORA DEL GASTO: 31 Tribunal Electoral

DATOS DEL LIDER / RESPONSABLE: NOMBRE: Tomás Vargas Suárez; CARGO: Magistrado Presidente; TELS. Y FAX: 33-30-01-71-00; E-MAIL: t.vargas@triejal.gob.mx

Table with columns: FUENTES DE FINANCIAMIENTO (ESTATAL, OTRAS IICE), PRESUPUESTO DE EGRESOS ESTIMADO: 90,718,716. Includes a list of funding sources like 'Recursos propios', 'Recursos Federales', etc.

PERIODO DE EJECUCIÓN: Fecha de inicio: 01/01/2024; Fecha de término: 31/12/2024

DIRECTOR GENERAL: CARLOS ALBERTO OLVERA COVARRUBIAS; TITULAR DE LA DEPENDENCIA: TOMÁS VARGAS SUÁREZ, MAGISTRADO PRESIDENTE

PARTIDA	DESCRIPCIÓN	IMPORTE ANUAL	Procesos y Proyecto		
			No. 1 Permanente	No. 2 Eventual	No. 3 IICE
CAPÍTULO 1000 Servicios Personales					
82100-1131	Sueldo base a personal permanente	34,420,718.64	34,420,718.64	-	-
82100-1211	Honorarios asimilados a salarios	401,000.00	-	-	\$401,000.00
82100-1221	Salarios al personal eventual	8,437,715.00	-	8,437,715.00	-
82100-1311	Prima quinquenal por años de servicios efectivos prestados	359,850.32	359,850.32	-	-
82100-1321	Prima vacacional y dominical	595,256.02	478,065.54	117,190.49	-
82100-1322	Aguinaldo	5,952,560.23	4,780,655.37	1,171,904.86	-
82100-1331	Remuneraciones por horas extraordinarias	1,500,000.00	1,200,000.00	300,000.00	-
82100-1347	Otras compensaciones	7,964,760.00	6,251,400.00	1,713,360.00	-
82100-1411	Cuotas al IMSS por enfermedades y maternidad	2,029,445.10	1,586,111.46	443,333.64	-
82100-1421	Cuotas para la vivienda	1,052,161.19	983,125.34	69,035.85	-
82100-1431	Cuotas a Pensiones	6,137,606.96	5,734,897.83	402,709.13	-
82100-1432	Cuotas para el sistema de ahorro para el retiro	702,692.58	656,668.68	46,023.90	-
82100-1521	Indemnizaciones por separación	-	-	-	-
82100-1531	Fondo de Retiro	1,854,256.81	1,854,256.81	-	-
82100-1544	Homologación	1,587,456.00	1,587,456.00	-	-
82100-1712	Ayuda para despensa	1,921,298.00	1,522,538.04	398,759.96	-
82100-1715	Estímulo por el día del servidor público	1,525,152.46	1,173,581.00	351,571.46	-
TOTAL CAPÍTULO 1000 Servicios Personales		\$ 76,441,929.30	\$ 62,589,325.03	\$ 13,451,604.28	\$ 401,000.00
CAPÍTULO 2000 Materiales y Suministros					
82100-2111	Materiales, útiles y equipos menores de oficina	619,408.76	583,408.76	-	\$36,000.00
82100-2121	Materiales y útiles de impresión y reproducción	294,979.16	254,979.16	-	\$40,000.00
82100-2141	Materiales, útiles y equipos menores de tecnologías de la información y comunicaciones	135,056.07	135,056.07	-	-
82100-2151	Material impreso e información digital	10,000.00	10,000.00	-	-
82100-2161	Material de limpieza	98,561.24	78,561.24	-	\$20,000.00
82100-2171	Materiales y útiles de enseñanza	21,000.00	5,000.00	-	\$16,000.00
82100-2212	Productos Alimenticios para personas derivadas de la prestación de servicios públicos en unidad de salud , educativas, de readaptación social y otras	8,000.00	-	-	\$8,000.00
82100-2216	Productos alimenticios para el personal derivado de actividades extraordinarias	1,236,000.00	1,206,000.00	-	\$30,000.00
82100-2231	Utensilios para el servicio de alimentación	50,000.00	50,000.00	-	-
82100-2411	Productos minerales no metálicos	100,000.00	100,000.00	-	-
82100-2421	Cemento y productos de concreto	100,000.00	100,000.00	-	-
82100-2431	Cal, yeso y productos de yeso	100,000.00	100,000.00	-	-
82100-2441	Madera y productos de madera	100,000.00	100,000.00	-	-
82100-2451	Vidrio y productos de vidrio	100,000.00	100,000.00	-	-
82100-2461	Material eléctrico y electrónico	150,000.00	150,000.00	-	-
82100-2471	Artículos metálicos para la construcción	100,000.00	100,000.00	-	-
82100-2481	Materiales complementarios	100,000.00	100,000.00	-	-
82100-2491	Otros materiales y artículos de construcción y reparación	100,000.00	100,000.00	-	-
82100-2521	Fertilizantes, Pesticidas Y Otros Agroquímicos	25,000.00	25,000.00	-	-
82100-2531	Medicinas Y Productos Farmacéuticos	10,000.00	10,000.00	-	-
82100-2541	Materiales, Accesorios Y Suministros Médicos	100,000.00	100,000.00	-	-
82100-2561	Fibras Sintéticas, Hules, Plásticos Y Derivados	10,000.00	10,000.00	-	-
82100-2591	Otros productos químicos	10,000.00	10,000.00	-	-
82100-2613	Combustibles, lubricantes y aditivos para vehículos, asignados a servidores públicos	399,460.00	399,460.00	-	-
82100-2711	Vestuario y uniformes	20,000.00	20,000.00	-	-
82100-2721	Prendas de Seguridad y Protección Personal	10,000.00	10,000.00	-	-
82100-2751	Blancos y otros productos textiles, excepto prendas de vestir	25,000.00	15,000.00	-	\$10,000.00
82100-2911	Herramientas menores	100,000.00	100,000.00	-	-
82100-2921	Refacciones y accesorios menores de edificios	100,000.00	100,000.00	-	-
82100-2931	Refacciones y accesorios menores de mobiliario y equipo de administración, educacional y recreativo	100,000.00	100,000.00	-	-
82100-2941	Refacciones y accesorios menores de equipo de cómputo y tele comunicaciones	100,000.00	100,000.00	-	-
82100-2961	Refacciones y accesorios menores de equipo de transporte	200,000.00	200,000.00	-	-
82100-2991	Refacciones y accesorios menores otros bienes muebles	150,000.00	150,000.00	-	-
TOTAL CAPÍTULO 2000 Materiales y Suministros		\$ 4,782,465.23	\$ 4,622,465.23	\$ -	\$ 160,000.00

PARTIDA	DESCRIPCIÓN	IMPORTE ANUAL	Procesos y Proyecto		
			No. 1 Permanente	No. 2 Eventual	No. 3 IICE
CAPÍTULO 3000 Servicios Generales					
82100-3111	Servicio de energía eléctrica	388,168.98	388,168.98	-	-
82100-3131	Servicio de agua	72,421.88	72,421.88	-	-
82100-3141	Servicio telefónico tradicional	80,340.00	80,340.00	-	-
82100-3171	Servicios de acceso de Internet, redes y procesamiento de información	263,003.76	227,003.76	-	\$36,000.00
82100-3181	Servicio postal	185,400.00	185,400.00	-	-
82100-3221	Arrendamiento de edificios	1,897,092.00	1,897,092.00	-	-
82100-3271	Patentes, regalías y otros	164,800.00	164,800.00	-	-
82100-3311	Servicios Legales de Contabilidad, Auditoría y relacionados	30,900.00	30,900.00	-	-
82100-3321	Servicios de diseño, arquitectura, ingeniería y actividades relacionadas	30,900.00	30,900.00	-	-
82100-3331	Servicios de consultoría administrativa e informática	30,900.00	30,900.00	-	-
82100-3341	Servicios de Capacitación	260,500.00	260,500.00	-	-
82100-3361	Servicios de apoyo administrativo	70,040.00	70,040.00	-	-
82100-3362	Servicio de Impresión de documentos y papelería oficial	80,900.00	30,900.00	-	\$50,000.00
82100-3363	Servicios de impresión de material informativo derivado de la operación y administración	301,500.00	51,500.00	-	\$250,000.00
82100-3381	Servicios de vigilancia	282,271.50	282,271.50	-	-
82100-3411	Servicios financieros y bancarios	11,124.00	11,124.00	-	-
82100-3451	Seguro de bienes patrimoniales	-	-	-	-
82100-3512	Mantenimiento y Conservación menor de Inmuebles para la prestación de Servicios Públicos	239,803.58	239,803.58	-	-
82100-3521	Mantenimiento y conservación de mobiliario y equipo de administración, educacional y recreativo	55,620.00	55,620.00	-	-
82100-3531	Instalación, reparación y mantenimiento de equipo de cómputo y tecnologías de la información	70,000.00	70,000.00	-	-
82100-3551	Mantenimiento y conservación de vehículos terrestres, aéreos, marítimos, lacustres y fluviales	205,564.31	205,564.31	-	-
82100-3571	Instalación, Reparación y mantenimiento de maquinaria y otros equipos	15,017.40	15,017.40	-	-
82100-3581	Servicio de Limpieza y manejo de desechos	11,124.00	11,124.00	-	-
82100-3591	Servicios de jardinería y fumigación	30,000.00	30,000.00	-	-
82100-3611	Difusión por radio, televisión y otros medios de mensajes sobre	15,000.00	15,000.00	-	-
82100-3711	Pasajes aéreos nacionales	637,500.00	600,000.00	-	\$37,500.00
82100-3721	Pasajes terrestres nacionales	115,000.00	100,000.00	-	\$15,000.00
82100-3751	Viáticos en el país	480,000.00	450,000.00	-	\$30,000.00
82100-3791	Otros servicios de traslado y hospedaje	280,000.00	250,000.00	-	\$30,000.00
82100-3831	Congresos y convenciones	80,000.00	50,000.00	-	\$30,000.00
82100-3921	Otros Impuestos y derechos	45,000.00	-	-	\$45,000.00
82100-3941	Laudos laborales	-	-	-	-
82100-3943	Responsabilidad Patrimonial	797,992.00	797,992.00	-	-
82100-3981	Impuesto sobre nóminas y otros que se deriven de una relación laboral	1,266,437.57	1,035,872.76	230,564.80	-
TOTAL CAPÍTULO 3000 Servicios Generales		\$ 8,494,320.97	\$ 7,740,256.16	\$ 230,564.80	\$ 523,500.00
CAPÍTULO 5000 Bienes Muebles, Inmuebles e Intangibles					
82100-5111	Muebles de oficina y estantería	300,000.00	300,000.00	-	-
82100-5121	Muebles, excepto de oficina y estantería	-	-	-	-
82100-5151	Equipo de Cómputo y de tecnología de la información	400,000.00	400,000.00	-	-
82100-5191	Otros mobiliarios y equipos de administración	200,000.00	200,000.00	-	-
82100-5231	Cámaras fotográficas y de video	100,000.00	100,000.00	-	-
82100-5412	Vehículos y equipo terrestre, destinados a servicios administrativos	-	-	-	-
82100-5641	Sistema de aire acondicionado, calefacción y de refrigeración	-	-	-	-
82100-5651	Equipos de comunicación y telecomunicación	-	-	-	-
82100-5911	Software	-	-	-	-
82100-5931	Marcas	-	-	-	-
TOTAL CAPÍTULO 5000 Bienes Muebles, Inmuebles e Intangibles		\$ 1,000,000.00	\$ 1,000,000.00	\$ -	\$ -
SUMAS		\$ 90,718,716	\$ 75,952,046	\$ 13,682,169	\$ 1,084,500



PRESUPUESTO DE EGRESOS 2024
 TRIBUNAL ELECTORAL DEL ESTADO DE JALISCO

PRESUPUESTO DE EGRESOS 2024
 PRESUPUESTACIÓN Y CALENDARIZACIÓN DE RECURSOS

PRESUPUESTO DE EGRESOS 2024
 PRESUPUESTACIÓN Y CALENDARIZACIÓN DE RECURSOS

UNIDAD PRESUPUESTAL / UNIDAD RESPONSABLE/PROGRAMA PRESUPUESTARIO

31/000/617/TRIBUNAL ELECTORAL DEL ESTADO DE JALISCO

PARTIDA	DESCRIPCIÓN	IMPORTE ANUAL	Enero	Febrero	Marzo	Abril	Mayo	Junio	Julio	Agosto	Septiembre	Octubre	Noviembre	Diciembre
82100-1131	Sueldo base a personal permanente	\$ 34,420,719	2,868,393.22	2,868,393.22	2,868,393.22	2,868,393.22	2,868,393.22	2,868,393.22	2,868,393.22	2,868,393.22	2,868,393.22	2,868,393.22	2,868,393.22	2,868,393.22
82100-1211	Honorarios asimilados a salarios	\$ 401,000	33,416.67	33,416.67	33,416.67	33,416.67	33,416.67	33,416.67	33,416.67	33,416.67	33,416.67	33,416.67	33,416.67	33,416.67
82100-1221	Salarios al personal eventual	\$ 8,437,715	767,065.00	767,065.00	767,065.00	767,065.00	767,065.00	767,065.00	767,065.00	767,065.00	767,065.00	767,065.00	767,065.00	767,065.00
82100-1311	Prima quinquenal por años de servicios efectivos prestados	\$ 359,850	29,987.53	29,987.53	29,987.53	29,987.53	29,987.53	29,987.53	29,987.53	29,987.53	29,987.53	29,987.53	29,987.53	29,987.53
82100-1321	Prima vacacional y dominical	\$ 595,256	49,604.67	49,604.67	49,604.67	49,604.67	49,604.67	49,604.67	49,604.67	49,604.67	49,604.67	49,604.67	49,604.67	49,604.67
82100-1322	Aguinaldo	\$ 5,952,560	496,046.69	496,046.69	496,046.69	496,046.69	496,046.69	496,046.69	496,046.69	496,046.69	496,046.69	496,046.69	496,046.69	496,046.69
82100-1331	Remuneraciones por horas extraordinarias	\$ 1,500,000	125,000.00	125,000.00	125,000.00	125,000.00	125,000.00	125,000.00	125,000.00	125,000.00	125,000.00	125,000.00	125,000.00	125,000.00
82100-1347	Otras compensaciones	\$ 7,964,760	663,730.00	663,730.00	663,730.00	663,730.00	663,730.00	663,730.00	663,730.00	663,730.00	663,730.00	663,730.00	663,730.00	663,730.00
82100-1411	Cuotas al IMSS por enfermedades y maternidad	\$ 2,029,445	169,120.42	169,120.42	169,120.42	169,120.42	169,120.42	169,120.42	169,120.42	169,120.42	169,120.42	169,120.42	169,120.42	169,120.42
82100-1421	Cuotas para la vivienda	\$ 1,052,161	87,680.10	87,680.10	87,680.10	87,680.10	87,680.10	87,680.10	87,680.10	87,680.10	87,680.10	87,680.10	87,680.10	87,680.10
82100-1431	Cuotas a Pensiones	\$ 6,137,607	511,467.25	511,467.25	511,467.25	511,467.25	511,467.25	511,467.25	511,467.25	511,467.25	511,467.25	511,467.25	511,467.25	511,467.25
82100-1432	Cuotas para el sistema de ahorro para el retiro	\$ 702,693	58,557.71	58,557.71	58,557.71	58,557.71	58,557.71	58,557.71	58,557.71	58,557.71	58,557.71	58,557.71	58,557.71	58,557.71
82100-1521	Indemnizaciones por separación	\$ -	-	-	-	-	-	-	-	-	-	-	-	-
82100-1531	Fondo de Retiro	\$ 1,854,257	154,521.40	154,521.40	154,521.40	154,521.40	154,521.40	154,521.40	154,521.40	154,521.40	154,521.40	154,521.40	154,521.40	154,521.40
82100-1544	Homologación	\$ 1,587,456	132,288.00	132,288.00	132,288.00	132,288.00	132,288.00	132,288.00	132,288.00	132,288.00	132,288.00	132,288.00	132,288.00	132,288.00
82100-1712	Ayuda para despensa	\$ 1,921,298	160,108.17	160,108.17	160,108.17	160,108.17	160,108.17	160,108.17	160,108.17	160,108.17	160,108.17	160,108.17	160,108.17	160,108.17
82100-1715	Estímulo por el día del servidor público	\$ 1,525,152	127,096.04	127,096.04	127,096.04	127,096.04	127,096.04	127,096.04	127,096.04	127,096.04	127,096.04	127,096.04	127,096.04	127,096.04
Total Capítulo 1000 Servicios Personales		\$ 76,441,929.30	\$ 6,434,082.86	\$ 6,434,082.86	\$ 6,434,082.86	\$ 6,434,082.86	\$ 6,434,082.86	\$ 6,434,082.86	\$ 6,434,082.86	\$ 6,434,082.86	\$ 6,434,082.86	\$ 6,434,082.86	\$ 6,434,082.86	\$ 6,667,017.86

[Handwritten signatures and lines]

PARTIDA	DESCRIPCIÓN	IMPORTE ANUAL	Enero	Febrero	Marzo	Abril	Mayo	Junio	Julio	Agosto	Septiembre	Octubre	Noviembre	Diciembre
82100-5111	Muebles de oficina y estantería	\$ 300,000	25,000.00	25,000.00	25,000.00	25,000.00	25,000.00	25,000.00	25,000.00	25,000.00	25,000.00	25,000.00	25,000.00	25,000.00
82100-5121	Muebles, excepto de oficina y estantería	\$ -	-	-	-	-	-	-	-	-	-	-	-	-
82100-5151	Equipo de Cómputo y de tecnología de la información	\$ 400,000	33,333.33	33,333.33	33,333.33	33,333.33	33,333.33	33,333.33	33,333.33	33,333.33	33,333.33	33,333.33	33,333.33	33,333.33
82100-5191	Otros mobiliarios y equipos de administración	\$ 200,000	16,666.67	16,666.67	16,666.67	16,666.67	16,666.67	16,666.67	16,666.67	16,666.67	16,666.67	16,666.67	16,666.67	16,666.67
82100-5231	Cámaras fotográficas y de video	\$ 100,000	8,333.33	8,333.33	8,333.33	8,333.33	8,333.33	8,333.33	8,333.33	8,333.33	8,333.33	8,333.33	8,333.33	8,333.33
82100-5412	Vehículos y equipo terrestre, destinados a servicios administrativos	\$ -	-	-	-	-	-	-	-	-	-	-	-	-
82100-5641	Sistema de aire acondicionado, calefacción y de refrigeración	\$ -	-	-	-	-	-	-	-	-	-	-	-	-
82100-5651	Equipos de comunicación y telecomunicación	\$ -	-	-	-	-	-	-	-	-	-	-	-	-
82100-5911	Software	\$ -	-	-	-	-	-	-	-	-	-	-	-	-
82100-5931	Marcas	\$ -	-	-	-	-	-	-	-	-	-	-	-	-
	TOTAL CAPÍTULO 5000 Bienes Muebles, Inmuebles e Intangibles	\$ 1,000,000.00	\$ 83,333.33	\$ 83,333.33	\$ 83,333.33	\$ 83,333.33	\$ 83,333.33	\$ 83,333.33	\$ 83,333.33	\$ 83,333.33	\$ 83,333.33	\$ 83,333.33	\$ 83,333.33	\$ 83,333.33
	SUMAS	\$ 90,718,716	\$ 7,623,815	\$ 7,623,815	\$ 7,623,815	\$ 7,623,815	\$ 7,623,815	\$ 7,623,815	\$ 7,623,815	\$ 7,623,815	\$ 7,623,815	\$ 7,623,815	\$ 7,623,815	\$ 6,856,750

Handwritten signature

Large handwritten signature or scribble

TRIBUNAL ELECTORAL DEL ESTADO DE
CONCENTRADO TABULAR ENERO - DICI
PLANTILLA PERMANENTE

1	2	3	4	5	6	7	8	9	10	11	12	13	14	15	16
Número	Categoría	Número de Plazas	Tiempo	Sueldo	Compensación	Homologación	Despensa 12 UMAS	Sumatoria Ingresos Mensuales	Sueldo gravable para Pensiones	Fondo de Pensiones causado IPEJAL			Base gravable para cálculo de ISR mensual	ISR pago provisional mensual por plaza	Percepción neta integrada 2024
										Fondo de Pensiones mensual por plaza 11.5 %	Fondo de Pensiones mensual por número de plazas	Fondo de Pensiones anual por número de plazas			
1	Magistrado Presidente	1	12	173,743.74	17,500.00	44,096.00	1,294.68	236,634.42	127,913.91	14,710.10	14,710.10	176,521.20	235,339.74	70,096.12	151,828.20
2	Magistrado	2	12	173,743.74	17,500.00	44,096.00	1,294.68	236,634.42	127,913.91	14,710.10	29,420.20	353,042.39	235,339.74	70,096.12	151,828.20
3	Secretario General de Acuerdos	1	12	122,920.00	17,140.00	-	1,294.68	141,354.68	122,920.00	14,135.80	14,135.80	169,629.60	140,060.00	37,701.01	89,517.87
4	Director General de Administración	1	12	86,900.00	17,100.00	-	1,294.68	105,294.68	86,900.00	9,993.50	9,993.50	119,922.00	104,000.00	25,867.12	69,434.06
5	Director II CE	1	12	46,220.00	10,000.00	-	1,294.68	57,514.68	46,220.00	5,315.30	5,315.30	63,783.60	56,220.00	11,332.99	40,866.39
6	Coordinador Administrativo	3	12	46,155.00	9,430.00	-	1,294.68	56,879.68	46,155.00	5,307.83	15,923.48	191,081.70	55,585.00	11,142.49	40,429.36
7	Secretario Relator	12	12	46,155.00	9,430.00	-	1,294.68	56,879.68	46,155.00	5,307.83	63,693.90	764,326.80	55,585.00	11,142.49	40,429.36
8	Secretario Administrativo	1	12	46,155.00	9,430.00	-	1,294.68	56,879.68	46,155.00	5,307.83	5,307.83	63,693.90	55,585.00	11,142.49	40,429.36
9	Secretario Académico	1	12	46,155.00	9,430.00	-	1,294.68	56,879.68	46,155.00	5,307.83	5,307.83	63,693.90	55,585.00	11,142.49	40,429.36
10	Jefe de Departamento	7	12	38,610.00	7,990.00	-	1,294.68	47,894.68	38,610.00	4,440.15	31,081.05	372,972.60	46,600.00	8,617.62	34,836.91
11	Jefe de Oficina	8	12	29,330.00	6,010.00	-	1,294.68	36,634.68	29,330.00	3,372.95	26,983.60	323,803.20	35,340.00	5,969.26	27,292.46
13	Operador Administrativo	11	12	15,332.00	3,040.00	-	1,294.68	19,666.68	15,332.00	1,763.18	19,394.98	232,739.76	18,372.00	2,256.26	15,647.23
14	Actuario	3	12	14,443.00	2,890.00	-	1,294.68	18,627.68	14,443.00	1,660.95	4,982.84	59,794.02	17,333.00	2,034.33	14,932.40
15	Asistente Judicial	23	12	13,568.00	2,690.00	-	1,294.68	17,552.68	13,568.00	1,560.32	35,887.36	430,648.32	16,258.00	1,804.71	14,187.64
16	Asistente Administrativo	15	12	13,568.00	2,690.00	-	1,294.68	17,552.68	13,568.00	1,560.32	23,404.80	280,857.60	16,258.00	1,804.71	14,187.64
17	Auxiliar de Cómputo	1	12	13,568.00	2,690.00	-	1,294.68	17,552.68	13,568.00	1,560.32	1,560.32	18,723.84	16,258.00	1,804.71	14,187.64
18	Secretaría	4	12	9,816.00	1,980.00	-	1,294.68	13,090.68	9,816.00	1,128.84	4,515.36	54,184.32	11,796.00	1,000.51	10,961.33
19	Auxiliar de Intendencia	3	12	7,060.00	1,650.00	-	1,294.68	10,004.68	7,060.00	811.90	2,435.70	29,228.40	8,710.00	630.55	8,562.23
		98										3,768,647.15			

3,768,647.15

**E JALISCO
EMBRE 2024**

E JALISCO EMBRE 2024														
17	18	19	20	21	22	23	24	25	26	27	28	29	30	31
Percepción total anual por número de plazas	Aguinaldo por número de plazas	ISR Aguinaldo por número de plazas	Prima Vacacional 25% por número de plazas	Estímulo del día del servidor público por número de plazas	Aportación patronal mensual IPEJAL					Aportación patronal anual IPEJAL por número de plazas	Prima quinquenal por número de plazas	IMSS integrado por número de plazas	Egreso integrado por número de plazas	Egreso Integrado anual por número de plazas
					11.5% Pensiones	3% Vivienda	6% Adicional	2% Sedar	22.5% suma de aportaciones a IPEJAL por plaza					
2,839,612.98	289,572.90	88,535.39	28,957.29	-	14,710.10	3,837.42	7,674.83	2,593.05	28,815.40	345,784.82	20,710.81	28,876.93	3,553,515.73	3,553,515.73
5,679,225.96	579,145.80	177,070.79	57,914.58	-	14,710.10	3,837.42	7,674.83	2,593.05	57,630.80	691,569.64	51,777.02	57,753.85	3,558,693.43	7,117,386.86
1,696,256.10	204,866.67	59,735.28	20,486.67	61,460.00	14,135.80	3,687.60	7,375.20	2,458.40	27,657.00	331,884.00	-	28,876.93	2,343,830.36	2,343,830.36
1,263,536.10	144,833.33	39,323.94	14,483.33	43,450.00	9,993.50	2,607.00	5,214.00	1,738.00	19,552.50	234,630.00	-	28,876.93	1,729,809.70	1,729,809.70
690,176.10	77,033.33	17,576.99	7,703.33	23,110.00	5,315.30	1,386.60	2,773.20	924.40	10,399.50	124,794.00	-	25,032.51	947,849.28	947,849.28
2,047,668.31	230,775.00	52,633.46	23,077.50	69,232.50	5,307.83	1,384.65	2,769.30	923.10	31,154.63	373,855.50	56,954.73	74,462.07	958,675.20	2,876,025.60
8,190,673.23	923,100.00	210,533.84	92,310.00	276,930.00	5,307.83	1,384.65	2,769.30	923.10	124,618.50	1,495,422.00	-	297,848.28	939,690.29	11,276,283.51
682,556.10	76,925.00	17,544.49	7,692.50	23,077.50	5,307.83	1,384.65	2,769.30	923.10	10,384.88	124,618.50	1,294.43	24,820.69	940,984.72	940,984.72
682,556.10	76,925.00	17,544.49	7,692.50	23,077.50	5,307.83	1,384.65	2,769.30	923.10	10,384.88	124,618.50	1,294.43	24,820.69	940,984.72	940,984.72
4,023,152.72	450,450.00	96,403.91	45,045.00	135,135.00	4,440.15	1,158.30	2,316.60	772.20	60,810.75	729,729.00	34,302.28	152,764.18	795,796.88	5,570,578.18
3,516,928.82	391,066.67	73,237.24	39,106.67	117,320.00	3,372.95	879.90	1,759.80	586.60	52,794.00	633,528.00	23,299.66	144,538.56	608,223.55	4,865,788.37
2,596,001.13	281,086.67	41,692.15	28,108.67	84,326.00	1,763.18	459.96	919.92	306.64	37,946.70	455,360.40	16,827.53	136,478.08	327,108.04	3,598,188.47
670,596.31	72,215.00	10,421.13	7,221.50	21,664.50	1,660.95	433.29	866.58	288.86	9,749.03	116,988.30	28,477.36	36,181.52	317,781.50	953,344.49
4,844,538.36	520,106.67	72,730.85	52,010.67	156,032.00	1,560.32	407.04	814.08	271.36	70,214.40	842,572.80	68,604.56	269,143.83	293,609.08	6,753,008.87
3,159,481.54	339,200.00	47,433.17	33,920.00	101,760.00	1,560.32	407.04	814.08	271.36	45,792.00	549,504.00	29,771.79	175,528.58	292,611.06	4,389,165.91
210,632.10	22,613.33	3,162.21	2,261.33	6,784.00	1,560.32	407.04	814.08	271.36	3,052.80	36,633.60	7,766.55	11,701.91	298,392.83	298,392.83
628,352.41	65,440.00	7,306.00	6,544.00	19,632.00	1,128.84	294.48	588.96	196.32	8,834.40	106,012.80	-	40,853.85	216,708.76	866,835.06
360,168.31	35,300.00	2,987.44	3,530.00	10,590.00	811.90	211.80	423.60	141.20	4,765.50	57,186.00	18,769.17	27,552.08	171,031.85	513,095.56
43,782,112.68	4,780,655.37	1,035,872.76	478,065.54	1,173,581.00						7,374,691.85	359,850.32	1,586,111.46		59,535,068.21
43,782,112.68	4,780,655.37	1,035,872.76	478,065.54	1,173,581.00						7,374,691.85		1,586,111.46		-

1	2	3	4	5	6	7	8	9	10	11	12	13	14	15	16
Número	Categoría	Número de Plazas	Tiempo	Sueldo	Compensación	Homologación	Despensa 12 UMAS	Sumatoria Ingresos Mensuales	Sueldo gravable para Pensiones	Fondo de Pensiones causado IPEJAL			Base gravable para cálculo de ISR mensual	ISR pago provisional mensual por plaza	Percepción neta integrada 2024
										Fondo de Pensiones mensual por plaza 11.5 %	Fondo de Pensiones mensual por número de plazas	Fondo de Pensiones anual por número de plazas			
20	Secretario Relator	12	11	46,155.00	9,430.00	-	1,294.68	56,879.68	46,155.00	5,307.83	63,693.90	191,081.70	55,585.00	11,142.49	40,429.36
21	Actuario	3	11	14,443.00	2,890.00	-	1,294.68	18,627.68	14,443.00	1,660.95	4,982.84	14,948.51	17,333.00	2,034.33	14,932.40
22	Asistente Judicial	12	11	13,568.00	2,690.00	-	1,294.68	17,552.68	13,568.00	1,560.32	18,723.84	56,171.52	16,258.00	1,804.71	14,187.64
24	Auxiliar de Intendencia	1	11	7,060.00	1,650.00	-	1,294.68	10,004.68	7,060.00	811.90	811.90	2,435.70	8,710.00	630.55	8,562.23
		28		94,794.00	19,350.00		6,473.38	120,617.38					114,144.00	17,416.79	93,859.59

Handwritten signature and scribbles in blue ink.

17	18	19	20	21	22	23	24	25	26	27	28	29	30	31
Percepción total anual por número de plazas	Aguinaldo por número de plazas	ISR Aguinaldo por número de plazas	Prima Vacacional 25% por número de plazas	Estímulo del día del servidor público por número de plazas	Aportación patronal mensual IPEJAL					Aportación patronal anual IPEJAL por número de plazas	Prima quinquenal por número de plazas	IMSS Integrado por número de plazas	Egreso Integrado mensual por número de plazas	Egreso integrado anual por número de plazas
					11.5% Pensiones	3% Vivienda	6% Adicional	2% Sedar	22.5% suma de aportaciones a IPEJAL por plaza					
7,508,117.13	846,175.00	187,456.34	84,617.50	253,852.50	5,307.83	1,384.65	2,769.30	923.10	124,618.50	373,855.50	-	273,027.59	778,303.77	9,339,645.22
614,713.28	66,197.08	9,135.71	6,619.71	19,859.13	1,660.95	433.29	866.58	288.86	9,749.03	29,247.08	-	33,166.39	256,600.89	769,802.67
2,316,953.13	248,746.67	33,116.32	24,874.67	74,624.00	1,560.32	407.04	814.08	271.36	36,633.60	109,900.80	-	128,720.96	241,985.02	2,903,820.22
110,051.43	10,786.11	856.43	1,078.61	3,235.83	811.90	211.80	423.60	141.20	1,588.50	4,765.50	-	8,418.69	138,336.17	138,336.17
10,549,834.96	1,171,904.86	230,564.80	117,190.49	351,571.46						517,768.88		443,333.64	1,415,225.85	13,151,604.28

Presupuesto de Egresos 2024	
Total Capítulo 1000 Servicios Personales	76,441,929.30
Total Capítulo 2000 Materiales y Suministros	4,782,465
Total Capítulo 3000 Servicios Generales (Responsabilidad Patrimonial)	8,494,321
Total Capítulo 5000 Bienes Muebles, Inmuebles e Intangibles	1,000,000
Total Presupuesto de Egresos 2024	90,718,716

TRIBUNAL ELECTORAL DEL ESTADO DE JALISCO
TABLA PARA CALCULO DE CUOTAS OBRERO-PATRONALES AL IMSS ENERO A DICIEMBRE 2024

NUM.	CATEGORIA	PLAZAS	SUELDO MENSUAL	COTIZACION MENSUAL INTEGRADA	CUOTA FIJA					EXCEDENTES					SALARIO DIARIO INTEGRADO	RIESGOS DE TRABAJO	SUMA
					7 MESES	4 MESES	1 MES	TOTAL POR CATEGORIA	TOTAL POR PLAZAS	7 MESES	4 MESES	1 MES	TOTAL POR CATEGORIA	TOTAL POR PLAZAS			
					31	30	29			31	30	29					
1	Presidente	1	191,243.74	80,917.20	4,776.06	2,641.14	638.27	8,055.47	8,055.47	7,725.97	4,272.43	1,032.50	13,030.91	13,030.91	2,697.24	7,790.55	28,876.93
2	Magistrado	2	191,243.74	80,917.20	4,776.06	2,641.14	638.27	8,055.47	16,110.94	7,725.97	4,272.43	1,032.50	13,030.91	26,061.81	2,697.24	15,581.10	57,753.85
3	Secretario General de Acuerdos	1	140,060.00	80,917.20	4,776.06	2,641.14	638.27	8,055.47	8,055.47	7,725.97	4,272.43	1,032.50	13,030.91	13,030.91	2,697.24	7,790.55	28,876.93
4	Director de Administración	1	104,000.00	80,917.20	4,776.06	2,641.14	638.27	8,055.47	8,055.47	7,725.97	4,272.43	1,032.50	13,030.91	13,030.91	2,697.24	7,790.55	28,876.93
5	Director IICE	1	56,220.00	67,151.67	4,776.06	2,641.14	638.27	8,055.47	8,055.47	6,232.41	3,446.50	832.90	10,511.81	10,511.81	2,238.39	6,465.23	25,032.51
6	Secretario Relator	3	55,585.00	66,393.19	4,776.06	2,641.14	638.27	8,055.47	24,166.41	6,150.12	3,400.99	821.91	10,373.01	31,119.04	2,213.11	19,176.62	74,462.07
7	Coordinador Administrativo	12	55,585.00	66,393.19	4,776.06	2,641.14	638.27	8,055.47	96,665.63	6,150.12	3,400.99	821.91	10,373.01	124,476.15	2,213.11	76,706.50	297,848.28
8	Secretario Administrativo	1	55,585.00	66,393.19	4,776.06	2,641.14	638.27	8,055.47	8,055.47	6,150.12	3,400.99	821.91	10,373.01	10,373.01	2,213.11	6,392.21	24,820.69
9	Secretario Académico	1	55,585.00	66,393.19	4,776.06	2,641.14	638.27	8,055.47	8,055.47	6,150.12	3,400.99	821.91	10,373.01	10,373.01	2,213.11	6,392.21	24,820.69
10	Jefe de Departamento	7	46,600.00	55,661.11	4,776.06	2,641.14	638.27	8,055.47	56,388.28	4,985.69	2,757.06	666.29	8,409.04	58,863.29	1,855.37	37,512.61	152,764.18
11	Jefe de Oficina	8	35,340.00	42,211.67	4,776.06	2,641.14	638.27	8,055.47	64,443.75	3,526.42	1,950.10	471.27	5,947.79	47,582.35	1,407.06	32,512.46	144,538.56
13	Operador Administrativo	11	18,372.00	21,944.33	4,776.06	2,641.14	638.27	8,055.47	88,610.16	1,327.42	734.06	177.40	2,238.87	24,627.58	731.48	23,240.34	136,478.08
14	Actuario	3	17,333.00	20,703.31	4,776.06	2,641.14	638.27	8,055.47	24,166.41	1,192.77	659.59	159.40	2,011.76	6,035.29	690.11	5,979.82	36,181.52
15	Asistente Judicial	23	16,258.00	19,419.28	4,776.06	2,641.14	638.27	8,055.47	185,275.79	1,053.45	582.55	140.78	1,776.79	40,866.08	647.31	43,001.96	269,143.83
16	Asistente Administrativo	15	16,258.00	19,419.28	4,776.06	2,641.14	638.27	8,055.47	120,832.04	1,053.45	582.55	140.78	1,776.79	26,651.79	647.31	28,044.76	175,528.58
17	Auxiliar de Cómputo	1	16,258.00	19,419.28	4,776.06	2,641.14	638.27	8,055.47	8,055.47	1,053.45	582.55	140.78	1,776.79	1,776.79	647.31	1,869.65	11,701.91
18	Secretaria	4	11,796.00	14,089.67	4,776.06	2,641.14	638.27	8,055.47	32,221.88	475.19	262.78	63.50	801.47	3,205.87	469.66	5,426.10	40,853.85
19	Auxiliar de Intendencia	3	8,710.00	10,403.61	4,776.06	2,641.14	638.27	8,055.47	24,166.41	75.25	41.61	10.06	126.92	380.76	346.79	3,004.92	27,552.08
20	Secretario Relator	12	55,585.00	66,393.19	4,776.06	2,641.14	638.27	8,055.47	96,665.63	6,150.12	3,400.99	821.91	10,373.01	124,476.15	2,213.11	76,706.50	297,848.28
21	Operador Administrativo	3	17,333.00	20,703.31	4,776.06	2,641.14	638.27	8,055.47	24,166.41	1,192.77	659.59	159.40	2,011.76	6,035.29	690.11	5,979.82	36,181.52
22	Asistente Judicial	12	16,258.00	19,419.28	4,776.06	2,641.14	638.27	8,055.47	96,665.63	1,053.45	582.55	140.78	1,776.79	21,321.43	647.31	22,435.80	140,422.87
23	Asistente Administrativo	0	16,258.00	19,419.28	4,776.06	2,641.14	638.27	8,055.47	-	1,053.45	582.55	140.78	1,776.79	-	647.31	-	-
24	Auxiliar de Intendencia	1	8,710.00	10,403.61	4,776.06	2,641.14	638.27	8,055.47	8,055.47	75.25	41.61	10.06	126.92	126.92	346.79	1,001.64	9,184.03
		126							789,435.97					481,997.38	29,322.16	334,678.13	2,069,748.16

2,029,445.10

40,303.06

UMA Diario	107.89
Porcentaje de cuota fija	20.40
Factor de integración	1.1944
Porcentaje de excedentes	1.50
Riesgo de Trabajo	0.79150%

Sueldo + Compensación	1.0000	100%
Aguinaldo	0.1389	50 días / 360 días
Vacaciones	0.0000	0.0000
Prima Vacacional	0.0139	20 días/360 días*25
Día de servidor público	0.0417	15 días/ 360 días
Factor de Integración	1.1944	



Tribunal Electoral del Estado de Jalisco

PLANTILLA PERMANENTE 2024

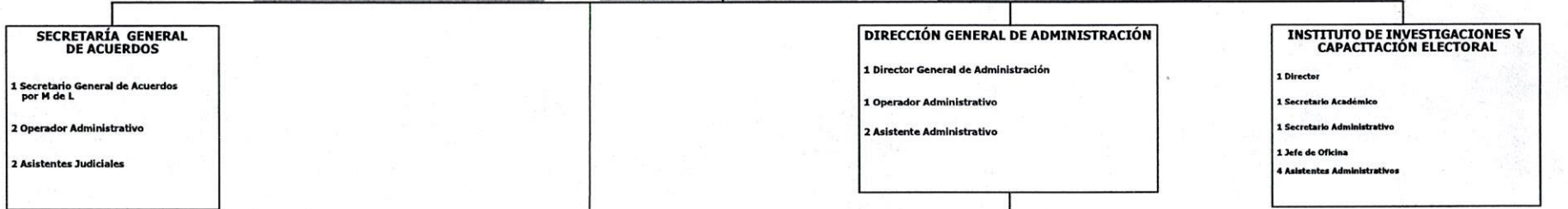
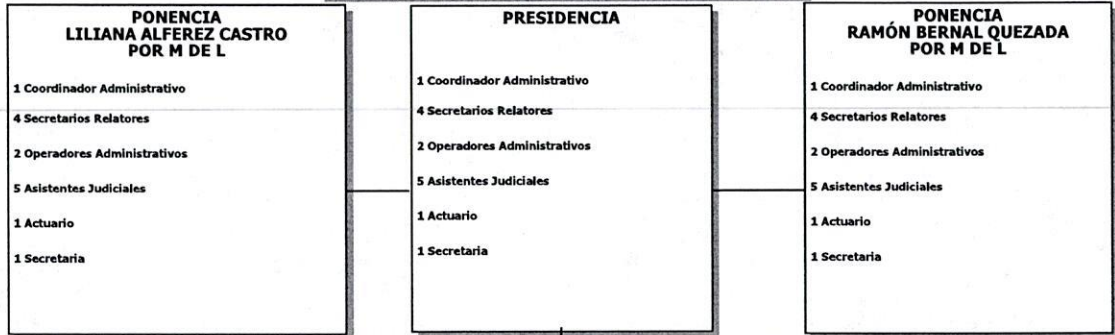

TOTAL DE PLAZAS: 98

[Handwritten signatures and scribbles in blue ink]



Tribunal Electoral del Estado de Jalisco

PLANTILLA EVENTUAL 2024

**PONENCIA
LILIANA ALFEREZ CASTRO
POR M DE L**

4 Secretario Relator

4 Asistente Judicial

1 Actuario

PRESIDENCIA

4 Secretario Relator

4 Asistente Judicial

1 Actuario

**PONENCIA
RAMÓN BERNAL QUEZADA
POR M DE L**

4 Secretario Relator

4 Asistente Judicial

1 Actuario

**SECRETARÍA GENERAL
DE ACUERDOS**

DIRECCIÓN GENERAL DE ADMINISTRACIÓN

**INSTITUTO DE INVESTIGACIONES Y
CAPACITACIÓN ELECTORAL**

**DEPARTAMENTO DE
TRANSPARENCIA Y
PROTECCIÓN DE DA-
TOS PERSONALES**

**DEPARTAMENTO DE
PLANEACIÓN**

**DEPARTAMENTO
DE INFORMÁTICA**

**DEPARTAMENTO DE
RECURSOS HUMANOS**

**DEPARTAMENTO DE
RECURSOS MATERIALES**

**DEPARTAMENTO DE
PRESUPUESTO Y
CONTABILIDAD**

**DEPARTAMENTO DE
CONTROL
PATRIMONIAL**

**JEFATURA DE
ESTADÍSTICA Y
ARCHIVO JUDICIAL**

**JEFATURA DE
OFICINA DE PARTES Y
ACTUARÍA**

**JEFATURA DE
JURÍDICO**

**JEFATURA DE
UNIDAD DE
GÉNERO**

**ÓRGANO INTERNO
DE CONTROL**

**JEFATURA DE
COMUNICACIÓN
SOCIAL Y
DIFUSIÓN**

**JEFATURA DE
SERVICIOS
GENERALES**

1 Auxiliar de Intendencia

TOTAL DE PLAZAS: 28

[Handwritten signature and scribbles in blue ink]



Instituto de Investigaciones y Capacitación Electoral
Tribunal Electoral del estado de Jalisco

PRESUPUESTO DE EGRESOS IICE 2024

Egresos	Costo	Descripción	Semestre		TOTAL
			2024 A	2024 B	
1200 REMUNERACIÓN AL PERSONAL DE CARÁCTER TR/ TRANSITORIO					
1211 Honorarios asimilables a salarios	\$270,000.00	Honorarios Docentes Maestría 30	\$135,000.00	\$135,000.00	\$270,000.00
1211 Honorarios asimilables a salarios	\$81,000.00	Honorarios Docentes Doctorado 9	\$45,000.00	\$36,000.00	\$81,000.00
1211 Honorarios asimilables a salarios	\$50,000.00	Honorarios Docentes Diplomado 10	\$50,000.00	\$0.00	\$50,000.00
Subtotal	\$401,000.00				\$401,000.00
2100 MATERIALES DE ADMINISTRACIÓN, EMISIÓN DE DOCUMENTOS Y ARTÍCULOS					
2111 Materiales - útiles y equipos menores de oficina	\$36,000.00	Papelería.			
2121 Materiales y útiles de impresión y reproducción	\$40,000.00	Impresión de Actas de grado, Grados y otros			
2161 Material de limpieza	\$20,000.00	Artículos y enseres para el aseo, limpieza e higiene.			
2171 Materiales y útiles de enseñanza	\$16,000.00	Materiales y útiles de enseñanza			
Subtotal	\$112,000.00				\$112,000.00
2200 ALIMENTOS Y UTENSILIOS					
2212 Productos Alimenticios para personas derivadas de la prestación de servicios públicos en unidad de salud, educativas, de readaptación social y otras	\$8,000.00	Café para clases de posgrados, Titulaciones y de más Eventos Académicos			
2216 Productos Alimenticios para personas derivadas de actividades extraordinarias	\$30,000.00	Adquisición de todo tipo de productos alimenticios y bebidas para la alimentación de los servidores públicos.			
Subtotal	\$38,000.00				\$38,000.00
2700 VESTUARIO, BLANCOS, PRENDAS DE PROTECCIÓN Y ARTÍCULOS DEPORTIVOS					
2751 Blancos y otros productos textiles, excepto prendas de vestir	\$10,000.00	Mantería utilizada en exámenes de grado, clases de Doctorado y Maestría, eventos varios			
Subtotal	\$10,000.00				\$10,000.00
3100 SERVICIOS BÁSICOS					
3171 Servicios de acceso de internet, redes y procesamientos de información	\$36,000.00	Pago derechos de uso plataformas zoom y Moodle, timbrado Titulos Electrónicos, Pautas y difusión de eventos, convocatorias y desarrollo de actividades académicas del IICE y TRIEJAL.			
Subtotal	\$36,000.00				\$36,000.00
3300 SERVICIOS PROFESIONALES, CIENTÍFICOS, TÉCNICOS Y OTROS SERVICIOS					
3362 Servicios de impresión de documentos y papelería oficial	\$50,000.00	Servicios de impresión de documentos y papelería oficial			
3363 Servicio de Impresión de material informativo derivado de la operación y administración	\$250,000.00	Revista Justicia y Sufragio, libros y folletos informativos, así como otros materiales para la promoción de convocatorias relativas a los posgrados			
Subtotal	\$300,000.00				\$300,000.00
3700 SERVICIOS DE TRASLADO Y VIÁTICOS					
3711 Pasajes aéreos nacionales	\$37,500.00	Vuelos Ciudad de México y otros, personal IICE			
3721 Pasajes terrestres nacionales	\$15,000.00	Vehículos de plataforma y/o taxis, ciudad de México y otros, personal IICE			
3751 Viáticos en el País	\$30,000.00	Alimentos			
3791 Otros servicios de traslado y hospedaje	\$30,000.00	Hospedaje ciudad de México y otros, personal IICE			
Subtotal	\$112,500.00				\$112,500.00
3800 SERVICIOS OFICIALES					
3831 Congresos y convenciones (Sólo cuando se contrate un servicio integral)	\$30,000.00	Asignaciones destinadas a cubrir el costo del servicio integral que se contrate (flores)			
Subtotal	\$30,000.00				\$30,000.00
3900 OTROS SERVICIOS GENERALES					
3921 Impuestos y Derechos	\$45,000.00	Pagos trámites IICE, Revista Justicia y Sufragio y Otros			
Subtotal	\$45,000.00				\$45,000.00
Total	\$1,084,500.00				\$1,084,500.00



Tribunal Electoral del Estado de Jalisco

Programa de Adquisiciones, Arrendamientos y Servicios 2024

Partida	Descripción	Modalidad de selección	Fuente de los recursos	Fecha estimada de inicio de selección	Duración estimada del contrato	Valor estimado	% del presupuesto
82100-2111	Materiales, útiles y equipos menores de oficina - Anexo 1	Licitación	Estatal	8 de diciembre de 2023	12 meses	583,408.76	5.06%
82100-2121	Materiales y útiles de impresión y reproducción - Anexo 2	Licitación	Estatal	8 de diciembre de 2023	12 meses	254,979.16	2.21%
82100-2141	Materiales, útiles y equipos menores de tecnologías de la información y comunicaciones - Anexo 3	Licitación	Estatal	8 de diciembre de 2023	12 meses	135,056.07	1.17%
82100-2151	Material impreso e información digital	Licitación	Estatal	8 de diciembre de 2023	12 meses	10,000.00	0.09%
82100-2161	Material de limpieza - Anexo 4	Licitación	Estatal	8 de diciembre de 2023	12 meses	78,561.24	0.68%
82100-2171	Materiales y útiles de enseñanza	Adjudicación directa	Estatal	02 de Enero de 2024	Por evento	5,000.00	0.04%
82100-2212	Productos alimenticios para el personal derivado de la prestación de servicios públicos en unidad de salud, educativas, de readaptación social y otras	Adjudicación directa	Estatal	De conformidad a los requerimientos del Tribunal	Por evento	-	0.00%
82100-2216	Productos alimenticios para el personal derivado de actividades extraordinarias	Adjudicación directa	Estatal	02 de Enero de 2024	Por evento	1,206,000.00	10.46%
82100-2231	Utensilios para el servicio de alimentación	Adjudicación directa	Estatal	De conformidad a los requerimientos del Tribunal	Por evento	50,000.00	0.43%
82100-2411	Productos minerales no metálicos	Adjudicación directa	Estatal	De conformidad a los requerimientos del Tribunal	Por evento	100,000.00	0.87%
82100-2421	Cemento y productos de concreto	Adjudicación directa	Estatal	De conformidad a los requerimientos del Tribunal	Por evento	100,000.00	0.87%
82100-2431	Cal, yeso y productos de yeso	Adjudicación directa	Estatal	De conformidad a los requerimientos del Tribunal	Por evento	100,000.00	0.87%
82100-2441	Madera y productos de madera	Adjudicación directa	Estatal	De conformidad a los requerimientos del Tribunal	Por evento	100,000.00	0.87%
82100-2451	Vidrio y productos de vidrio	Adjudicación directa	Estatal	De conformidad a los requerimientos del Tribunal	Por evento	100,000.00	0.87%
82100-2461	Material eléctrico y electrónico	Adjudicación directa	Estatal	De conformidad a los requerimientos del Tribunal	Por evento	150,000.00	1.30%
82100-2471	Artículos metálicos para la construcción	Adjudicación directa	Estatal	De conformidad a los requerimientos del Tribunal	Por evento	100,000.00	0.87%
82100-2481	Materiales complementarios	Adjudicación directa	Estatal	De conformidad a los requerimientos del Tribunal	Por evento	100,000.00	0.87%
82100-2491	Otros materiales y artículos de construcción y reparación	Adjudicación directa	Estatal	De conformidad a los requerimientos del Tribunal	Por evento	100,000.00	0.87%
82100-2521	Fertilizantes, Pesticidas Y Otros Agroquímicos	Adjudicación directa	Estatal	De conformidad a los requerimientos del Tribunal	Por evento	25,000.00	0.22%
82100-2531	Medicinas Y Productos Farmacéuticos	Adjudicación directa	Estatal	De conformidad a los requerimientos del Tribunal	Por evento	10,000.00	0.09%
82100-2541	Materiales, Accesorios Y Suministros Médicos	Adjudicación directa	Estatal	De conformidad a los requerimientos del Tribunal	Por evento	100,000.00	0.87%
82100-2561	Fibras Sintéticas, Hules, Plásticos Y Derivados	Adjudicación directa	Estatal	De conformidad a los requerimientos del Tribunal	Por evento	10,000.00	0.09%
82100-2591	Otros productos químicos	Adjudicación directa	Estatal	De conformidad a los requerimientos del Tribunal	Por evento	10,000.00	0.09%
82100-2613	Combustibles, lubricantes y aditivos	Adjudicación directa	Estatal	02 de Enero de 2024	12 meses	399,460.00	3.46%
82100-2711	Vestuario y uniformes	Adjudicación directa	Estatal	De conformidad a los requerimientos del Tribunal	Por evento	20,000.00	0.17%
82100-2721	Prendas de seguridad y protección personal	Adjudicación directa	Estatal	De conformidad a los requerimientos del Tribunal	Por evento	10,000.00	0.09%
82100-2751	Blanos y otros productos textiles, excepto prendas de vestir	Adjudicación directa	Estatal	De conformidad a los requerimientos del Tribunal	Por evento	15,000.00	0.13%
82100-2911	Herramientas menores	Adjudicación directa	Estatal	De conformidad a los requerimientos del Tribunal	Por evento	100,000.00	0.87%
82100-2921	Refacciones y accesorios menores de equipo de cómputo y tecnologías de la información	Adjudicación directa	Estatal	De conformidad a los requerimientos del Tribunal	Por evento	100,000.00	0.87%
82100-2931	Refacciones y accesorios menores de mobiliario y equipo de administración, educacional y recreativo	Adjudicación directa	Estatal	De conformidad a los requerimientos del Tribunal	Por evento	100,000.00	0.87%
82100-2941	Refacciones y accesorios menores de equipo de cómputo y tecnologías de la información	Adjudicación directa	Estatal	De conformidad a los requerimientos del Tribunal	Por evento	100,000.00	0.87%
82100-2961	Refacciones y accesorios menores de equipo de transporte	Adjudicación directa	Estatal	De conformidad a los requerimientos del Tribunal	Por evento	200,000.00	1.73%
82100-2991	Refacciones y accesorios menores otros bienes muebles	Adjudicación directa	Estatal	De conformidad a los requerimientos del Tribunal	Por evento	150,000.00	1.30%
CAPITULO 2000 MATERIALES Y SUMINISTROS						4,622,465.23	40.09%
82100-3111	Servicio de Energía eléctrica	Adjudicación directa	Estatal	02 de Enero de 2024	12 meses	388,168.98	3.37%
82100-3131	Servicio de Agua	Adjudicación directa	Estatal	02 de Enero de 2024	12 meses	72,421.88	0.63%
82100-3141	Servicio de Telefonía tradicional	Adjudicación directa	Estatal	02 de Enero de 2024	12 meses	80,340.00	0.70%
82100-3171	Servicios de acceso de Internet, redes y procesamiento de información	Adjudicación directa	Estatal	02 de Enero de 2024	12 meses	227,003.76	1.97%
82100-3181	Servicios postales y telegráficos	Licitación	Estatal	5 de febrero de 2024	12 meses	185,400.00	1.61%
82100-3221	Arrendamiento de edificio	Adjudicación directa	Estatal	02 de Enero de 2024	12 meses	1,897,092.00	16.46%
82100-3271	Patentes, Regalías y otros	Adjudicación directa	Estatal	02 de Enero de 2024	12 meses	164,800.00	1.43%
82100-3311	Servicios Legales de Contabilidad, Auditoría y relacionados	Adjudicación directa	Estatal	De conformidad a los requerimientos del Tribunal	Por evento	30,900.00	0.27%
82100-3321	Servicios de diseño, arquitectura, ingeniería y actividades relacionadas	Adjudicación directa	Estatal	De conformidad a los requerimientos del Tribunal	Por evento	30,900.00	0.27%
82100-3331	Servicios de consultoría administrativa e informática	Adjudicación directa	Estatal	De conformidad a los requerimientos del Tribunal	12 meses	30,900.00	0.27%

82100-3341	Servicios de Capacitación	Adjudicación directa	Estatal	De conformidad a los requerimientos del Tribunal	12 meses	260,500.00	2.26%
82100-3361	Servicios de apoyo administrativo	Adjudicación directa	Estatal	De conformidad a los requerimientos del Tribunal	12 meses	70,040.00	0.61%
82100-3362	Servicio de impresión de documentos y papelería oficial	Adjudicación directa	Estatal	De conformidad a los requerimientos del Tribunal	Por evento	30,900.00	0.27%
82100-3363	Servicios de impresión de material informativo derivado de la operación y administración - Impresión de informe de actividades	Adjudicación directa	Estatal	De conformidad a los requerimientos del Tribunal	Por evento	51,500.00	0.45%
82100-3381	Servicios de Vigilancia	Licitación	Estatal	13 de febrero de 2024	12 meses	282,271.50	2.45%
82100-3411	Servicios financieros y bancarios	Adjudicación directa	Estatal	De conformidad a los requerimientos del Tribunal	Por evento	11,124.00	0.10%
82100-3451	Seguro de bienes patrimoniales	Licitación	Estatal	05 de febrero de 2024	12 meses	-	0.00%
82100-3512	Mantenimiento y Conservación menor de Inmuebles para la prestación de servicios públicos	Adjudicación directa	Estatal	De conformidad a los requerimientos del Tribunal	Por evento	239,803.58	2.08%
82100-3521	Mantenimiento y conservación de mobiliario y equipo de administración, educacional y recreativo	Adjudicación directa	Estatal	De conformidad a los requerimientos del Tribunal	Por evento	55,620.00	0.48%
82100-3531	Instalación, reparación y mantenimiento de equipo de cómputo y tecnología de la información	Adjudicación directa	Estatal	De conformidad a los requerimientos del Tribunal	Por evento	70,000.00	0.61%
82100-3551	Mantenimiento y conservación de vehículos terrestres, aéreos, marítimos, lacustres y fluviales	Licitación	Estatal	25 de marzo de 2024	12 meses	205,564.31	1.78%
82100-3571	Instalación, reparación y mantenimiento de maquinaria y otros equipos	Adjudicación directa	Estatal	De conformidad a los requerimientos del Tribunal	12 meses	15,017.40	0.13%
82100-3581	Servicio de Limpieza y manejo de desechos	Adjudicación directa	Estatal	De conformidad a los requerimientos del Tribunal	12 meses	11,124.00	0.10%
82100-3591	Servicios de jardinería y fumigación	Adjudicación directa	Estatal	De conformidad a los requerimientos del Tribunal	Por evento	30,000.00	0.26%
82100-3611	Difusión por radio, televisión y otros medios de mensajes p.	Adjudicación directa	Estatal	De conformidad a los requerimientos del Tribunal	Por evento	15,000.00	0.13%
82100-3711	Pasajes aéreos nacionales	Adjudicación directa	Estatal	De conformidad a los requerimientos del Tribunal	Por evento	600,000.00	5.20%
82100-3721	Pasajes terrestres nacionales	Adjudicación directa	Estatal	De conformidad a los requerimientos del Tribunal	Por evento	100,000.00	0.87%
82100-3751	Viáticos en el país	Adjudicación directa	Estatal	De conformidad a los requerimientos del Tribunal	Por evento	450,000.00	3.90%
82100-3791	Otros servicios de traslado y hospedaje	Adjudicación directa	Estatal	De conformidad a los requerimientos del Tribunal	Por evento	250,000.00	2.17%
82100-3831	Congresos y convenciones	Adjudicación directa	Estatal	De conformidad a los requerimientos del Tribunal	Por evento	50,000.00	0.43%
CAPITULO 3000 SERVICIOS GENERALES						5,906,391.40	51.23%
82100-5111	Muebles de Oficina y Estantería	Licitación	Estatal		Por evento	300,000.00	2.60%
82100-5151	Equipo de Cómputo y de tecnología de la información	Licitación	Estatal		Por evento	400,000.00	3.47%
82100-5191	Otros mobiliarios y equipos de administración	Licitación	Estatal		Por evento	200,000.00	1.73%
82100-5231	Cámaras fotográficas y de video	Adjudicación directa	Estatal		Por evento	100,000.00	0.87%
CAPITULO 5000 BIENES MUEBLES, INMUEBLES E INTANGIBLES						1,000,000.00	8.67%

Proyecto de presupuesto (Cap 2000, 3000 y 5000)	11,528,856.63	100%
---	---------------	------

Gasto proyectado por adjudicación directa para materiales y suministros así como servicios generales	8,893,615.59	77.14%
Gasto proyectado por licitación Capítulo 2000	1,062,005.23	9.21%
Gasto proyectado por licitación Capítulo 3000 Y 5000	1,573,235.81	13.65%



Anexo 1

Materiales, útiles y equipos menores de oficina

Código	Nombre de la cuenta	Artículo	Unidad de Medida	Compras Estimadas 2024	Último Precio Unitario	Precio estimado incremento 3%	Estimado Total 2024
211-0005	Materiales, útiles y equipos menores de oficina	Bateria 9v	Paquete de 4	50	72.28	-	3,614.00
211-0006	Materiales, útiles y equipos menores de oficina	Bateria AA	Paquete de 4	50	64.79	-	3,239.50
211-0007	Materiales, útiles y equipos menores de oficina	Bateria AAA	Paquete de 4	50	64.79	-	3,239.50
211-0008	Materiales, útiles y equipos menores de oficina	Borrador de Migajon	Pieza	100	4.05	-	405.00
211-0009	Materiales, útiles y equipos menores de oficina	Borrador de Pintarron	Pieza	0	11.71	-	-
211-0011	Materiales, útiles y equipos menores de oficina	Bote para Basura Grande	Pieza	25	122.08	-	3,052.00
211-0018	Materiales, útiles y equipos menores de oficina	Caja para archivo RM-323	Pieza	0	42.26	-	-
211-0016	Materiales, útiles y equipos menores de oficina	Caja para archivo t/carta	Pieza	0	32.98	-	-
211-0216	Materiales, útiles y equipos menores de oficina	Caja para archivo t/carta plástica	Pieza	0	64.93	-	-
211-0019	Materiales, útiles y equipos menores de oficina	Caja para archivo t/oficio corto	Pieza	100	80.00	-	8,000.00
211-0247	Materiales, útiles y equipos menores de oficina	Caja para archivo t/oficio plástica	pieza	200	90.48	-	18,096.00
211-0020	Materiales, útiles y equipos menores de oficina	Caja tamaño oficio largo (RM 100)	Pieza	200	37.14	-	7,428.00
211-0023	Materiales, útiles y equipos menores de oficina	Calculadora	Pieza	50	145.81	-	7,290.50
211-0207	Materiales, útiles y equipos menores de oficina	Carpeta blanca tamaño carta 1"	Pieza	100	67.29	-	6,729.00
211-0206	Materiales, útiles y equipos menores de oficina	Carpeta blanca tamaño carta 2"	Pieza	100	89.36	-	8,936.00
211-0212	Materiales, útiles y equipos menores de oficina	Chinchetas de colores	Caja	0	23.25	-	-
211-0028	Materiales, útiles y equipos menores de oficina	Cinta Canela	Pieza	30	20.27	-	608.10
211-0029	Materiales, útiles y equipos menores de oficina	Cinta Gris	Pieza	30	172.24	-	5,167.20
211-0228	Materiales, útiles y equipos menores de oficina	Cinta Dymo Gris	Pieza	10	124.02	-	1,240.20
211-0030	Materiales, útiles y equipos menores de oficina	Cinta Maskin Tape 12mm x 33m (12 X 50)	Pieza	10	16.31	-	163.10
211-0031	Materiales, útiles y equipos menores de oficina	Cinta Maskin Tape 18mm x 33m	Pieza	10	25.00	-	250.00
211-0032	Materiales, útiles y equipos menores de oficina	Cinta Maskin Tape 18mm x 65m (18 X 50)	Pieza	10	22.91	-	229.10
211-0227	Materiales, útiles y equipos menores de oficina	Cinta scotch	Pieza	30	19.14	-	574.20
211-0034	Materiales, útiles y equipos menores de oficina	Cinta Transparente ancha	Pieza	30	20.27	-	608.10
211-0232	Materiales, útiles y equipos menores de oficina	Clip billetero 19mm	Caja	50	14.32	-	716.00
211-0233	Materiales, útiles y equipos menores de oficina	Clip billetero 25 mm	Caja	50	23.82	-	1,191.00
211-0234	Materiales, útiles y equipos menores de oficina	Clip billetero 32 mm	Caja	50	31.70	-	1,585.00
211-0235	Materiales, útiles y equipos menores de oficina	Clip billetero 41 mm	Caja	50	47.76	-	2,388.00
211-0236	Materiales, útiles y equipos menores de oficina	Clip billetero 51 mm	Caja	50	74.73	-	3,736.50
211-0040	Materiales, útiles y equipos menores de oficina	Clips Inoxidables Baco Jumbo	Caja	5	55.18	-	275.90
211-0041	Materiales, útiles y equipos menores de oficina	Clips Inoxidables Baco No.1	Caja	100	29.75	-	2,975.00
211-0042	Materiales, útiles y equipos menores de oficina	Clips Inoxidables Baco No.2	Caja	0	23.59	-	-
211-0043	Materiales, útiles y equipos menores de oficina	Clips Inoxidables Baco No.3	Caja	0	17.62	-	-
211-0038	Materiales, útiles y equipos menores de oficina	Clip baco mariposa No. 1	Caja	0	24.75	-	-
211-0039	Materiales, útiles y equipos menores de oficina	Clip baco mariposa No. 2	Caja	25	43.49	-	1,087.25
211-0045	Materiales, útiles y equipos menores de oficina	Cojin para sello Chico	Pieza	20	21.21	-	424.20
211-0046	Materiales, útiles y equipos menores de oficina	Cojin para sello Grande	Pieza	20	42.43	-	848.60
211-0049	Materiales, útiles y equipos menores de oficina	Corrector de Frasco	Pieza	50	11.23	-	561.50
211-0033	Materiales, útiles y equipos menores de oficina	Corrector en cinta	Pieza	50	26.60	-	1,330.00
211-0050	Materiales, útiles y equipos menores de oficina	Corrector Liquido Tipo Pluma	Pieza	50	11.10	-	555.00
211-0051	Materiales, útiles y equipos menores de oficina	Cuenta Facil	Pieza	50	10.74	-	537.00
211-0052	Materiales, útiles y equipos menores de oficina	Cutter Chico	Pieza	50	7.83	-	391.50
211-0218	Materiales, útiles y equipos menores de oficina	Cutter Grande	Pieza	50	13.89	-	694.50
211-0054	Materiales, útiles y equipos menores de oficina	Dedales para contar	Pieza	50	4.55	-	227.50
211-0249	Materiales, útiles y equipos menores de oficina	Despachador para cinta	Pieza	25	141.13	-	3,528.25
211-0229	Materiales, útiles y equipos menores de oficina	Emplaye	Pieza	50	150.00	-	7,500.00
211-0057	Materiales, útiles y equipos menores de oficina	Engrapadora	Pieza	35	77.79	-	2,722.65
211-0240	Materiales, útiles y equipos menores de oficina	Engrapadora uso rudo	Pieza	10	875.18	-	8,751.80
211-0060	Materiales, útiles y equipos menores de oficina	Etiquetas de Refuerzo Tipo sello c/100	Pieza	0	4.37	-	-
211-0061	Materiales, útiles y equipos menores de oficina	Etiquetas Janel t/carta 5163	Pieza	0	63.80	-	-
211-0063	Materiales, útiles y equipos menores de oficina	Etiquetas Janel t/carta 5260	Pieza	0	63.80	-	-
211-0064	Materiales, útiles y equipos menores de oficina	Etiquetas Janel t/carta 5261	Pieza	0	63.80	-	-
211-0065	Materiales, útiles y equipos menores de oficina	Etiquetas Janel t/carta 5262	Pieza	0	63.80	-	-

211-0062	Materiales, útiles y equipos menores de oficina	Etiquetas Janel t/carta 5267	Pieza	0	63.80	-	-
211-0066	Materiales, útiles y equipos menores de oficina	Etiquetas p/CD 5931	Pieza	0	63.80	-	-
211-0067	Materiales, útiles y equipos menores de oficina	Etiquetas tamaño carta 5165	Pieza	15	65.00	-	975.00
211-0068	Materiales, útiles y equipos menores de oficina	Foldaflex tamaño carta	caja	0	198.36	-	-
211-0069	Materiales, útiles y equipos menores de oficina	Foldaflex tamaño oficio	Pieza	0	236.80	-	-
211-0070	Materiales, útiles y equipos menores de oficina	Folder tamaño carta	Paquete 100 pzas.	20	159.50	-	3,190.00
211-0071	Materiales, útiles y equipos menores de oficina	Folder tamaño oficio	Paquete 100 pzas.	20	188.20	-	3,764.00
211-0072	Materiales, útiles y equipos menores de oficina	Foliador	Pieza	20	313.94	-	6,278.80
211-0080	Materiales, útiles y equipos menores de oficina	Grapas Estandar	Caja	30	28.52	-	855.60
211-0074	Materiales, útiles y equipos menores de oficina	Grapa 1/2 pulgada	Caja	5	52.01	-	260.05
211-0076	Materiales, útiles y equipos menores de oficina	Grapa de 3/8 pulgada	Caja	5	49.31	-	246.55
211-0077	Materiales, útiles y equipos menores de oficina	Grapa de 5/16 pulgada	Caja	5	44.91	-	224.55
211-0073	Materiales, útiles y equipos menores de oficina	Grapa 9/16	Caja	15	71.69	-	1,075.35
	Materiales, útiles y equipos menores de oficina	Grapa Ondulada	Caja	0	71.69	-	-
211-0208	Materiales, útiles y equipos menores de oficina	Guia Alfanumerica t/carta	Pieza	10	135.00	-	1,350.00
211-0083	Materiales, útiles y equipos menores de oficina	Hojas opalina delgada t/carta	Paquete	50	67.34	-	3,367.00
211-0084	Materiales, útiles y equipos menores de oficina	Hojas opalina delgada t/oficio (125GR) (SE)	Paquete	200	87.00	-	17,400.00
211-0231	Materiales, útiles y equipos menores de oficina	Hojas opalina gruesa T oficio	Paquete	200	162.80	-	32,560.00
211-0085	Materiales, útiles y equipos menores de oficina	Hojas opalina gruesa t/carta	Paquete	50	133.20	-	6,660.00
211-0090	Materiales, útiles y equipos menores de oficina	Hojas tamaño carta blancas	Paquete	1500	60.00	-	90,000.00
211-0091	Materiales, útiles y equipos menores de oficina	Hojas tamaño oficio blancas	Paquete	1700	76.69	-	130,373.00
211-0245	Materiales, útiles y equipos menores de oficina	Hojas tamaño oficio papel uni bond 120gr Paq/500 (hojas opalina)	Paquete	50	280.00	-	14,000.00
211-0214	Materiales, útiles y equipos menores de oficina	Lapicero (portaminas 0.7 mm)	Pieza	0	5.57	-	-
211-0092	Materiales, útiles y equipos menores de oficina	Lapiz	Pieza	300	1.81	-	543.00
211-0093	Materiales, útiles y equipos menores de oficina	Lapiz Adhesivo resistol	Pieza	50	18.36	-	918.00
211-0094	Materiales, útiles y equipos menores de oficina	Lapiz Bicolor	Pieza	0	4.73	-	-
211-0095	Materiales, útiles y equipos menores de oficina	Lefort tamaño carta	Pieza	70	48.37	-	3,385.90
211-0096	Materiales, útiles y equipos menores de oficina	Lefort tamaño oficio	Pieza	50	52.43	-	2,621.50
211-0098	Materiales, útiles y equipos menores de oficina	Libreta de taquigrafia chica	Pieza	50	12.67	-	633.50
211-0099	Materiales, útiles y equipos menores de oficina	Libreta de taquigrafia grande	Pieza	50	14.54	-	727.00
211-0097	Materiales, útiles y equipos menores de oficina	Libreta empastada forma francesa	Pieza	50	54.33	-	2,716.60
211-0100	Materiales, útiles y equipos menores de oficina	Libreta empastada forma italiana	Pieza	50	192.00	-	9,600.00
211-0101	Materiales, útiles y equipos menores de oficina	Libro San Luis de Gobierno 7G2 f/Italiana	Pieza	10	165.92	-	1,659.20
211-0102	Materiales, útiles y equipos menores de oficina	Libro San Luis de Gobierno 7G3 f/Italiana	Pieza	0	215.17	-	-
211-0103	Materiales, útiles y equipos menores de oficina	Libro San Luis de Gobierno 7G4 f/Italiana	Pieza	0	268.96	-	-
211-0104	Materiales, útiles y equipos menores de oficina	Libro San Luis de Gobierno 5G4 F/Francesa	Pieza	0	254.56	-	-
211-0105	Materiales, útiles y equipos menores de oficina	Liga Ancha	Pieza	0	20.30	-	-
211-0108	Materiales, útiles y equipos menores de oficina	Marcador de cera rojo	Pieza	50	8.56	-	428.00
211-0114	Materiales, útiles y equipos menores de oficina	Marcador Esterbrook Color Azul	Pieza	50	26.64	-	1,332.00
211-0116	Materiales, útiles y equipos menores de oficina	Marcador Esterbrook Color Rojo	Pieza	50	26.64	-	1,332.00
211-0115	Materiales, útiles y equipos menores de oficina	Marcador Esterbrook negro	Pieza	50	26.64	-	1,332.00
211-0110	Materiales, útiles y equipos menores de oficina	Marcador Pelicán negro	Pieza	0	12.61	-	-
211-0111	Materiales, útiles y equipos menores de oficina	Marcador Pelicán rojo	Pieza	0	12.61	-	-
211-0219	Materiales, útiles y equipos menores de oficina	Marcador sharpie negro	Pieza	0	13.69	-	-
211-0112	Materiales, útiles y equipos menores de oficina	Marcador signal duo negro	Pieza	20	13.69	-	273.80
211-0113	Materiales, útiles y equipos menores de oficina	Marcador signal negro	Pieza	20	11.07	-	221.40
211-0224	Materiales, útiles y equipos menores de oficina	Marcador signal negro punta extra fina	Pieza	10	14.10	-	141.00
211-0118	Materiales, útiles y equipos menores de oficina	Marcadores para pintaron en distintos colo	paquete	3	47.92	-	143.76
211-0119	Materiales, útiles y equipos menores de oficina	Marcatextos color amarillo	Pieza	100	9.33	-	933.00
211-0120	Materiales, útiles y equipos menores de oficina	Marcatextos color azul	Pieza	100	9.33	-	933.00
211-0121	Materiales, útiles y equipos menores de oficina	Marcatextos color naranja	Pieza	100	9.33	-	933.00
211-0122	Materiales, útiles y equipos menores de oficina	Marcatextos color rosa	Pieza	100	9.33	-	933.00
211-0123	Materiales, útiles y equipos menores de oficina	Marcatextos color verde	Pieza	100	9.33	-	933.00
211-0125	Materiales, útiles y equipos menores de oficina	Memo Tip 50.8x76.2 mm No. 56 (2x3)	Pieza	25	5.62	-	140.50
211-0126	Materiales, útiles y equipos menores de oficina	Memo Tip 7.62 x 1.04 mm No. 57 (7.62 x 1	Pieza	50	12.00	-	600.00
211-0127	Materiales, útiles y equipos menores de oficina	Memo Tip 7.62 x 1.27 mm No. 55	Pieza	25	23.00	-	575.00
211-0237	Materiales, útiles y equipos menores de oficina	Memo tip 7.62 x 10.2 (3x4)	Pieza	25	9.67	-	241.75
211-0128	Materiales, útiles y equipos menores de oficina	Memo Tip 7.62 x 7.62 mm No. 54 (3X3)	Pieza	60	7.25	-	435.00
211-0131	Materiales, útiles y equipos menores de oficina	Papel Contac 45 x 20 m. PVC 4520	Pieza	100	160.90	-	16,090.00
211-0133	Materiales, útiles y equipos menores de oficina	Perforadora de 2 hoyos	Pieza	20	41.73	-	834.60
211-0225	Materiales, útiles y equipos menores de oficina	Perforadora de 3 hoyos	Pieza	0	159.56	-	-
211-0239	Materiales, útiles y equipos menores de oficina	Perforadora de 3 hoyos uso rudo	Pieza	5	1223.23	-	6,116.15
211-0139	Materiales, útiles y equipos menores de oficina	Pluma Bic color Azul	Pieza	700	3.75	-	2,625.00
211-0140	Materiales, útiles y equipos menores de oficina	Pluma Bic color Negro	Pieza	700	3.75	-	2,625.00
211-0141	Materiales, útiles y equipos menores de oficina	Pluma Bic color Rojo	Pieza	700	3.75	-	2,625.00

211-0135	Materiales, utiles y equipos menores de oficina	Pluma de Gel azul .5	Pieza	50	28.65	-	1,432.50
211-0136	Materiales, utiles y equipos menores de oficina	Pluma de Gel azul .7	Pieza	50	28.65	-	1,432.50
211-0137	Materiales, utiles y equipos menores de oficina	Pluma de Gel negro .5	Pieza	0	28.65	-	-
211-0138	Materiales, utiles y equipos menores de oficina	Pluma de Gel negro .7	Pieza	0	28.65	-	-
211-0146	Materiales, utiles y equipos menores de oficina	Porta Lapiz	Pieza	50	18.09	-	904.50
211-0145	Materiales, utiles y equipos menores de oficina	Porta-Clip	Pieza	50	27.96	-	1,398.00
211-0151	Materiales, utiles y equipos menores de oficina	Poste de 2 1/2" pulgadas	Pieza	0	7.28	-	-
211-0153	Materiales, utiles y equipos menores de oficina	Poste de 3 pulgadas	Pieza	0	8.00	-	-
211-0154	Materiales, utiles y equipos menores de oficina	Poste de 4 pulgadas	Pieza	0	10.94	-	-
211-0243	Materiales, utiles y equipos menores de oficina	Postes aluminio de 1 1/2 pulg.	Pieza	0	4.78	-	-
211-0241	Materiales, utiles y equipos menores de oficina	Postes aluminio de 1 pulg.	Pieza	0	3.91	-	-
211-0242	Materiales, utiles y equipos menores de oficina	Postes aluminio de 1/14 pulg.	Pieza	0	4.32	-	-
211-0244	Materiales, utiles y equipos menores de oficina	Postes aluminio de 2 pulg.	Pieza	0	6.00	-	-
211-0155	Materiales, utiles y equipos menores de oficina	Post-It Banderitas C/3 y C/5 3M 5 colores	Pieza	100	63.26	-	6,326.00
211-0157	Materiales, utiles y equipos menores de oficina	Protectores de hoja tamaño carta	Paquete	100	79.65	-	7,965.00
211-0156	Materiales, utiles y equipos menores de oficina	Protectores de hoja tamaño oficio	Paquete	100	91.00	-	9,100.00
211-0213	Materiales, utiles y equipos menores de oficina	Puntillas No. 0.7	Pieza	10	6.94	-	69.40
211-0159	Materiales, utiles y equipos menores de oficina	Quita grapas (uñitas)	Pieza	70	12.99	-	909.30
211-0160	Materiales, utiles y equipos menores de oficina	Reglas metalicas	Pieza	70	10.20	-	714.00
211-0172	Materiales, utiles y equipos menores de oficina	Sacapuntas Economico	Pieza	100	2.94	-	294.00
211-0204	Materiales, utiles y equipos menores de oficina	Sacapuntas Electrico	Pieza	0	656.52	-	-
211-0220	Materiales, utiles y equipos menores de oficina	Sello con leyenda "ACUSE"	Pieza	25	595.00	-	14,875.00
211-0175	Materiales, utiles y equipos menores de oficina	Sello con leyenda "Sin texto"	Pieza	25	170.00	-	4,250.00
211-0177	Materiales, utiles y equipos menores de oficina	Sello Fechador RECIBIDO	Pieza	25	595.00	-	14,875.00
211-0205	Materiales, utiles y equipos menores de oficina	Sello Oficial "Tribunal Electoral"	Pieza	25	170.00	-	4,250.00
211-0179	Materiales, utiles y equipos menores de oficina	Separador colorindex c/10	Paquete	30	35.42	-	1,062.60
211-0178	Materiales, utiles y equipos menores de oficina	Separador para archivo alfanumerico t/oficio	Pieza	30	181.53	-	5,445.90
211-0181	Materiales, utiles y equipos menores de oficina	Sobre Blanco tamaño carta p/carta	Pieza	0	0.74	-	-
211-0222	Materiales, utiles y equipos menores de oficina	Sobre blanco tamaño esquila	Pieza	98	2.17	-	212.76
	Materiales, utiles y equipos menores de oficina	Sobre blanco tamaño billetero nomina	Pieza	0	0.84	-	-
211-0184	Materiales, utiles y equipos menores de oficina	Sobre Manila tamaño carta	Pieza	0	0.86	-	-
211-0185	Materiales, utiles y equipos menores de oficina	Sobre Manila tamaño doble carta	Pieza	150	6.04	-	906.00
211-0187	Materiales, utiles y equipos menores de oficina	Sobre Manila tamaño oficio	Pieza	150	3.74	-	561.00
211-0188	Materiales, utiles y equipos menores de oficina	Sobre Manila Tamaño Radiografia	Pieza	100	10.15	-	1,015.00
211-0190	Materiales, utiles y equipos menores de oficina	Tabla con clip madera Tamaño oficio	Pieza	38	29.67	-	1,127.50
211-0191	Materiales, utiles y equipos menores de oficina	Tarjeta Bristol 1/2 carta	Pieza	0	36.69	-	-
211-0192	Materiales, utiles y equipos menores de oficina	Tarjeta Bristol 1/4 carta	Pieza	0	22.30	-	-
211-0193	Materiales, utiles y equipos menores de oficina	Tarjeta Bristol 3x5	Paquete	0	13.91	-	-
211-0221	Materiales, utiles y equipos menores de oficina	Tarjetero 1/2 carta vinil	Pieza	0	79.92	-	-
211-0196	Materiales, utiles y equipos menores de oficina	Tijeras	Pieza	50	37.61	-	1,880.50
211-0238	Materiales, utiles y equipos menores de oficina	Tinta Azul para cojin	Pieza	30	23.79	-	713.70
211-0246	Materiales, utiles y equipos menores de oficina	Tinta azul trodat para foliador	pieza	25	95.70	-	2,392.50
211-0198	Materiales, utiles y equipos menores de oficina	Tinta Negra para cojin	Pieza	10	23.79	-	237.90
211-0199	Materiales, utiles y equipos menores de oficina	Tinta negra Trodat para foliador	Pieza	0	95.70	-	-
211-0201	Materiales, utiles y equipos menores de oficina	Tinta roja para cojin	Pieza	0	23.79	-	-
211-0202	Materiales, utiles y equipos menores de oficina	Tinta roja trodat para foliador	Pieza	0	95.70	-	-

Total 583,408.77



Anexo 2

Materiales, útiles de impresión y reproducción

Codigo	Nombre de la cuenta	Artículo	Unidad de Medida	Compras Estimadas 2024	Último Precio Unitario	Precio estimado incremento 3%	Estimado Total 2024
212-0003	Materiales y utiles de impresión y reproducción	Aro de plastico para engargolar de 1 1/2"	Paquete	0	324.80	334.54	-
212-0004	Materiales y utiles de impresión y reproducción	Aro de plastico para engargolar de 1 1/4"	Paquete	0	243.60	250.91	-
212-0005	Materiales y utiles de impresión y reproducción	Aro de plastico para engargolar de 1 1/8"	Paquete	0	343.36	353.66	-
212-0036	Materiales y utiles de impresión y reproducción	Aro de plastico para engargolar de 1 3/4"	Paquete	0	290.00	298.70	-
212-0006	Materiales y utiles de impresión y reproducción	Aro de plastico para engargolar de 1"	Paquete	5	232.00	238.96	1,194.80
212-0007	Materiales y utiles de impresión y reproducción	Aro de plastico para engargolar de 1/4"	Paquete	0	284.20	292.73	-
212-0037	Materiales y utiles de impresión y reproducción	Aro de plastico para engargolar de 2"	Paquete	0	324.80	334.54	-
212-0008	Materiales y utiles de impresión y reproducción	Aro de plastico para engargolar de 3/4"	Paquete	5	222.16	228.82	1,144.10
212-0009	Materiales y utiles de impresión y reproducción	Aro de plastico para engargolar de 3/8"	Paquete	6	50.00	0.00	300.00
212-0010	Materiales y utiles de impresión y reproducción	Aro de plastico para engargolar de 5/16"	Paquete	1	75.00	77.25	77.25
212-0011	Materiales y utiles de impresión y reproducción	Aro de plastico para engargolar de 7/16"	Paquete	0	97.73	100.66	-
212-0039	Materiales y utiles de impresión y reproducción	Aro de plastico para engargolar de 7/8"	Paquete	0	272.60	280.78	-
212-0012	Materiales y utiles de impresión y reproducción	Aro de plastico para engargolar de 9/16"	Paquete	5	94.00	0.00	470.00
212-0013	Materiales y utiles de impresión y reproducción	Cañamo	Pieza	50	50.00	0.00	2,500.00
212-0029	Materiales y utiles de impresión y reproducción	Cartucho Toner Kyocera TK- 7107	Pieza	23	2,980.00	0.00	68,540.00
212-0017	Materiales y utiles de impresión y reproducción	Cartucho Toner OT2FZOUS TK-827 C (Cian)	Pieza	3	2,410.00	0.00	7,230.00
212-0018	Materiales y utiles de impresión y reproducción	Cartucho Toner OT2FZOUS TK-827 K (Negro)	Pieza	3	2,410.00	0.00	7,230.00
212-0019	Materiales y utiles de impresión y reproducción	Cartucho Toner OT2FZOUS TK-827 M (Magenta)	Pieza	3	2,410.00	0.00	7,230.00
212-0020	Materiales y utiles de impresión y reproducción	Cartucho Toner OT2FZOUS TK-827 Y (Amarillo)	Pieza	3	2,410.00	0.00	7,230.00
212-0021	Materiales y utiles de impresión y reproducción	Cartucho Toner TK-6307 Negro	Pieza	22	2,980.00	0.00	65,560.00
212-0022	Materiales y utiles de impresión y reproducción	Cartucho Toner TK-8307 C	Pieza	3	2,010.00	0.00	6,030.00
212-0023	Materiales y utiles de impresión y reproducción	Cartucho Toner TK-8307 K	Pieza	3	2,010.00	0.00	6,030.00
212-0024	Materiales y utiles de impresión y reproducción	Cartucho Toner TK-8307 M	Pieza	3	2,010.00	0.00	6,030.00
212-0025	Materiales y utiles de impresión y reproducción	Cartucho Toner TK-8307 Y	Pieza	3	2,010.00	0.00	6,030.00
	Materiales y utiles de impresión y reproducción	Cartucho de toner 206 A (Amarillo)	Pieza	3	1,820.00	0.00	5,460.00
	Materiales y utiles de impresión y reproducción	Cartucho de toner 206 A (Magenta)	Pieza	3	1,820.00	0.00	5,460.00
	Materiales y utiles de impresión y reproducción	Cartucho de toner 206 A (Cian)	Pieza	3	1,820.00	0.00	5,460.00
	Materiales y utiles de impresión y reproducción	Cartucho de toner 206 A (Negro)	Pieza	3	1,820.00	0.00	5,460.00
	Materiales y utiles de impresión y reproducción	Cartucho de toner 508 A (Amarillo)	Pieza	3	1,855.00	0.00	5,565.00
	Materiales y utiles de impresión y reproducción	Cartucho de toner 508 A (Magenta)	Pieza	3	1,855.00	0.00	5,565.00
	Materiales y utiles de impresión y reproducción	Cartucho de toner 508 A (Cian)	Pieza	3	1,855.00	0.00	5,565.00
	Materiales y utiles de impresión y reproducción	Cartucho de toner 508 A (Negro)	Pieza	3	1,855.00	0.00	5,565.00
	Materiales y utiles de impresión y reproducción	Cartucho Toshiba e STUDIO 478 S	Pieza	5	2,900.00	0.00	14,500.00
212-0034	Materiales y utiles de impresión y reproducción	Pasta para engargolar tamaño carta negra	Pieza	4	290.00	298.70	1,160.00
	Materiales y utiles de impresión y reproducción	Pasta para engargolar tamaño oficio negra	Pieza	4	190.00	0.00	760.00
212-0032	Materiales y utiles de impresión y reproducción	Pasta para engargolar tamaño carta transparente	Pieza	3	290.00	0.00	870.00
212-0035	Materiales y utiles de impresión y reproducción	Pasta para engargolar tamaño oficio transparente	Pieza	4	190.00	195.70	760.00
						Total	254,976.15



Anexo 3

Materiales, útiles y equipos menores de tecnología de la información y comunicación

Codigo	Nombre de la cuenta	Artículo	Unidad de Medida	Compras Estimadas 2024	Último Precio Unitario	Precio estimado incremento 3%	Estimado Total 2024
214-0001	Materiales, utiles y equipos menores de tecnología	Alcohol Isopropilico	Pieza		-	-	-
214-0011	Materiales, utiles y equipos menores de tecnología	Cartucho CE255A	Pieza	30	1,390.00	-	41,700.00
214-0038	Materiales, utiles y equipos menores de tecnología	Cartucho CF 360A	Pieza		-	-	-
214-0039	Materiales, utiles y equipos menores de tecnología	Cartucho CF 361A	Pieza		-	-	-
214-0040	Materiales, utiles y equipos menores de tecnología	Cartucho CF 362A	Pieza		-	-	-
214-0041	Materiales, utiles y equipos menores de tecnología	Cartucho CF 363A	Pieza		-	-	-
214-0002	Materiales, utiles y equipos menores de tecnología	Cartucho de toner hp 278	Pieza	0	1,020.00	1,050.60	-
214-0025	Materiales, utiles y equipos menores de tecnología	Cartucho Hp CF287X	Pieza	31	1,284.99	1,323.54	39,834.69
214-0026	Materiales, utiles y equipos menores de tecnología	Cartucho Toner HP CE 505 A	Pieza	10	1,066.00	1,097.98	10,660.00
214-0006	Materiales, utiles y equipos menores de tecnología	Cartucho Toner HP CF226A	Pieza	30	1,066.00	1,097.98	31,980.00
214-0032	Materiales, utiles y equipos menores de tecnología	DVD	Pieza	0	7.00	7.21	-
214-0033	Materiales, utiles y equipos menores de tecnología	DVD Regrable	Pieza	0	15.00	15.45	-
214-0034	Materiales, utiles y equipos menores de tecnología	Memoria USB de 16GBS	Pieza	100	99.20	102.18	9,920.00
214-0037	Materiales, utiles y equipos menores de tecnología	Memoria USB de 32GBS	Pieza	96	114.18	117.61	10,961.38

La partida 2151 de Material impreso e informacion digital se encuentra en esta partida 2141 y es por 10,000.00 pesos.

Total 145,056.07



Anexo 4

Material de limpieza

Código	Nombre de la cuenta	Artículo	Unidad de Medida	Compras Estimadas 2024	Último Precio Unitario	Precio estimado incremento 3%	Estimado Total 2024
216-0002	Material de limpieza	Aromatizante Spray	Pieza	60	26.65	-	1,598.94
216-0003	Material de limpieza	Cepillo Escoba	Pieza		-	-	-
216-0004	Material de limpieza	Cepillo Escobeta	Pieza		15.60	-	-
216-0005	Material de limpieza	Cepillo completo para Baño	Pieza	10	27.30	-	273.00
216-0006	Material de limpieza	Fibra SB verde para Baños	Pieza	40	12.50	-	500.00
216-0007	Material de limpieza	Escoba	Pieza	0	33.00	-	-
216-0009	Material de limpieza	Fabuloso	Litro	200	8.90	-	1,780.00
216-0010	Material de limpieza	Fibra para platos	Pieza	0	16.50	-	-
216-0011	Material de limpieza	Jabon 10K	Bolsa	2	285.00	-	570.00
216-0012	Material de limpieza	Jabon Axion en Pastilla	Pieza	50	58.50	-	2,925.00
216-0016	Material de limpieza	Kleenex			-	-	-
216-0018	Material de limpieza	Papel Higienico	Caja	80	330.12	-	26,409.60
216-0019	Material de limpieza	Papel para Manos	Caja	80	360.00	-	28,800.00
216-0020	Material de limpieza	Pastilla Desodorante para Baño	Pieza	100	8.40	-	840.00
	Material de limpieza	Pastilla de Cloro Grande	Pieza	50	20.50	-	1,025.00
	Material de limpieza	Pastilla de Cloro Chica	Pieza	100	2.00	-	200.00
216-0021	Material de limpieza	Pladge para madera	Pieza	7	46.50	-	325.50
216-0024	Material de limpieza	Sarricida	Litro	0	4.49	-	-
216-0025	Material de limpieza	Shampoo para Manos	Litro	200	16.00	-	3,200.00
216-0027	Material de limpieza	Trapeador	Pieza	10	40.50	-	405.00
216-0028	Material de limpieza	Bomba Destapa Caño	Pieza	0	21.90	-	-
216-0029	Material de limpieza	Recogedor	Pieza	0	11.90	-	-
216-0031	Material de limpieza	Bolsa Negra 70x50	Kgm.	60	26.50	-	1,590.00
216-0032	Material de limpieza	Bolsa Negra 70x90	Kgm.	60	26.50	-	1,590.00
	Material de limpieza	Bolsa de Camiseta mediana	Kgm.	60	39.00	-	2,340.00
216-0033	Material de limpieza	Bolsa Negra Jumbo	Kgm.	50	26.50	-	1,325.00
216-0034	Material de limpieza	Gel antibacterial	Litro	0	41.50	-	-
216-0035	Material de limpieza	toallas desinfectantes	Paquete	60	15.75	-	945.00
216-0036	Material de limpieza	Liquido desinfectante	Litro	50	16.80	-	840.00
216-0037	Material de limpieza	Spray desinfectante	Pieza	0	37.70	-	-
216-0038	Material de limpieza	Paños de Microfibra (SACUDID	Pieza	0	11.50	-	-
259-0001	Otros productos quimicos	Cloro	Litro	200	5.40	-	1,079.20

Total 78,561.24

MATRIZ DE INDICADORES PARA RESULTADOS

PRESUPUESTO DE EGRESOS 2024

Unidad Presupuestal: Tribunal Electoral del Estado de Jalisco.

Unidad Responsable: Tribunal Electoral del Estado de Jalisco

Programa Presupuestario: Impartición de Justicia Electoral a la Ciudadanía e Investigación y Capacitación en la Materia.

NIVEL	RESUMEN NARRATIVO	INDICADORES							MEDIOS DE VERIFICACIÓN	SUPUESTOS
		NOMBRE DEL INDICADOR	FÓRMULA	FUENTES DE INFORMACIÓN	FRECUENCIA	META VALOR	UNIDAD DE MEDIDA (META VALOR)	META INSTITUCIONAL		
FIN	Contribuir con la sociedad actuando como la máxima autoridad jurisdiccional local en materia electoral, garantizando el respeto a los principios de constitucionalidad y legalidad en los actos de las autoridades electorales, partidos y agrupaciones políticas, así como la tutela de los derechos político-electorales de los ciudadanos.	Número de medios de impugnación interpuestos en el año 2024, tomando como base los interpuestos en el año 2021.	(medios de impugnación interpuestos en el año 2024/medios de impugnación interpuestos en el año 2021 x100	Libros de Gobierno de la Oficialía de Partes del Tribunal Electoral. http://www.triejal.gob.mx/datos_estadisticos/	Trianual	100.00 *	Medios de impugnación	100%	Informe de Actividades del Tribunal Electoral.	Órgano de control de legalidad y garante de los derechos político-electorales de los ciudadanos, mediante la emisión de sus resoluciones.
	Contribuir a la formación, capacitación, actualización e investigación en materia electoral, dirigida a las personas adscritas al servicio público en tribunales e institutos electorales, integrantes de los partidos y agrupaciones políticas y de la ciudadanía en general, ello mediante cursos de capacitación y asignaturas.	Porcentaje de cursos de capacitación y asignaturas planeados, en comparación con los impartidos.	(Total de cursos de capacitación y asignaturas planeados / Total de cursos de capacitación y asignaturas impartidos) x 100	Convocatorias, oficios, constancias de participación. http://www.iice.edu.mx/instituto/capacitacion/	Semestral	90.00	2 Capacitaciones y 20 asignaturas	100%	Informe de Actividades del Tribunal Electoral. Calendarios de programas. Actas de calificaciones de los programas de posgrado.	Órgano permanente del Tribunal Electoral, que mediante la investigación, formación, capacitación y actualización, fortalece el conocimiento en materia electoral a la ciudadanía.
PROPÓSITO	Garantizar la legalidad en los actos de las autoridades electorales y partidos políticos, así como preservar en todo momento los derechos político-electorales de los ciudadanos, agrupaciones y partidos políticos, establecidos en la Constitución Política de los Estados Unidos Mexicanos, así como en la Constitución local y demás legislaciones en la materia.	Porcentaje de asuntos resueltos en el año 2023 en comparación con los interpuestos en el año 2024.	(Asuntos resueltos en el año 2023/ Asuntos interpuestos en el año 2024 x 100	Libros de Gobierno de la Oficialía de Partes del Tribunal Electoral.	Anual	100.00 *	Medios de impugnación	100%	Informe de Actividades del Tribunal Electoral.	Los ciudadanos, agrupaciones y partidos políticos, que han promovido algún medio de impugnación de índole electoral, reciben una sentencia apegada a derecho, que salvaguarda sus derechos político-electorales, incentivando así una mayor incorporación de la sociedad a la vida democrática del Estado.

Laura Alferez castro

MATRIZ DE INDICADORES PARA RESULTADOS
PRESUPUESTO DE EGRESOS 2024

Unidad Presupuestal: Tribunal Electoral del Estado de Jalisco.

Unidad Responsable: Tribunal Electoral del Estado de Jalisco

Programa Presupuestario: Impartición de Justicia Electoral a la Ciudadanía
e Investigación y Capacitación en la Materia.

NIVEL	RESUMEN NARRATIVO	INDICADORES							MEDIOS DE VERIFICACIÓN	SUPUESTOS
		NOMBRE DEL INDICADOR	FÓRMULA	FUENTES DE INFORMACIÓN	FRECUENCIA	META VALOR	UNIDAD DE MEDIDA (META VALOR)	META INSTITUCIONAL		
COMPONENTE	Resoluciones que tutelan la legalidad de los actos de autoridades electorales, agrupaciones y partidos políticos emitidas.	Porcentaje de medios de impugnación interpuestos en todo momento y no necesariamente durante los procesos electorales.	(Totalidad de medios de impugnación que no son contra de resultados electorales atendidos en el año 2023 / total de medios de impugnación interpuestos en el año 2024) x 100	Libros de Gobierno de la Oficialía de Partes del Tribunal Electoral.	Anual	100.00 *	Medios de Impugnación	100%	Informe de Actividades del Tribunal Electoral.	Los ciudadanos obtienen garantía de una adecuada impartición de justicia con apego a la legalidad en la resolución de sus litigios de carácter electoral.
	Programas de posgrado en derecho electoral para formar especialistas en esta rama del derecho impartidos.	Porcentaje de estudiantes egresados de los programas de posgrado a partir del año 2021 con respecto a los estudiantes inscritos.	(Total de estudiantes egresados / Total de estudiantes inscritos) x 100	Expedientes de estudiantes del Instituto de Investigaciones y Capacitación Electoral. http://www.iice.edu.mx/instituto/formacion/	Triannual	100.00 *	10 Estudiantes	100%	Informe de Actividades del Tribunal Electoral . Libros de gobierno de actas y certificados de los programas de posgrado.	La actualización, capacitación y formación, son factores indispensables en el ejercicio del derecho electoral, ya que impactan en la formación de una cultura jurídico-electoral.
	Investigaciones inherentes a la materia político-electoral, que han fortalecido el conocimiento en la materia.	Porcentaje de publicaciones realizadas, respecto de las investigaciones llevadas a cabo.	(Total de publicaciones realizadas / Total de investigaciones llevadas a cabo) x 100	Artículos, ensayos y tesis. http://www.iice.edu.mx/instituto/investigacion/	Semestral	100.00	16 Publicaciones	100%	Informe de Actividades del Tribunal Electoral . Ejemplares de las publicaciones realizadas.	Las actividades referentes a las investigaciones realizadas por el Instituto de Investigaciones y Capacitación Electoral, son referente nacional e internacional para los estudiosos y profesionales del derecho electoral, cumpliendo el compromiso de generar, contribuir y difundir el fomento de la cultura jurídica-política, con un enfoque electoral.

 Laura Alferez Castro

MATRIZ DE INDICADORES PARA RESULTADOS
PRESUPUESTO DE EGRESOS 2024

Unidad Presupuestal: Tribunal Electoral del Estado de Jalisco.

Unidad Responsable: Tribunal Electoral del Estado de Jalisco

Programa Presupuestario: Impartición de Justicia Electoral a la Ciudadanía
e Investigación y Capacitación en la Materia.

NIVEL	RESUMEN NARRATIVO	INDICADORES							MEDIOS DE VERIFICACIÓN	SUPUESTOS
		NOMBRE DEL INDICADOR	FORMULA	FUENTES DE INFORMACIÓN	FRECUENCIA	META VALOR	UNIDAD DE MEDIDA (META VALOR)	META INSTITUCIONAL		
ACTIVIDAD	Trámite de procedimientos jurisdiccionales y emisión de resoluciones que resuelvan de manera definitiva e inatacable, en el ámbito local, las diversas contiendas en materia electoral, que se someten a su consideración, otorgando a las agrupaciones, partidos políticos y ciudadanos jaliscienses certeza en la salvaguarda de sus derechos político- electorales.	Tiempo promedio de resolución de medios de impugnación interpuestos.	(Tiempo de resolución 1 + tiempo de resolución 2 + ...) / total de medios de impugnación interpuestos.	Libros de Gobierno de la Oficialía de Partes del Tribunal Electoral.	Trimestral	100.00 *	Medios de impugnación	100%	Informe de Actividades del Tribunal Electoral.	Las resoluciones que recaen a los medios de impugnación, son emitidas dentro de los plazos previstos en la normatividad electoral, cumpliendo así con una impartición de justicia pronta y expedita.
	Impartición de posgrados en derecho electoral, certificando el conocimiento en la materia electoral.	Porcentaje de estudiantes titulados , respecto a los estudiantes egresados de los programas de posgrados a partir del año 2019.	(Total de estudiantes titulados / total de estudiantes egresados) x 100.	Libros de Gobierno de grados de los programas de posgrado y expedientes de estudiantes del Instituto de Investigaciones y Capacitación Electoral. http://www.iice.edu.mx/instituto/formacion/	Anual	90.00	20 Personas egresadas con título	100%	Informe de Actividades del Tribunal Electoral. Calendarios de programas. Actas de calificaciones de los programas de posgrado.	Se tiene eficiencia terminal, esto motivado en que se titulan en los programas de posgrado la totalidad de los estudiantes que egresan, aportando con ello al Estado, personal altamente calificado en materia electoral.

* La función fundamental del Tribunal Electoral del Estado de Jalisco, acorde a lo que mandata la Constitución Política del Estado, es la de salvaguardar y en su caso consagrar los derechos político- electorales de los ciudadanos, partidos y agrupaciones políticas de la entidad, que en determinado momento se pudieran ver vulnerados, resaltando que su labor obedece al número de demandas y medios de impugnación que se lleguen a presentar a lo largo del año, mismos que se resuelven a cabalidad y de manera oportuna, por lo que en este Tribunal no existe el rezago de trabajo.

En este orden de ideas, resulta imposible precisar a futuro datos numéricos en cuanto a un total de asuntos que serán atendidos durante el año 2024, porque el servicio de la impartición de justicia electoral que brinda el Tribunal Electoral a la ciudadanía, depende indudablemente de que se presenten o no demandas en materia electoral, según lo dispuesto en el artículo 70 de la Constitución Política del Estado de Jalisco.

Laura Alpérez Castro

Ficha Técnica de Indicador de Desempeño Fin 1						
Programa al que Corresponde						
Impartición de Justicia Electoral a la Ciudadanía e Investigación y Capacitación en la Materia.						
Eje del PEGD			Tema			
1 Seguridad, justicia y estado de derecho			5 Impartición de justicia			
Unidad Presupuestal		Unidad Responsable		Unidad Ejecutora del Gasto		
Tribunal Electoral del Estado de Jalisco		Tribunal Electoral del Estado de Jalisco		00432 Tribunal Electoral del Estado de Jalisco		
Finalidad	Función		Sub función		Nivel	
1 Gobierno	2 Justicia		1 Impartición de justicia		Fin	
Resumen Narrativo						
Contribuir con la sociedad actuando como la máxima autoridad jurisdiccional local en materia electoral, garantizando el respeto a los principios de constitucionalidad y legalidad en los actos de las autoridades electorales, partidos y agrupaciones políticas, así como la tutela de los derechos político-electorales de los ciudadanos.						
Datos Generales del Indicador						
Denominación del Indicador						
Número de medios de impugnación interpuestos en el año 2024, tomando como base los interpuestos en el año 2021.						
Tipo de Indicador para Resultados			Dimensión a Medir			
Estratégico	Gestión		Eficacia	Eficiencia	Economía	Calidad
(X)	()		(X)	()	()	()
Descripción del Indicador						
La cantidad de medios de impugnación presentados ante el Tribunal Electoral.						
Cobertura			Sentido del Indicador			
Estatal			Ascendente			
Resumen Narrativo						
La interposición de Medios de Impugnación es continua y no solamente durante los años electorales.						
Método de Cálculo del Indicador						
(medios de impugnación interpuestos en el año 2024 /medios de impugnación interpuestos en el año 2021) x100						
Unidad de Medida			Frecuencia de Medición			
Porcentaje			Trianual			
Línea Base			Meta			
Valor	Año	Período de la Línea base		Valor	Año	Período de Cumplimiento de la Meta
100	2021	Anual		100	2024	Anual
Parámetros de Semafización						
Verde		Amarillo		Rojo		
95		90		85		
Características de las Variables del indicador [1]						
Nombre de la Variable 1			Descripción de la Variable 1			
Medios de impugnación interpuestos 2024.			El incremento en la interposición de medios de impugnación.			
Fuente de Información (Medio de verificación) de la Variable 1			Unidad de Medida de la Variable 1			
Libros de Gobierno de la Oficialía de Partes del Tribunal Electoral. http://www.triejal.gob.mx/datos_estadisticos/			Porcentaje			
Frecuencia de medición de la Variable 1			Método de Recopilación de Datos de la Variable 1			
Trianual			Recepción de medios de impugnación en Oficialía de Partes del Tribunal Electoral.			
Características de las Variables del indicador [2]						
Nombre de la Variable 2			Descripción de la Variable 2			
Medios de impugnación interpuestos en el año 2021			El incremento en la interposición de medios de impugnación.			
Fuente de Información (Medio de verificación) de la Variable 2			Unidad de Medida de la Variable 2			
Libros de Gobierno de la Oficialía de Partes del Tribunal Electoral. http://www.triejal.gob.mx/datos_estadisticos/			Porcentaje			
Frecuencia de medición de la Variable 2			Método de Recopilación de Datos de la Variable 2			
Trianual			Recepción de medios de impugnación en Oficialía de Partes del Tribunal Electoral.			
Sentido del Indicador			Tipo de Valor de la Meta			
Ascendente	Descendente		Absoluto		Relativo	
(X)	()		()		(X)	
Tipo de Acumulación del Indicador			Observaciones			
U (Refiere como cumplimiento al último valor registrado en el seguimiento de avance de las metas).			Refiere a la cantidad de medios de impugnación que son presentados ante el Tribunal Electoral y el aumento de los mismos al año siguiente.			
Responsable del indicador						
Nombre del responsable de la información del indicador						
Lic. Luis Enrique Jiménez Pinedo						
Area			Puesto			
Secretaría General de Acuerdos			Secretario General de Acuerdos			
Correo electrónico			Teléfono			
luis.jimenez@triejal.gob.mx			3330017096			

Laura Alferez Castro

Ficha Técnica de Indicador de Desempeño Fin 2						
Programa al que Corresponde						
Impartición de Justicia Electoral a la Ciudadanía e Investigación y Capacitación en la Materia.						
Eje del PEGD			Tema			
1 Seguridad, justicia y estado de derecho			5 Impartición de justicia			
Unidad Presupuestal		Unidad Responsable		Unidad Ejecutora del Gasto		
Tribunal Electoral del Estado de Jalisco		Tribunal Electoral del Estado de Jalisco		00432 Tribunal Electoral del Estado de Jalisco		
Finalidad	Función		Sub función		Nivel	
1 Gobierno	2 Justicia		1 Impartición de justicia		Fin	
Resumen Narrativo						
Contribuir a la formación, capacitación, actualización e investigación en materia electoral, dirigida a las personas adscritas al servicio público en tribunales e institutos electorales, integrantes de los partidos y agrupaciones políticas y de la ciudadanía en general, ello mediante cursos de capacitación y asignaturas.						
Datos Generales del Indicador						
Denominación del Indicador						
Porcentaje de cursos de capacitación y asignaturas planeados, en comparación con los impartidos.						
Tipo de Indicador para Resultados			Dimensión a Medir			
Estratégico	Gestión		Eficacia	Eficiencia	Economía	Calidad
(X)	()		(X)	()	()	()
Descripción del Indicador						
La cantidad de cursos de capacitación y asignaturas que se imparten en el Instituto de Investigaciones y Capacitación Electoral.						
Cobertura			Sentido del Indicador			
Estatal			Ascendente			
Resumen Narrativo						
La cantidad de cursos de capacitación y asignaturas que se planean, en comparación con los que se imparten.						
Método de Cálculo del Indicador						
$(\text{Total de cursos de capacitación y asignaturas planeados} / \text{Total de cursos de capacitación y asignaturas impartidos}) \times 100$						
Unidad de Medida			Frecuencia de Medición			
Porcentaje			Semestral			
Línea Base			Meta			
Valor	Año	Período de la Línea base	Valor	Año	Período de Cumplimiento de la Meta	
100	2024	Semestral	100	2024	Semestral	
Parámetros de Semaforización						
Verde		Amarillo		Rojo		
95		90		85		
Características de las Variables del indicador [1]						
Nombre de la Variable 1			Descripción de la Variable 1			
Total de cursos de capacitación y asignaturas planeados			Establecer la cantidad de cursos de capacitación y asignaturas planeados.			
Fuente de Información (Medio de verificación) de la Variable 1			Unidad de Medida de la Variable 1			
Convocatorias, oficios, constancias de participación. http://www.iice.edu.mx/instituto/capacitacion/			Porcentaje			
Frecuencia de medición de la Variable 1			Método de Recopilación de Datos de la Variable 1			
Semestral			Cursos de capacitación y asignaturas planeados.			
Características de las Variables del indicador [2]						
Nombre de la Variable 2			Descripción de la Variable 2			
Total de cursos de capacitación y asignaturas impartidos			Establecer la cantidad de cursos de capacitación y asignaturas impartidos.			
Fuente de Información (Medio de verificación) de la Variable 2			Unidad de Medida de la Variable 2			
Convocatorias, oficios, constancias de participación. http://www.iice.edu.mx/instituto/capacitacion/			Porcentaje			
Frecuencia de medición de la Variable 2			Método de Recopilación de Datos de la Variable 2			
Semestral			Cursos de capacitación y asignaturas impartidos.			
Sentido del Indicador			Tipo de Valor de la Meta			
Ascendente		Descendente		Absoluto		Relativo
(X)		()		()		(X)
Tipo de Acumulación del Indicador			Observaciones			
U (Refiere como cumplimiento al último valor registrado en el seguimiento de avance de las metas).			La cantidad de cursos de capacitación y asignaturas que se imparten en el Instituto de Investigaciones y Capacitación Electoral, aportan al Estado, personal altamente calificado en materia electoral.			
Responsable del indicador						
Nombre del responsable de la información del indicador						
Mtro. Luis Rafael Montes de Oca Valadez						
Área			Puesto			
Instituto de Investigaciones y Capacitación Electoral.			Director del Instituto de Investigaciones y Capacitación Electoral.			
Correo electrónico			Teléfono			
director.iice@triejal.gob.mx			3330017053			

Laura Alferez Castro

Ficha Técnica de Indicador de Desempeño Propósito 1						
Programa al que Corresponde						
Impartición de Justicia Electoral a la Ciudadanía e Investigación y Capacitación en la Materia.						
Eje del PEGD			Tema			
1 Seguridad, justicia y estado de derecho			5 Impartición de justicia			
Unidad Presupuestal		Unidad Responsable		Unidad Ejecutora del Gasto		
Tribunal Electoral del Estado de Jalisco		Tribunal Electoral del Estado de Jalisco		00432 Tribunal Electoral del Estado de Jalisco		
Finalidad	Función		Sub función		Nivel	
1 Gobierno	2 Justicia		1 Impartición de justicia		Propósito	
Resumen Narrativo						
Garantizar la legalidad en los actos de las autoridades electorales y partidos políticos, así como preservar en todo momento los derechos político-electorales de los ciudadanos, agrupaciones y partidos políticos, establecidos en la Constitución Política de los Estados Unidos Mexicanos, así como en la Constitución local y demás legislaciones en la materia.						
Datos Generales del Indicador						
Denominación del Indicador						
Porcentaje de asuntos resueltos en el año 2023 en comparación con los interpuestos en el año 2024.						
Tipo de Indicador para Resultados			Dimensión a Medir			
Estratégico	Gestión		Eficacia	Eficiencia	Economía	Calidad
(X)	()		(X)	()	()	()
Descripción del Indicador						
Cantidad de asuntos de índole electoral resueltos en 2023 contra los interpuestos en el 2024.						
Cobertura			Sentido del Indicador			
Estatal			Ascendente			
Resumen Narrativo						
Los juicios que se presentan por situaciones referentes a los resultados obtenidos en las jornadas electorales.						
Método de Cálculo del Indicador						
(Asuntos resueltos en el año 2023 / Asuntos interpuestos en el año 2024) x 100						
Unidad de Medida			Frecuencia de Medición			
Porcentaje			Anual			
Línea Base			Meta			
Valor	Año	Período de la Línea base		Valor	Año	Período de Cumplimiento de la Meta
100	2023	Anual		100	2024	Anual
Parámetros de Semafización						
Verde		Amarillo		Rojo		
95		90		85		
Características de las Variables del indicador [1]						
Nombre de la Variable 1			Descripción de la Variable 1			
Asuntos resueltos en el año 2023.			Establecer la cantidad de asuntos resueltos en el año 2023.			
Fuente de Información (Medio de verificación) de la Variable 1			Unidad de Medida de la Variable 1			
Libros de Gobierno de la Oficialía de Partes del Tribunal Electoral.			Porcentaje			
Frecuencia de medición de la Variable 1			Método de Recopilación de Datos de la Variable 1			
Semestral			Recepción de asuntos en la Oficialía de Partes del Tribunal Electoral.			
Características de las Variables del indicador [2]						
Nombre de la Variable 2			Descripción de la Variable 2			
Asuntos interpuestos en el año 2024.			Establecer la cantidad de asuntos interpuestos en el año 2024.			
Fuente de Información (Medio de verificación) de la Variable 2			Unidad de Medida de la Variable 2			
Libros de Gobierno de la Oficialía de Partes del Tribunal Electoral.			Porcentaje			
Frecuencia de medición de la Variable 2			Método de Recopilación de Datos de la Variable 2			
Semestral			Recepción de asuntos en Oficialía de Partes del Tribunal Electoral.			
Sentido del indicador			Tipo de Valor de la Meta			
Ascendente	Descendente		Absoluto	Relativo		
(X)	()		()	(X)		
Tipo de Acumulación del Indicador			Observaciones			
U (Refiere como cumplimiento al último valor registrado en el seguimiento de avance de las metas).			Con la reforma electoral, el Tribunal Electoral ha contraído competencias inusitadas, por lo que cada vez son mas los juicios que se presentan que no están motivados en los resultados electorales.			
Responsable del indicador						
Nombre del responsable de la información del indicador						
Lic. Luis Enrique Jiménez Pinedo						
Área			Puesto			
Secretaría General de Acuerdos			Secretario General de Acuerdos			
Correo electrónico			Teléfono			
luis.jimenez@trielal.gob.mx			3330017096			

Laura Alferez Castro

Ficha Técnica de Indicador de Desempeño Componente 1					
Programa al que Corresponde					
Impartición de Justicia Electoral a la Ciudadanía e Investigación y Capacitación en la Materia.					
Eje del PEGD			Tema		
1 Seguridad, justicia y estado de derecho			5 Impartición de justicia		
Unidad Presupuestal		Unidad Responsable		Unidad Ejecutora del Gasto	
Tribunal Electoral del Estado de Jalisco		Tribunal Electoral del Estado de Jalisco		00432 Tribunal Electoral del Estado de Jalisco	
Finalidad	Función		Sub función		Nivel
1 Gobierno	2 Justicia		1 Impartición de justicia		Componente
Resumen Narrativo					
Resoluciones que tutelan la legalidad de los actos de autoridades electorales, agrupaciones y partidos políticos emitidas.					
Datos Generales del Indicador					
Denominación del Indicador					
Porcentaje de medios de impugnación interpuestos en todo momento y no necesariamente durante los procesos electorales.					
Tipo de Indicador para Resultados			Dimensión a Medir		
Estratégico	Gestión		Eficacia	Eficiencia	Economía
()	(X)		(X)	()	()
Descripción del Indicador					
Los medios de impugnación interpuestos en contra de autoridades electorales, agrupaciones y partidos políticos.					
Cobertura			Sentido del Indicador		
Estatal			Ascendente		
Resumen Narrativo					
Los medios de impugnación que se interponen durante los procesos de elección, que tienen relación con los resultados electorales, así como los interpuestos en todo momento.					
Método de Cálculo del Indicador					
(Asuntos resueltos en el año 2023 / Asuntos interpuestos en el año 2024) x 100					
Unidad de Medida			Frecuencia de Medición		
Porcentaje			Anual		
Línea Base			Meta		
Valor	Año	Período de la Línea base	Valor	Año	Período de Cumplimiento de la Meta
100	2023	Anual	100	2024	Anual
Parámetros de Semaforización					
Verde		Amarillo		Rojo	
95		90		85	
Características de las Variables del indicador [1]					
Nombre de la Variable 1			Descripción de la Variable 1		
Medios de impugnación que no son contra resultados electorales atendidos en el año 2023.			Establecer la cantidad de juicios que no son contra resultados electorales.		
Fuente de Información (Medio de verificación) de la Variable 1			Unidad de Medida de la Variable 1		
Libros de Gobierno de la Oficialía de Partes del Tribunal Electoral.			Porcentaje		
Frecuencia de medición de la Variable 1			Método de Recopilación de Datos de la Variable 1		
Anual			Recepción de litigios electorales en Oficialía de Partes del Tribunal Electoral.		
Características de las Variables del indicador [2]					
Nombre de la Variable 2			Descripción de la Variable 2		
Total de medios de impugnación interpuestos en el año 2024			Establecer la cantidad de medios de impugnación interpuestos.		
Fuente de Información (Medio de verificación) de la Variable 2			Unidad de Medida de la Variable 2		
Libros de Gobierno de la Oficialía de Partes del Tribunal Electoral.			Porcentaje		
Frecuencia de medición de la Variable 2			Método de Recopilación de Datos de la Variable 2		
Anual			Recepción de litigios electorales en Oficialía de Partes del Tribunal Electoral.		
Sentido del Indicador			Tipo de Valor de la Meta		
Ascendente	Descendente		Absoluto	Relativo	
(X)	()		()	(X)	
Tipo de Acumulación del Indicador			Observaciones		
U (Refiere como cumplimiento al último valor registrado en el seguimiento de avance de las metas).			Con la reforma electoral, el Tribunal Electoral ha contraído competencias inusitadas, por lo que cada vez son mas los juicios que se presentan que no están motivados en los resultados electorales.		
Responsable del indicador					
Nombre del responsable de la información del indicador					
Lic. Luis Enrique Jiménez Pinedo					
Área			Puesto		
Secretaría General de Acuerdos			Secretario General de Acuerdos		
Correo electrónico			Teléfono		
luis.jimenez@triejal.gob.mx			3330017096		

Laura Alferez castro

Ficha Técnica de Indicador de Desempeño Componente 2						
Programa al que Corresponde						
Impartición de Justicia Electoral a la Ciudadanía e Investigación y Capacitación en la Materia.						
Eje del PED				Tema		
1 Seguridad, justicia y estado de derecho				5 Impartición de justicia		
Unidad Presupuestal		Unidad Responsable		Unidad Ejecutora del Gasto		
Tribunal Electoral del Estado de Jalisco		Tribunal Electoral del Estado de Jalisco		00432 Tribunal Electoral del Estado de Jalisco		
Finalidad	Función		Sub función		Nivel	
1 Gobierno	2 Justicia		1 Impartición de justicia		Componente	
Resumen Narrativo						
Programas de posgrado en derecho electoral para formar especialistas en esta rama del derecho.						
Datos Generales del Indicador						
Denominación del Indicador						
Porcentaje de estudiantes egresados de los programas de posgrado a partir del año 2021, con respecto a los estudiantes inscritos.						
Tipo de Indicador para Resultados			Dimensión a Medir			
Estratégico	Gestión		Eficacia	Eficiencia	Economía	Calidad
(X)	()		(X)	()	()	()
Descripción del Indicador						
La cantidad de estudiantes egresados de los programas de posgrado.						
Cobertura			Sentido del Indicador			
Estatal			Ascendente			
Resumen Narrativo						
La cantidad de los estudiantes que egresan de los programas de posgrado, en comparación a los inscritos.						
Método de Cálculo del Indicador						
$\left(\frac{\text{Total de estudiantes egresados}}{\text{Total de estudiantes inscritos}} \right) \times 100$						
Unidad de Medida			Frecuencia de Medición			
Porcentaje			Trianual			
Línea Base			Meta			
Valor	Año	Período de la Línea base	Valor	Año	Período de Cumplimiento de la Meta	
100	2021	Anual	100	2023	Anual	
Parámetros de Semaforización						
Verde		Amarillo		Rojo		
95		90		85		
Características de las Variables del indicador [1]						
Nombre de la Variable 1			Descripción de la Variable 1			
Total de estudiantes egresados			Establecer la cantidad de estudiantes egresados del Instituto de Investigaciones y Capacitación Electoral.			
Fuente de Información (Medio de verificación) de la Variable 1			Unidad de Medida de la Variable 1			
Expedientes de estudiantes del Instituto de Investigaciones y Capacitación Electoral. http://www.iice.edu.mx/instituto/formacion/			Porcentaje			
Frecuencia de medición de la Variable 1			Método de Recopilación de Datos de la Variable 1			
Trianual			Estudiantes egresados			
Características de las Variables del indicador [2]						
Nombre de la Variable 2			Descripción de la Variable 2			
Total de estudiantes inscritos.			Establecer la cantidad de estudiantes inscritos de los programas de posgrado.			
Fuente de Información (Medio de verificación) de la Variable 2			Unidad de Medida de la Variable 2			
Expedientes de estudiantes del Instituto de Investigaciones y Capacitación Electoral. http://www.iice.edu.mx/instituto/formacion/			Porcentaje			
Frecuencia de medición de la Variable 2			Método de Recopilación de Datos de la Variable 2			
Trianual			Estudiantes inscritos			
Sentido del Indicador			Tipo de Valor de la Meta			
Ascendente		Descendente		Absoluto		Relativo
(X)		()		()		(X)
Tipo de Acumulación del Indicador			Observaciones			
U (Refiere como cumplimiento al último valor registrado en el seguimiento de avance de las metas).			Desde años anteriores, se han impartido varios cursos de capacitación, asignaturas, talleres, diplomados, seminarios, foros, congresos y conferencias, además de diferentes actividades docentes, en el Instituto de Investigaciones y Capacitación Electoral.			
Responsable del indicador						
Nombre del responsable de la información del indicador						
Mtro. Luis Rafael Montes de Oca Valadez						
Área			Puesto			
Instituto de Investigaciones y Capacitación Electoral.			Director del Instituto de Investigaciones y Capacitación Electoral			
Correo electrónico			Teléfono			
director.iice@triejal.gob.mx			3330017053			

Laura Alferez castro

Ficha Técnica de Indicador de Desempeño Componente 3					
Programa al que Corresponde					
Impartición de Justicia Electoral a la Ciudadanía e Investigación y Capacitación en la Materia.					
Eje del PEGD			Tema		
1 Seguridad, justicia y estado de derecho			5 Impartición de justicia		
Unidad Presupuestal		Unidad Responsable		Unidad Ejecutora del Gasto	
Tribunal Electoral del Estado de Jalisco		Tribunal Electoral del Estado de Jalisco		00432 Tribunal Electoral del Estado de Jalisco	
Finalidad	Función		Sub función		Nivel
1 Gobierno	2 Justicia		1 Impartición de justicia		Componente
Resumen Narrativo					
Investigaciones inherentes a la materia político-electoral, que han fortalecido el conocimiento en la materia.					
Datos Generales del Indicador					
Denominación del Indicador					
Porcentaje de publicaciones realizadas, respecto de las investigaciones llevadas a cabo.					
Tipo de Indicador para Resultados			Dimensión a Medir		
Estratégico	Gestión		Eficacia	Eficiencia	Economía
()	(X)		(X)	()	()
Descripción del Indicador					
La cantidad de publicaciones derivadas de las investigaciones que se realizan en el Instituto de Investigaciones y Capacitación Electoral.					
Cobertura			Sentido del Indicador		
Estatal			Ascendente		
Resumen Narrativo					
Las publicaciones que se realizan en materia político- electoral, mismas que se derivan de las investigaciones llevadas a cabo en el Instituto de Investigaciones y Capacitación Electoral.					
Método de Cálculo del Indicador					
$(\text{Total de publicaciones realizadas} / \text{Total de investigaciones llevadas a cabo}) \times 100$					
Unidad de Medida			Frecuencia de Medición		
Porcentaje			Semestral		
Línea Base			Meta		
Valor	Año	Período de la Línea base	Valor	Año	Período de Cumplimiento de la Meta
100	2024	Semestral	100	2024	Semestral
Parámetros de Semaforización					
Verde		Amarillo		Rojo	
95		90		85	
Características de las Variables del indicador (1)					
Nombre de la Variable 1			Descripción de la Variable 1		
Total de publicaciones realizadas			Establecer la cantidad de publicaciones realizadas.		
Fuente de Información (Medio de verificación) de la Variable 1			Unidad de Medida de la Variable 1		
Artículos, ensayos y tesis. http://www.iice.edu.mx/instituto/investigacion/			Porcentaje		
Frecuencia de medición de la Variable 1			Método de Recopilación de Datos de la Variable 1		
Semestral			Publicaciones realizadas.		
Características de las Variables del indicador (2)					
Nombre de la Variable 2			Descripción de la Variable 2		
Total de investigaciones llevadas a cabo.			Establecer la cantidad de investigaciones llevadas a cabo.		
Fuente de Información (Medio de verificación) de la Variable 2			Unidad de Medida de la Variable 2		
Artículos, ensayos y tesis. http://www.iice.edu.mx/instituto/investigacion/			Porcentaje		
Frecuencia de medición de la Variable 2			Método de Recopilación de Datos de la Variable 2		
Semestral			Registro de investigaciones.		
Sentido del Indicador			Tipo de Valor de la Meta		
Ascendente		Descendente		Absoluto	Relativo
(X)		()		()	(X)
Tipo de Acumulación del Indicador			Observaciones		
U (Refiere como cumplimiento al último valor registrado en el seguimiento de avance de las metas).			Cada vez es mayor la cantidad de investigaciones que se publican en materia político-electoral.		
Responsable del indicador					
Nombre del responsable de la información del indicador					
Mtro. Luis Rafael Montes de Oca Valadez					
Área			Puesto		
Instituto de Investigaciones y Capacitación Electoral.			Director del Instituto de Investigaciones y Capacitación Electoral		
Correo electrónico			Teléfono		
director.iice@triejal.gob.mx			3330017053		

Laura Alferez Castro

Ficha Técnica de Indicador de Desempeño Actividad 1

Programa al que Corresponde

Impartición de Justicia Electoral a la Ciudadanía e Investigación y Capacitación en la Materia.

Eje del PEGD

1 Seguridad, justicia y estado de derecho

Tema

5 Impartición de justicia

Unidad Presupuestal

Tribunal Electoral del Estado de Jalisco

Unidad Responsable

Tribunal Electoral del Estado de Jalisco

Unidad Ejecutora del Gasto

00432 Tribunal Electoral del Estado de Jalisco

Finalidad

1 Gobierno

Función

2 Justicia

Sub función

1 Impartición de justicia

Nivel

Actividad

Resumen Narrativo

Trámite de procedimientos jurisdiccionales y emisión de resoluciones que resuelvan de manera definitiva e inatacable, en el ámbito local, las diversas contiendas en materia electoral, que se someten a su consideración, otorgando a las agrupaciones, partidos políticos y ciudadanos jaliscienses certeza en la salvaguarda de sus derechos político- electorales.

Datos Generales del Indicador

Denominación del Indicador

Tiempo promedio de resolución de medios de impugnación interpuestos.

Tipo de Indicador para Resultados

Estratégico

()

Gestión

(X)

Dimensión a Medir

Eficacia

(X)

Eficiencia

()

Economía

()

Calidad

()

Descripción del Indicador

El tiempo, que conforme a los términos que el Código en materia Electoral dispone, se lleva el resolver los medios de impugnación interpuestos en el Tribunal Electoral.

Cobertura

Estatal

Sentido del Indicador

Ascendente

Resumen Narrativo

La efectividad y apego a los términos establecidos en la legislación electoral, en las resoluciones emitidas, impactan en la certeza democrática de los ciudadanos en el Estado de Jalisco.

Método de Cálculo del Indicador

$(\text{Tiempo de resolución 1} + \text{tiempo de resolución 2} + \dots) / \text{total de medios de impugnación interpuestos.}$

Unidad de Medida

Tiempo Promedio

Frecuencia de Medición

Trimestral

Línea Base

Meta

Valor

Año

Período de la Línea base

Valor

Año

Período de Cumplimiento de la Meta

100

2024

Anual

100

2024

Anual

Parámetros de Semaforización

Verde

95

Amarillo

90

Rojo

85

Características de la Variable del indicador

Nombre de la Variable

Tiempo de resolución.

Descripción de la Variable

Establecer el tiempo estimado de resolución de los medios de impugnación interpuestos.

Fuente de Información (Medio de verificación) de la Variable

Libros de Gobierno de la Oficialía de Partes del Tribunal Electoral.

Unidad de Medida de la Variable

Porcentaje

Frecuencia de medición de la Variable

Trimestral

Método de Recopilación de Datos de la Variable

Recepción de medios de impugnación en Oficialía de Partes del Tribunal Electoral.

Sentido del Indicador

Ascendente

(X)

Descendente

()

Tipo de Valor de la Meta

Absoluto

()

Relativo

(X)

Tipo de Acumulación del Indicador

RP (Es el promedio de los registros capturados en los avances de las metas).

Observaciones

Los tiempos de resolución de los medios de impugnación interpuestos en el Tribunal Electoral, en todo momento se apegan a los establecidos en la legislación de la materia.

Responsable del indicador

Nombre del responsable de la información del indicador

Lic.Luis Enrique Jiménez Pinedo

Área

Secretaría General de Acuerdos

Puesto

Secretario General de Acuerdos

Correo electrónico

luis.jimenez@triejal.gob.mx

Teléfono

3330017096

Laura Alferez Castro

Ficha Técnica de Indicador de Desempeño Actividad 2						
Programa al que Corresponde						
Impartición de Justicia Electoral a la Ciudadanía e Investigación y Capacitación en la Materia.						
Eje del PEGD			Tema			
1 Seguridad, justicia y estado de derecho			5 Impartición de justicia			
Unidad Presupuestal		Unidad Responsable		Unidad Ejecutora del Gasto		
Tribunal Electoral del Estado de Jalisco		Tribunal Electoral del Estado de Jalisco		00432 Tribunal Electoral del Estado de Jalisco		
Finalidad	Función		Sub función		Nivel	
1 Gobierno	2 Justicia		1 Impartición de justicia		Actividad	
Resumen Narrativo						
Impartición de los posgrados en derecho electoral, certificando el conocimiento en la materia electoral.						
Datos Generales del Indicador						
Denominación del Indicador						
Porcentaje de estudiantes titulados, respecto a los estudiantes egresados de los programas de posgrado a partir del año 2019.						
Tipo de Indicador para Resultados			Dimensión a Medir			
Estratégico	Gestión		Eficacia	Eficiencia	Economía	Calidad
()	(X)		(X)	()	()	()
Descripción del Indicador						
La cantidad de estudiantes inscritos y egresados que se titulan con grado en los programas de posgrado.						
Cobertura			Sentido del Indicador			
Estatal			Ascendente			
Resumen Narrativo						
Los estudiantes que son inscritos y posteriormente egresan de los programas de posgrado, una vez que cumplimentan los requisitos indispensables se titulan.						
Método de Cálculo del Indicador						
$(\text{Total de estudiantes titulados} / \text{total de estudiantes egresados}) \times 100.$						
Unidad de Medida			Frecuencia de Medición			
Porcentaje			Anual			
Línea Base			Meta			
Valor	Año	Período de la Línea base	Valor	Año	Período de Cumplimiento de la Meta	
100	2019	Anual	100	2024	Anual	
Parámetros de Semaforización						
Verde		Amarillo		Rojo		
95		90		85		
Características de la Variable del indicador						
Nombre de la Variable 1			Descripción de la Variable 1			
Total de estudiantes titulados			Establecer la cantidad de estudiantes titulados de los programas de maestría y doctorado.			
Fuente de Información (Medio de verificación) de la Variable 1			Unidad de Medida de la Variable 1			
Libros de Gobierno de grados de los programas de posgrado y expedientes de estudiantes del Instituto de Investigaciones y Capacitación Electoral. http://www.iice.edu.mx/instituto/formacion/			Porcentaje			
Frecuencia de medición de la Variable 1			Método de Recopilación de Datos de la Variable 1			
Anual			Registros de estudiantes titulados			
Características de la Variable del indicador						
Nombre de la Variable 2			Descripción de la Variable 2			
Total de estudiantes egresados			Establecer la cantidad de estudiantes egresados de los programas de posgrado.			
Fuente de Información (Medio de verificación) de la Variable 2			Unidad de Medida de la Variable 2			
Libros de Gobierno de grados de los programas de posgrado y expedientes de estudiantes del Instituto de Investigaciones y Capacitación Electoral. http://www.iice.edu.mx/instituto/formacion/			Porcentaje			
Frecuencia de medición de la Variable 2			Método de Recopilación de Datos de la Variable 2			
Anual			Registros de estudiantes egresados.			
Sentido del Indicador			Tipo de Valor de la Meta			
Ascendente		Descendente		Absoluto		Relativo
(X)		()		()		(X)
Tipo de Acumulación del Indicador			Observaciones			
U (Refiere como cumplimiento al último valor registrado en el seguimiento de avance de las metas).			Cada vez es mayor la cantidad de estudiantes egresados de los programas de posgrado que muestran interés en titularse y garantizar su capacitación en materia político-electoral.			
Responsable del indicador						
Nombre del responsable de la información del indicador						
Mtro. Luis Rafael Montes de Oca Valadez						
Área			Puesto			
Instituto de Investigaciones y Capacitación Electoral			Director del Instituto de Investigaciones y Capacitación Electoral			
Correo electrónico			Teléfono			
iice@triejal.gob.mx			3330017053			

Laura Alférez Castro