



PRESUPUESTO DE EGRESOS 2025
CÉDULA CONCENTRADORA ORGANISMOS PÚBLICOS



ORGANISMO: TRIBUNAL ELECTORAL DEL ESTADO DE JALISCO

Fecha: 31 de diciembre de 2024

PROCESOS Y/O PROYECTOS

Nombre	Importe	
	Procesos	Proyectos
1.- Tribunal Electoral del Estado de Jalisco	71,932,146	
2.- Instituto de Investigaciones y Capacitación Electoral	1,043,240	
Total	72,975,386	

Capítulos	Importe		
	TEEJ	IICE	Total
1000	63,385,372	267,040	63,652,412
2000	1,672,075	160,000	1,832,075
3000	6,874,700	616,200	7,490,900
4000			
5000	0	0	0
6000			
8000			
9000			
Sub-Total	71,932,146	1,043,240	72,975,386

Para uso exclusivo de la Dir. Gral. De Programación y Presupuesto (SEFIN)	
Distribución por Objeto del Gasto	<input type="checkbox"/>
Concentrado presupuestal de los Procesos y/o Proyectos	<input type="checkbox"/>
Calendarización de Recursos	<input type="checkbox"/>
Plantilla	<input type="checkbox"/>
Organigrama Funcional	<input type="checkbox"/>
Autorización de su Organo de Gobierno	<input type="checkbox"/>

Ingresos Estimados 2025

Aportación Estatal	71,932,146
Otros Ingresos	
Sub Total Ingresos Estimados	
Aportaciones Federales	
Ingresos Propios IICE	1,043,240
Remanentes por ejercicios anteriores	
Total 2025	72,975,386

OBSERVACIONES

 XOCHITL GUADALUPE GUERRA HERMOSILLO
 MAGISTRADA PRESIDENTA

 CARLOS ALBERTO OLVERA COVARRUBIAS
 DIRECTOR DE ADMINISTRACIÓN



PRESUPUESTO DE EGRESOS 2025



TRIBUNAL ELECTORAL

UNIDAD PRESUPUESTAL: 31 TRIBUNAL ELECTORAL DEL ESTADO DE JALISCO

TIPO: PROYECTO [] PROCESO []
Estratégico
De capital, Inversión u obra pública
De Innovación

NOMBRE: TRIBUNAL ELECTORAL DEL ESTADO DE JALISCO

DESCRIPCION: El Tribunal Electoral del Estado de Jalisco, es un organismo constitucional autónomo, de carácter permanente con personalidad jurídica y patrimonio propios, independiente en sus decisiones que será la máxima autoridad jurisdiccional en materia electoral, con la plenitud de jurisdicción y competencia que determina la Constitución Política de los Estados Unidos Mexicanos, las leyes generales de la materia, la Constitución Política del Estado de Jalisco y las leyes locales en materia electoral.

AMBITO DE APLICACION: ESTATAL [X] REGIONAL [] MUNICIPAL [] LOCALIDAD []

PROGRAMA DE GOBIERNO: Tribunal Electoral del Estado de Jalisco

OBJETIVO ESTRATEGICO DE LA DEPENDENCIA: Conocer y resolver, en forma definitiva, las impugnaciones sobre las elecciones de Gobernador, diputados locales y ayuntamientos; Conocer y resolver los recursos de revisión, de apelación, juicios de inconformidad y demás medios de impugnación previstos en el Código Electoral del Estado...

INDICADOR: Impartición de justicia electoral a la ciudadanía e investigación y capacitación en la materia

UNIDAD EJECUTORA DEL GASTO: 31 Tribunal Electoral

DATOS DEL LIDER / RESPONSABLE: NOMBRE: Xochitl Guadalupe Guerra Hermosillo CARGO: Magistrada Presidenta TELS. Y FAX: 33-30-01-71-00 E-MAIL: xochitl.guadalupe@triejal.gob.mx

Table with columns: FUENTES DE FINANCIAMIENTO (ESTATAL, OTRAS IICE), PRESUPUESTO DE EGRESOS ESTIMADO (72,975,386), and a list of funding sources like Recursos propios, Recursos Federales, etc.

PERIODO DE EJECUCION: Fecha de inicio: 01/01/2025 Fecha de término: 31/12/2025

DIRECTOR GENERAL: CARLOS ALBERTO OLVERA COVARRUBIAS DIRECTOR DE ADMINISTRACION TITULAR DE LA DEPENDENCIA: XOCHITL GUADALUPE GUERRA HERMOSILLO MAGISTRADA PRESIDENTA

PARTIDA	DESCRIPCIÓN	IMPORTE ANUAL	Procesos y Proyecto		
			No. 1 Permanente	No. 2 Eventual	No. 3 IICE
CAPÍTULO 1000 Servicios Personales					
82100-1131	Sueldo base a personal permanente	36,608,661.36	36,608,661.36	-	-
82100-1211	Honorarios asimilados a salarios	267,040.00	-	-	267,040.00
82100-1221	Salarios al personal eventual	-	-	-	-
82100-1311	Prima quinquenal por años de servicios efectivos prestados	401,866.22	401,866.22	-	-
82100-1321	Prima vacacional y dominical	527,264.80	527,264.80	-	-
82100-1322	Aguinaldo	5,272,647.97	5,272,647.97	-	-
82100-1331	Remuneraciones por horas extraordinarias	-	-	-	-
82100-1347	Otras compensaciones	6,325,158.00	6,325,158.00	-	-
82100-1411	Cuotas al IMSS por enfermedades y maternidad	1,739,601.83	1,739,601.83	-	-
82100-1421	Cuotas para la vivienda	1,097,217.87	1,097,217.87	-	-
82100-1431	Cuotas a Pensiones	6,400,437.59	6,400,437.59	-	-
82100-1432	Cuotas para el sistema de ahorro para el retiro	727,515.61	727,515.61	-	-
82100-1521	Indemnizaciones por separación	-	-	-	-
82100-1531	Fondo de Retiro	0.00	0.00	-	-
82100-1544	Homologación	1,514,319.57	1,514,319.57	-	-
82100-1712	Ayuda para despensa	1,622,556.94	1,622,556.94	-	-
82100-1715	Estímulo por el día del servidor público	1,148,123.78	1,148,123.78	-	-
TOTAL CAPÍTULO 1000 Servicios Personales		\$ 63,652,411.54	\$ 63,385,371.54	\$ -	\$ 267,040.00
CAPÍTULO 2000 Materiales y Suministros					
82100-2111	Materiales, útiles y equipos menores de oficina	307,078.12	271,078.12	-	36,000.00
82100-2121	Materiales y útiles de impresión y reproducción	205,954.18	165,954.18	-	40,000.00
82100-2141	Materiales, útiles y equipos menores de tecnologías de la información y comunicaciones	153,639.41	133,639.41	-	20,000.00
82100-2151	Material impreso e información digital	16,750.00	750.00	-	16,000.00
82100-2161	Material de limpieza	64,923.84	64,923.84	-	-
82100-2171	Materiales y útiles de enseñanza	-	-	-	-
82100-2181	Materiales para el registro y la identificación de bins y personas	-	-	-	-
82100-2212	Productos Alimenticios para personas derivadas de la prestación de servicios públicos en unidad de salud, educativas, de readaptación social y otras	8,000.00	-	-	8,000.00
82100-2216	Productos alimenticios para el personal derivado de actividades extraordinarias	390,500.00	360,500.00	-	30,000.00
82100-2231	Utensilios para el servicio de alimentación	1,161.38	1,161.38	-	-
82100-2411	Productos minerales no metálicos	1,106.00	1,106.00	-	-
82100-2421	Cemento y productos de concreto	1,090.00	1,090.00	-	-
82100-2431	Cal, yeso y productos de yeso	1,150.00	1,150.00	-	-
82100-2441	Madera y productos de madera	1,200.00	1,200.00	-	-
82100-2451	Vidrio y productos de vidrio	1,800.00	1,800.00	-	-
82100-2461	Material eléctrico y electrónico	1,500.00	1,500.00	-	-
82100-2471	Artículos metálicos para la construcción	1,500.00	1,500.00	-	-
82100-2481	Materiales complementarios	1,500.00	1,500.00	-	-
82100-2491	Otros materiales y artículos de construcción y reparación	1,500.00	1,500.00	-	-
82100-2521	Fertilizantes, Pesticidas Y Otros Agroquímicos	-	-	-	-
82100-2531	Medicinas Y Productos Farmacéuticos	5,000.00	5,000.00	-	-
82100-2541	Materiales, Accesorios Y Suministros Médicos	-	-	-	-
82100-2561	Fibras Sintéticas, Hules, Plásticos Y Derivados	-	-	-	-
82100-2591	Otros productos químicos	600.00	600.00	-	-
82100-2613	Combustibles, lubricantes y aditivos para vehículos, asignados a servidores públicos	482,040.00	482,040.00	-	-
82100-2711	Vestuario y uniformes	1,150.00	1,150.00	-	-
82100-2721	Prendas de Seguridad y Protección Personal	1,300.00	1,300.00	-	-
82100-2751	Blancos y otros productos textiles, excepto prendas de vestir	11,150.00	1,150.00	-	10,000.00
82100-2911	Herramientas menores	1,450.00	1,450.00	-	-
82100-2921	Refacciones y accesorios menores de edificios	1,300.00	1,300.00	-	-
82100-2931	Refacciones y accesorios menores de mobiliario y equipo de administración, educacional y recreativo	23,000.00	23,000.00	-	-
82100-2941	Refacciones y accesorios menores de equipo de cómputo y telecomunicaciones	33,000.00	33,000.00	-	-
82100-2961	Refacciones y accesorios menores de equipo de transporte	100,232.00	100,232.00	-	-
82100-2991	Refacciones y accesorios menores otros bienes muebles	11,500.00	11,500.00	-	-
TOTAL CAPÍTULO 2000 Materiales y Suministros		\$ 1,832,074.92	\$ 1,672,074.92	\$ -	\$ 160,000.00

PARTIDA	DESCRIPCIÓN	IMPORTE ANUAL	Procesos y Proyecto		
			No. 1 Permanente	No. 2 Eventual	No. 3 IICE
CAPÍTULO 3000 Servicios Generales					
82100-3111	Servicio de energía eléctrica	199,691.25	199,691.25	-	-
82100-3131	Servicio de agua	38,116.78	38,116.78	-	-
82100-3141	Servicio telefónico tradicional	67,980.00	67,980.00	-	-
82100-3171	Servicios de acceso de Internet, redes y procesamiento de información	338,400.00	247,200.00	-	91,200.00
82100-3181	Servicio postal	98,880.00	98,880.00	-	-
82100-3221	Arrendamiento de edificios	2,064,898.63	2,064,898.63	-	-
82100-3271	Patentes, regalías y otros	142,050.00	142,050.00	-	-
82100-3311	Servicios Legales de Contabilidad, Auditoría y relacionados	1,124.00	1,124.00	-	-
82100-3321	Servicios de diseño, arquitectura, ingeniería y actividades relacionadas	5,116.60	5,116.60	-	-
82100-3331	Servicios de consultoría administrativa e informática	10,000.00	10,000.00	-	-
82100-3342	Servicios de Capacitación	20,000.00	20,000.00	-	-
82100-3361	Servicios de apoyo administrativo	-	-	-	-
82100-3362	Servicio de Impresión de documentos y papelería oficial	61,200.00	11,200.00	-	50,000.00
82100-3363	Servicios de impresión de material informativo derivado de la operación y administración	250,900.00	900.00	-	250,000.00
82100-3381	Servicios de vigilancia	420,240.00	420,240.00	-	-
82100-3411	Servicios financieros y bancarios	1,668.60	1,668.60	-	-
82100-3451	Seguro de bienes patrimoniales	118,656.00	118,656.00	-	-
82100-3512	Mantenimiento y Conservación menor de Inmuebles para la prestación de Servicios Públicos	72,100.00	72,100.00	-	-
82100-3521	Mantenimiento y conservación de mobiliario y equipo de administración, educacional y recreativo	22,248.00	22,248.00	-	-
82100-3531	Instalación, reparación y mantenimiento de equipo de cómputo y tecnologías de la información	50,000.00	50,000.00	-	-
82100-3551	Mantenimiento y conservación de vehículos terrestres, aéreos, marítimos, lacustres y fluviales	100,232.00	100,232.00	-	-
82100-3571	instalación, Reparación y mantenimiento de maquinaria y otros equipos	30,000.72	30,000.72	-	-
82100-3581	Servicio de Limpieza y manejo de desechos	10,011.60	10,011.60	-	-
82100-3591	Servicios de jardinería y fumigación	15,000.00	15,000.00	-	-
82100-3611	Difusión por radio, televisión y otros medios de mensajes sobre	-	-	-	-
82100-3711	Pasajes aéreos nacionales	653,000.00	603,000.00	-	50,000.00
82100-3721	Pasajes terrestres nacionales	50,900.00	30,900.00	-	20,000.00
82100-3751	Viáticos en el país	540,000.00	500,000.00	-	40,000.00
82100-3791	Otros servicios de traslado y hospedaje	40,300.00	300.00	-	40,000.00
82100-3831	Congresos y convenciones	40,300.00	10,300.00	-	30,000.00
82100-3921	Otros Impuestos y derechos	45,000.00	-	-	45,000.00
82100-3941	Laudos laborales	-	-	-	-
82100-3943	Responsabilidad Patrimonial	824,326.00	824,326.00	-	-
82100-3981	Impuesto sobre nóminas y otros que se deriven de una relación laboral	1,158,559.36	1,158,559.36	-	-
TOTAL CAPÍTULO 3000 Servicios Generales		\$ 7,490,899.53	\$ 6,874,699.53	\$ -	\$ 616,200.00
CAPÍTULO 5000 Bienes Muebles, Inmuebles e Intangibles					
82100-5111	Muebles de oficina y estantería	-	-	-	-
82100-5121	Muebles, excepto de oficina y estantería	-	-	-	-
82100-5151	Equipo de Cómputo y de tecnología de la información	-	-	-	-
82100-5191	Otros mobiliarios y equipos de administración	-	-	-	-
82100-5231	Cámaras fotográficas y de video	-	-	-	-
82100-5412	Vehículos y equipo terrestre, destinados a servicios administrativos	-	-	-	-
82100-5641	Sistema de aire acondicionado, calefacción y de refrigeración	-	-	-	-
82100-5651	Equipos de comunicación y telecomunicación	-	-	-	-
82100-5911	Software	-	-	-	-
82100-5931	Marcas	-	-	-	-
TOTAL CAPÍTULO 5000 Bienes Muebles, Inmuebles e Intangibles		\$ -	\$ -	\$ -	\$ -
SUMAS		\$ 72,975,386.00	\$ 71,932,146.00	\$ -	\$ 1,043,240.00

K
g



PRESUPUESTO DE EGRESOS 2025
PRESUPUESTACIÓN Y CALENDARIZACIÓN DE RECURSOS
 UNIDAD PRESUPUESTAL / UNIDAD RESPONSABLE/PROGRAMA PRESUPUESTARIO
 31/000/0617/TRIBUNAL ELECTORAL DEL ESTADO DE JALISCO

PARTIDA	DESCRIPCIÓN	IMPORTE ANUAL	MES													
			Enero	Febrero	Marzo	Abril	Mayo	Junio	Julio	Agosto	Septiembre	Octubre	Noviembre	Diciembre		
82100-1131	Sueldo base a personal permanente	\$ 36,608,661	3,050,721.78	3,050,721.78	3,050,721.78	3,050,721.78	3,050,721.78	3,050,721.78	3,050,721.78	3,050,721.78	3,050,721.78	3,050,721.78	3,050,721.78	3,050,721.78	3,050,721.78	3,050,721.78
82100-1211	Honorarios asimilados a salarios	\$ 287,040	22,253.33	22,253.33	22,253.33	22,253.33	22,253.33	22,253.33	22,253.33	22,253.33	22,253.33	22,253.33	22,253.33	22,253.33	22,253.33	22,253.33
82100-1221	Salarios al personal eventual	\$ -	-	-	-	-	-	-	-	-	-	-	-	-	-	-
82100-1311	Prima quinquenal por años de servicios efectivos prestados	\$ 401,866	33,488.85	33,488.85	33,488.85	33,488.85	33,488.85	33,488.85	33,488.85	33,488.85	33,488.85	33,488.85	33,488.85	33,488.85	33,488.85	33,488.85
82100-1321	Prima vacacional y dominical	\$ 527,265	43,938.73	43,938.73	43,938.73	43,938.73	43,938.73	43,938.73	43,938.73	43,938.73	43,938.73	43,938.73	43,938.73	43,938.73	43,938.73	43,938.73
82100-1322	Aguinaldo	\$ 5,272,648	439,387.33	439,387.33	439,387.33	439,387.33	439,387.33	439,387.33	439,387.33	439,387.33	439,387.33	439,387.33	439,387.33	439,387.33	439,387.33	439,387.33
82100-1331	Remuneraciones por horas extraordinarias	\$ -	-	-	-	-	-	-	-	-	-	-	-	-	-	-
82100-1347	Otras compensaciones	\$ 6,325,188	527,096.50	527,096.50	527,096.50	527,096.50	527,096.50	527,096.50	527,096.50	527,096.50	527,096.50	527,096.50	527,096.50	527,096.50	527,096.50	527,096.50
82100-1411	Cuotas al IMSS por enfermedades y maternidad	\$ 1,739,602	144,966.82	144,966.82	144,966.82	144,966.82	144,966.82	144,966.82	144,966.82	144,966.82	144,966.82	144,966.82	144,966.82	144,966.82	144,966.82	144,966.82
82100-1421	Cuotas para la vivienda	\$ 1,087,218	91,434.82	91,434.82	91,434.82	91,434.82	91,434.82	91,434.82	91,434.82	91,434.82	91,434.82	91,434.82	91,434.82	91,434.82	91,434.82	91,434.82
82100-1431	Cuotas a Pensiones	\$ 6,400,438	533,369.80	533,369.80	533,369.80	533,369.80	533,369.80	533,369.80	533,369.80	533,369.80	533,369.80	533,369.80	533,369.80	533,369.80	533,369.80	533,369.80
82100-1432	Cuotas para el sistema de ahorro para el retiro	\$ 727,516	60,626.30	60,626.30	60,626.30	60,626.30	60,626.30	60,626.30	60,626.30	60,626.30	60,626.30	60,626.30	60,626.30	60,626.30	60,626.30	60,626.30
82100-1521	Indemnizaciones por separación	\$ -	-	-	-	-	-	-	-	-	-	-	-	-	-	-
82100-1531	Fondo de Retiro	\$ 0	0.00	0.00	0.00	0.00	0.00	0.00	0.00	0.00	0.00	0.00	0.00	0.00	0.00	0.00
82100-1544	Homologación	\$ 1,514,320	126,193.30	126,193.30	126,193.30	126,193.30	126,193.30	126,193.30	126,193.30	126,193.30	126,193.30	126,193.30	126,193.30	126,193.30	126,193.30	126,193.30
82100-1712	Ayuda para despesa	\$ 1,622,557	135,213.08	135,213.08	135,213.08	135,213.08	135,213.08	135,213.08	135,213.08	135,213.08	135,213.08	135,213.08	135,213.08	135,213.08	135,213.08	135,213.08
82100-1715	Estímulo por el día del servidor público	\$ 1,148,124	95,676.98	95,676.98	95,676.98	95,676.98	95,676.98	95,676.98	95,676.98	95,676.98	95,676.98	95,676.98	95,676.98	95,676.98	95,676.98	95,676.98
	Total Capítulo 1000 Servicios Personales	\$ 63,652,411.54	\$ 5,304,367.63	\$ 5,304,367.63	\$ 5,304,367.63	\$ 5,304,367.63	\$ 5,304,367.63	\$ 5,304,367.63	\$ 5,304,367.63	\$ 5,304,367.63	\$ 5,304,367.63	\$ 5,304,367.63	\$ 5,304,367.63	\$ 5,304,367.63	\$ 5,304,367.63	\$ 5,304,367.63

(Handwritten signature)

PARTIDA	DESCRIPCIÓN	IMPORTE ANUAL											
		Enero	Febrero	Marzo	Abril	Mayo	Junio	Julio	Agosto	Septiembre	Octubre	Noviembre	Diciembre
82100-2111	Materiales, útiles y equipos menores de oficina	\$ 307,078.12	25,589.84	25,589.84	25,589.84	25,589.84	25,589.84	25,589.84	25,589.84	25,589.84	25,589.84	25,589.84	25,589.84
82100-2121	Materiales y útiles de impresión y reproducción	\$ 205,954.18	17,162.85	17,162.85	17,162.85	17,162.85	17,162.85	17,162.85	17,162.85	17,162.85	17,162.85	17,162.85	17,162.85
82100-2141	Materiales, útiles y equipos menores de tecnologías de la info	\$ 153,639.41	12,803.28	12,803.28	12,803.28	12,803.28	12,803.28	12,803.28	12,803.28	12,803.28	12,803.28	12,803.28	12,803.28
82100-2151	Material impreso e información digital	\$ 16,750.00	1,395.83	1,395.83	1,395.83	1,395.83	1,395.83	1,395.83	1,395.83	1,395.83	1,395.83	1,395.83	1,395.83
82100-2161	Material de limpieza	\$ 64,923.84	5,410.32	5,410.32	5,410.32	5,410.32	5,410.32	5,410.32	5,410.32	5,410.32	5,410.32	5,410.32	5,410.32
82100-2171	Materiales y útiles de enseñanza	\$ -	-	-	-	-	-	-	-	-	-	-	-
82100-2181	Materiales para el registro y la identificación de bienes y personal	\$ -	-	-	-	-	-	-	-	-	-	-	-
82100-2212	Productos Alimenticios para personas derivadas de la presta	\$ 8,000.00	666.67	666.67	666.67	666.67	666.67	666.67	666.67	666.67	666.67	666.67	666.67
82100-2216	Productos alimenticios para el personal derivado de actividad	\$ 390,500.00	32,541.67	32,541.67	32,541.67	32,541.67	32,541.67	32,541.67	32,541.67	32,541.67	32,541.67	32,541.67	32,541.67
82100-2231	Utensilios para el servicio de alimentación	\$ 1,161.38	96.78	96.78	96.78	96.78	96.78	96.78	96.78	96.78	96.78	96.78	96.78
82100-2411	Productos minerales no metálicos	\$ 1,106.00	92.17	92.17	92.17	92.17	92.17	92.17	92.17	92.17	92.17	92.17	92.17
82100-2421	Cemento y productos de concreto	\$ 1,090.00	90.83	90.83	90.83	90.83	90.83	90.83	90.83	90.83	90.83	90.83	90.83
82100-2431	Cal, yeso y productos de yeso	\$ 1,150.00	95.83	95.83	95.83	95.83	95.83	95.83	95.83	95.83	95.83	95.83	95.83
82100-2441	Madera y productos de madera	\$ 1,200.00	100.00	100.00	100.00	100.00	100.00	100.00	100.00	100.00	100.00	100.00	100.00
82100-2451	Vidrio y productos de vidrio	\$ 1,800.00	150.00	150.00	150.00	150.00	150.00	150.00	150.00	150.00	150.00	150.00	150.00
82100-2461	Material eléctrico y electrónico	\$ 1,500.00	125.00	125.00	125.00	125.00	125.00	125.00	125.00	125.00	125.00	125.00	125.00
82100-2471	Artículos metálicos para la construcción	\$ 1,500.00	125.00	125.00	125.00	125.00	125.00	125.00	125.00	125.00	125.00	125.00	125.00
82100-2481	Materiales complementarios	\$ 1,500.00	125.00	125.00	125.00	125.00	125.00	125.00	125.00	125.00	125.00	125.00	125.00
82100-2491	Otros materiales y artículos de construcción y reparación	\$ 1,500.00	125.00	125.00	125.00	125.00	125.00	125.00	125.00	125.00	125.00	125.00	125.00
82100-2521	Fertilizantes, Pesticidas Y Otros Agroquímicos	\$ -	-	-	-	-	-	-	-	-	-	-	-
82100-2531	Medicinas Y Productos Farmacéuticos	\$ 5,000.00	416.67	416.67	416.67	416.67	416.67	416.67	416.67	416.67	416.67	416.67	416.67
82100-2541	Materiales, Accesorios Y Suministros Médicos	\$ -	-	-	-	-	-	-	-	-	-	-	-
82100-2561	Fibras Sintéticas, Hules, Plásticos Y Derivados	\$ -	-	-	-	-	-	-	-	-	-	-	-
82100-2591	Otros productos químicos	\$ 600.00	50.00	50.00	50.00	50.00	50.00	50.00	50.00	50.00	50.00	50.00	50.00
82100-2613	Combustibles, lubricantes y aditivos para vehículos, asignado	\$ 482,040.00	40,170.00	40,170.00	40,170.00	40,170.00	40,170.00	40,170.00	40,170.00	40,170.00	40,170.00	40,170.00	40,170.00
82100-2711	Vestuario y uniformes	\$ 1,150.00	95.83	95.83	95.83	95.83	95.83	95.83	95.83	95.83	95.83	95.83	95.83
82100-2721	Prendas de Seguridad y Protección Personal	\$ 1,300.00	108.33	108.33	108.33	108.33	108.33	108.33	108.33	108.33	108.33	108.33	108.33
82100-2731	Artículos deportivos	\$ -	-	-	-	-	-	-	-	-	-	-	-
82100-2751	Biancos y otros productos textiles, excepto prendas de vestir	\$ 11,150.00	929.17	929.17	929.17	929.17	929.17	929.17	929.17	929.17	929.17	929.17	929.17
82100-2911	Herramientas menores	\$ 1,450.00	120.83	120.83	120.83	120.83	120.83	120.83	120.83	120.83	120.83	120.83	120.83
82100-2921	Refacciones y accesorios menores de edificios	\$ 1,300.00	108.33	108.33	108.33	108.33	108.33	108.33	108.33	108.33	108.33	108.33	108.33
82100-2931	Refacciones y accesorios menores de mobiliario y equipo	\$ 23,000.00	1,916.67	1,916.67	1,916.67	1,916.67	1,916.67	1,916.67	1,916.67	1,916.67	1,916.67	1,916.67	1,916.67
82100-2941	Refacciones y accesorios menores de equipo de cómputo y te	\$ 33,000.00	2,750.00	2,750.00	2,750.00	2,750.00	2,750.00	2,750.00	2,750.00	2,750.00	2,750.00	2,750.00	2,750.00
82100-2961	Refacciones y accesorios menores de equipo de transporte	\$ 100,232.00	8,352.67	8,352.67	8,352.67	8,352.67	8,352.67	8,352.67	8,352.67	8,352.67	8,352.67	8,352.67	8,352.67
82100-2991	Refacciones y accesorios menores otros bienes muebles	\$ 11,500.00	958.33	958.33	958.33	958.33	958.33	958.33	958.33	958.33	958.33	958.33	958.33
TOTAL CAPITULO 2000 Materiales y Suministros		\$ 1,832,074.92	\$ 152,672.91	\$ 152,672.91	\$ 152,672.91	\$ 152,672.91	\$ 152,672.91	\$ 152,672.91	\$ 152,672.91	\$ 152,672.91	\$ 152,672.91	\$ 152,672.91	\$ 152,672.91

PARTIDA	DESCRIPCIÓN	IMPORTE ANUAL												
		Enero	Febrero	Marzo	Abril	Mayo	Junio	Julio	Agosto	Septiembre	Octubre	Noviembre	Diciembre	
82100-3111	Servicio de energía eléctrica	\$ 199,691.25	16,640.94	16,640.94	16,640.94	16,640.94	16,640.94	16,640.94	16,640.94	16,640.94	16,640.94	16,640.94	16,640.94	16,640.94
82100-3131	Servicio de agua	\$ 38,116.78	3,176.40	3,176.40	3,176.40	3,176.40	3,176.40	3,176.40	3,176.40	3,176.40	3,176.40	3,176.40	3,176.40	3,176.40
82100-3141	Servicio telefónico tradicional	\$ 67,980.00	5,665.00	5,665.00	5,665.00	5,665.00	5,665.00	5,665.00	5,665.00	5,665.00	5,665.00	5,665.00	5,665.00	5,665.00
82100-3171	Servicios de acceso de Internet, redes y procesamiento de in	\$ 338,400.00	28,200.00	28,200.00	28,200.00	28,200.00	28,200.00	28,200.00	28,200.00	28,200.00	28,200.00	28,200.00	28,200.00	28,200.00
82100-3181	Servicio postal	\$ 98,880.00	8,240.00	8,240.00	8,240.00	8,240.00	8,240.00	8,240.00	8,240.00	8,240.00	8,240.00	8,240.00	8,240.00	8,240.00
82100-3221	Arrendamiento de edificios	\$ 2,064,898.63	172,074.89	172,074.89	172,074.89	172,074.89	172,074.89	172,074.89	172,074.89	172,074.89	172,074.89	172,074.89	172,074.89	172,074.89
82100-3271	Patentes, regalías y otros	\$ 142,050.00	11,837.50	11,837.50	11,837.50	11,837.50	11,837.50	11,837.50	11,837.50	11,837.50	11,837.50	11,837.50	11,837.50	11,837.50
82100-3311	Servicios Legales de Contabilidad, Auditoría y relacionados	\$ 1,124.00	93.67	93.67	93.67	93.67	93.67	93.67	93.67	93.67	93.67	93.67	93.67	93.67
82100-3321	Servicios de diseño, arquitectura, ingeniería y actividades rela	\$ 5,116.60	426.38	426.38	426.38	426.38	426.38	426.38	426.38	426.38	426.38	426.38	426.38	426.38
82100-3331	Servicios de consultoría administrativa e informática	\$ 10,000.00	833.33	833.33	833.33	833.33	833.33	833.33	833.33	833.33	833.33	833.33	833.33	833.33
82100-3342	Servicios de Capacitación	\$ 20,000.00	1,666.67	1,666.67	1,666.67	1,666.67	1,666.67	1,666.67	1,666.67	1,666.67	1,666.67	1,666.67	1,666.67	1,666.67
82100-3361	Servicios de apoyo administrativo	\$ -	-	-	-	-	-	-	-	-	-	-	-	-
82100-3362	Servicio de Impresión de documentos y papelería oficial	\$ 61,200.00	5,100.00	5,100.00	5,100.00	5,100.00	5,100.00	5,100.00	5,100.00	5,100.00	5,100.00	5,100.00	5,100.00	5,100.00
82100-3363	Servicios de impresión de material informático derivado de la	\$ 250,900.00	20,908.33	20,908.33	20,908.33	20,908.33	20,908.33	20,908.33	20,908.33	20,908.33	20,908.33	20,908.33	20,908.33	20,908.33
82100-3381	Servicios de vigilancia	\$ 420,240.00	35,020.00	35,020.00	35,020.00	35,020.00	35,020.00	35,020.00	35,020.00	35,020.00	35,020.00	35,020.00	35,020.00	35,020.00
82100-3411	Servicios financieros y bancarios	\$ 1,668.60	139.05	139.05	139.05	139.05	139.05	139.05	139.05	139.05	139.05	139.05	139.05	139.05
82100-3451	Seguro de bienes patrimoniales	\$ 118,656.00	9,888.00	9,888.00	9,888.00	9,888.00	9,888.00	9,888.00	9,888.00	9,888.00	9,888.00	9,888.00	9,888.00	9,888.00
82100-3512	Mantenimiento y Conservación menor de Inmuebles para la pr	\$ 72,100.00	6,008.33	6,008.33	6,008.33	6,008.33	6,008.33	6,008.33	6,008.33	6,008.33	6,008.33	6,008.33	6,008.33	6,008.33
82100-3521	Mantenimiento y conservación de mobiliario y equipo de admisi	\$ 22,248.00	1,854.00	1,854.00	1,854.00	1,854.00	1,854.00	1,854.00	1,854.00	1,854.00	1,854.00	1,854.00	1,854.00	1,854.00
82100-3531	Instalación, reparación y mantenimiento de equipo de cómputo	\$ 50,000.00	4,166.67	4,166.67	4,166.67	4,166.67	4,166.67	4,166.67	4,166.67	4,166.67	4,166.67	4,166.67	4,166.67	4,166.67
82100-3551	Mantenimiento y conservación de vehículos terrestres, aéreos	\$ 100,232.00	8,352.67	8,352.67	8,352.67	8,352.67	8,352.67	8,352.67	8,352.67	8,352.67	8,352.67	8,352.67	8,352.67	8,352.67
82100-3571	Instalación, Reparación y mantenimiento de maquinaria y otro	\$ 30,000.72	2,500.06	2,500.06	2,500.06	2,500.06	2,500.06	2,500.06	2,500.06	2,500.06	2,500.06	2,500.06	2,500.06	2,500.06
82100-3581	Servicio de Limpieza y manejo de desechos	\$ 10,011.60	834.30	834.30	834.30	834.30	834.30	834.30	834.30	834.30	834.30	834.30	834.30	834.30
82100-3591	Servicios de jardinería y fumigación	\$ 15,000.00	1,250.00	1,250.00	1,250.00	1,250.00	1,250.00	1,250.00	1,250.00	1,250.00	1,250.00	1,250.00	1,250.00	1,250.00
82100-3611	Difusión por radio, televisión y otros medios de mensajes sobr	\$ -	-	-	-	-	-	-	-	-	-	-	-	-
82100-3711	Pasajes aéreos nacionales	\$ 653,000.00	54,416.67	54,416.67	54,416.67	54,416.67	54,416.67	54,416.67	54,416.67	54,416.67	54,416.67	54,416.67	54,416.67	54,416.67
82100-3721	Pasajes terrestres nacionales	\$ 50,900.00	4,241.67	4,241.67	4,241.67	4,241.67	4,241.67	4,241.67	4,241.67	4,241.67	4,241.67	4,241.67	4,241.67	4,241.67
82100-3751	Viajeros en el país	\$ 540,000.00	45,000.00	45,000.00	45,000.00	45,000.00	45,000.00	45,000.00	45,000.00	45,000.00	45,000.00	45,000.00	45,000.00	45,000.00
82100-3791	Otros servicios de traslado y hospedaje	\$ 40,300.00	3,358.33	3,358.33	3,358.33	3,358.33	3,358.33	3,358.33	3,358.33	3,358.33	3,358.33	3,358.33	3,358.33	3,358.33
82100-3831	Congresos y convenciones	\$ 40,300.00	3,358.33	3,358.33	3,358.33	3,358.33	3,358.33	3,358.33	3,358.33	3,358.33	3,358.33	3,358.33	3,358.33	3,358.33
82100-3921	Otros impuestos y derechos	\$ 45,000.00	3,750.00	3,750.00	3,750.00	3,750.00	3,750.00	3,750.00	3,750.00	3,750.00	3,750.00	3,750.00	3,750.00	3,750.00
82100-3941	Laudos laborales	\$ -	-	-	-	-	-	-	-	-	-	-	-	-
82100-3943	Responsabilidad Patrimonial	\$ 824,326.00	68,693.83	68,693.83	68,693.83	68,693.83	68,693.83	68,693.83	68,693.83	68,693.83	68,693.83	68,693.83	68,693.83	68,693.83
82100-3981	Impuesto sobre nóminas y otros que se deriven de una relació	\$ 1,158,559.36	96,546.61	96,546.61	96,546.61	96,546.61	96,546.61	96,546.61	96,546.61	96,546.61	96,546.61	96,546.61	96,546.61	96,546.61
	TOTAL CAPÍTULO 3000 Servicios Generales	\$ 7,490,899.53	\$ 624,241.63	\$ 624,241.63	\$ 624,241.63	\$ 624,241.63	\$ 624,241.63	\$ 624,241.63	\$ 624,241.63	\$ 624,241.63	\$ 624,241.63	\$ 624,241.63	\$ 624,241.63	\$ 624,241.63

PARTIDA	DESCRIPCIÓN	IMPORTE ANUAL	Enero	Febrero	Marzo	Abril	Mayo	Junio	Julio	Agosto	Septiembre	Octubre	Noviembre	Diciembre
82100-5111	Muebles de oficina y estantería	\$ -	-	-	-	-	-	-	-	-	-	-	-	-
82100-5121	Muebles, excepto de oficina y estantería	\$ -	-	-	-	-	-	-	-	-	-	-	-	-
82100-5151	Equipo de Cómputo y de tecnología de la información	\$ -	-	-	-	-	-	-	-	-	-	-	-	-
82100-5191	Otros mobiliarios y equipos de administración	\$ -	-	-	-	-	-	-	-	-	-	-	-	-
82100-5231	Cámaras fotográficas y de video	\$ -	-	-	-	-	-	-	-	-	-	-	-	-
82100-5412	Vehículos y equipo terrestre, destinados a servicios administrativos	\$ -	-	-	-	-	-	-	-	-	-	-	-	-
82100-5641	Sistema de aire acondicionado, calefacción y de refrigeración	\$ -	-	-	-	-	-	-	-	-	-	-	-	-
82100-5651	Equipos de comunicación y telecomunicación	\$ -	-	-	-	-	-	-	-	-	-	-	-	-
82100-5911	Software	\$ -	-	-	-	-	-	-	-	-	-	-	-	-
82100-5931	Marcas	\$ -	-	-	-	-	-	-	-	-	-	-	-	-
	TOTAL CAPITULO 5000 Bienes Muebles, Inmuebles e Intangibles	\$ 72,975,386	\$ 6,081,282	\$ 6,081,282	\$ 6,081,282	\$ 6,081,282	\$ 6,081,282	\$ 6,081,282	\$ 6,081,282	\$ 6,081,282	\$ 6,081,282	\$ 6,081,282	\$ 6,081,282	\$ 6,081,282
	SUMAS													

[Handwritten signature]

TRIBUNAL ELECTORAL DEL ESTADO
CONCENTRADO TABULAR ENERO - DICIEMBRE
PLANTILLA PERMANENT

1	2	3	4	5	6	7	8	9	10	11 Fondo de Pensiones causado IPEJAL			14	15	16
Número	Categoría	Número de Plazas	Tiempo	Sueldo	Compensación	Homologación	Despensa 12 UMAS	Sumatoria Ingresos Mensuales	Sueldo gravable para Pensiones	Fondo de Pensiones mensual por plaza 11.5 %	Fondo de Pensiones mensual por número de plazas	Fondo de Pensiones anual por número de plazas	Base gravable para cálculo de ISR mensual	ISR pago provisional mensual por plaza	Percepción neta integrada 2025
1	Magistrado Presidente	1	12	173,743.74	17,500.00	44,096.00	1,367.98	236,707.72	135,156.62	15,543.01	15,543.01	186,516.14	235,339.74	70,096.12	151,068.59
2	Magistrado	2	12	173,743.74	17,500.00	44,096.00	1,367.98	236,707.72	135,156.62	15,543.01	31,086.02	373,032.28	235,339.74	70,096.12	151,068.59
3	Secretario General de Acuerdos	1	12	127,850.00	17,140.00	-	1,367.98	146,357.98	127,850.00	14,702.75	14,702.75	176,433.00	144,990.00	39,377.21	92,278.02
4	Director General de Administración	1	12	90,590.00	17,100.00	-	1,367.98	109,057.98	90,590.00	10,417.85	10,417.85	125,014.20	107,690.00	27,047.92	71,592.21
25	Secretario Técnico	1	12	79,350.00	6,520.00	-	1,367.98	87,237.98	79,350.00	9,125.25	9,125.25	109,503.00	85,870.00	20,227.99	57,884.75
5	Director II CE	1	12	48,320.00	10,000.00	-	1,367.98	59,687.98	48,320.00	5,556.80	5,556.80	66,681.60	58,320.00	11,962.99	42,168.20
6	Coordinador Administrativo	4	12	48,235.00	9,430.00	-	1,367.98	59,032.98	48,235.00	5,547.03	22,188.10	266,257.20	57,665.00	11,766.49	41,719.47
7	Secretario Relator	12	12	48,235.00	9,430.00	-	1,367.98	59,032.98	48,235.00	5,547.03	66,564.30	798,771.60	57,665.00	11,766.49	41,719.47
8	Secretario Administrativo	1	12	48,235.00	9,430.00	-	1,367.98	59,032.98	48,235.00	5,547.03	5,547.03	66,564.30	57,665.00	11,766.49	41,719.47
9	Secretario Académico	1	12	48,235.00	9,430.00	-	1,367.98	59,032.98	48,235.00	5,547.03	5,547.03	66,564.30	57,665.00	11,766.49	41,719.47
10	Jefe de Departamento	9	12	40,220.00	7,990.00	-	1,367.98	49,577.98	40,220.00	4,625.30	41,627.70	499,532.40	48,210.00	8,996.29	35,956.39
11	Jefe de Oficina	6	12	30,595.00	6,010.00	-	1,367.98	37,972.98	30,595.00	3,518.43	21,110.55	253,326.60	36,605.00	6,266.79	28,187.77
13	Operador Administrativo	12	12	16,035.00	3,040.00	-	1,367.98	20,442.98	16,035.00	1,844.03	22,128.30	265,539.60	19,075.00	2,406.42	16,192.53
14	Actuario	3	12	19,104.52	2,890.00	-	1,367.98	23,362.50	19,104.52	2,197.02	6,591.06	79,092.71	21,994.52	3,030.03	18,135.45
15	Asistente Judicial	24	12	14,205.00	2,690.00	-	1,367.98	18,262.98	14,205.00	1,633.58	39,205.80	470,469.60	16,895.00	1,940.78	14,688.63
16	Asistente Administrativo	15	12	14,205.00	2,690.00	-	1,367.98	18,262.98	14,205.00	1,633.58	24,503.63	294,043.50	16,895.00	1,940.78	14,688.63
17	Auxiliar de Cómputo	1	12	14,205.00	2,690.00	-	1,367.98	18,262.98	14,205.00	1,633.58	1,633.58	19,602.90	16,895.00	1,940.78	14,688.63
18	Secretaria	4	12	10,273.00	1,980.00	-	1,367.98	13,620.98	10,273.00	1,181.40	4,725.58	56,706.96	12,253.00	1,073.63	11,365.96
19	Auxiliar de Intendencia	3	12	7,814.00	1,650.00	-	1,367.98	10,831.98	7,814.00	898.61	2,695.83	32,349.96	9,464.00	712.59	9,220.79
		102										4,206,001.85			
								1,322,487.66							4,206,001.85

DE JALISCO
 DICIEMBRE 2025

17	18	19	20	21	22	23	24	25	26	27	28	29	30	31
Aportación patronal mensual IPEJAL														
Percepción total anual por número de plazas	Aguinaldo por número de plazas	ISR Aguinaldo por número de plazas	Prima Vacacional 25% por número de plazas	Estímulo del día del servidor público por número de plazas	11.5% Pensiones	3% Vivienda	6% Adicional	2% Sedar	22.5% suma de aportaciones a IPEJAL por plaza	Aportación patronal anual IPEJAL por número de plazas	Prima quinquenal por número de plazas	IMSS Integrado por número de plazas	Egreso Integrado por número de plazas	Egreso Integrado anual por número de plazas
2,840,492.66	289,572.90	88,535.39	28,957.29	-	15,543.01	4,054.70	8,109.40	2,593.05	30,300.16	363,601.89	25,092.14	29,875.19	3,577,592.08	3,577,592.08
5,680,985.33	579,145.80	177,070.79	57,914.58	-	15,543.01	4,054.70	8,109.40	2,593.05	60,600.31	727,203.78	25,092.14	59,750.39	3,565,046.01	7,130,092.02
1,756,295.78	213,083.33	62,528.94	21,308.33	-	14,702.75	3,835.50	7,671.00	2,557.00	28,766.25	345,195.00	-	29,875.19	2,365,757.64	2,365,757.64
1,308,695.78	150,983.33	41,414.94	15,098.33	-	10,417.85	2,717.70	5,435.40	1,811.80	20,382.75	244,593.00	-	29,875.19	1,749,245.64	1,749,245.64
1,046,855.78	132,250.00	35,045.61	13,225.00	-	9,125.25	2,380.50	4,761.00	1,587.00	17,853.75	214,245.00	-	29,875.19	1,436,450.98	1,436,450.98
716,255.78	80,533.33	18,626.99	8,053.33	-	5,556.80	1,449.60	2,899.20	966.40	10,872.00	130,464.00	-	25,443.82	960,750.27	960,750.27
2,833,583.14	321,566.67	74,337.95	32,156.67	96,470.00	5,547.03	1,447.05	2,894.10	964.70	43,411.50	520,938.00	-	100,899.74	976,403.55	3,905,614.21
8,500,749.41	964,700.00	223,013.84	96,470.00	289,410.00	5,547.03	1,447.05	2,894.10	964.70	130,234.50	1,562,814.00	60,377.97	302,699.23	981,435.05	11,777,220.61
708,395.78	80,391.67	18,584.49	8,039.17	24,117.50	5,547.03	1,447.05	2,894.10	964.70	10,852.88	130,234.50	-	25,224.94	976,403.55	976,403.55
708,395.78	80,391.67	18,584.49	8,039.17	24,117.50	5,547.03	1,447.05	2,894.10	964.70	10,852.88	130,234.50	9,409.55	25,224.94	985,813.11	985,813.11
5,354,422.06	603,300.00	131,192.88	60,330.00	180,990.00	4,625.30	1,206.60	2,413.20	804.40	81,445.50	977,346.00	50,184.29	204,866.47	825,715.42	7,431,438.81
2,734,054.70	305,950.00	58,586.92	30,595.00	91,785.00	3,518.43	917.85	1,835.70	611.90	41,303.25	495,639.00	15,682.59	113,308.74	631,169.17	3,787,015.03
2,943,789.41	320,700.00	48,485.56	32,070.00	96,210.00	1,844.03	481.05	962.10	320.70	43,294.50	519,534.00	47,831.98	156,319.51	343,037.90	4,116,454.81
841,050.07	95,522.60	15,438.80	9,552.26	28,656.78	2,197.02	573.14	1,146.27	382.09	12,895.55	154,746.61	31,365.18	42,006.81	400,966.77	1,202,900.31
5,259,738.82	568,200.00	81,335.59	56,820.00	170,460.00	1,633.58	426.15	852.30	284.10	76,707.00	920,484.00	88,606.63	295,154.75	306,644.34	7,359,464.20
3,287,336.76	355,125.00	50,834.75	35,512.50	106,537.50	1,633.58	426.15	852.30	284.10	47,941.88	575,302.50	45,218.13	184,471.72	305,966.94	4,589,504.11
219,155.78	23,675.00	3,388.98	2,367.50	7,102.50	1,633.58	426.15	852.30	284.10	3,196.13	38,353.50	-	12,298.11	302,952.40	302,952.40
653,807.14	68,486.67	7,956.76	6,848.67	20,546.00	1,181.40	308.19	616.38	205.46	9,245.70	110,948.40	-	42,987.42	225,906.07	903,624.29
389,951.35	39,070.00	3,595.68	3,907.00	11,721.00	898.61	234.42	468.84	156.28	5,274.45	63,293.40	17,250.85	29,444.48	184,879.36	554,638.08
47,784,011.33	5,272,647.97	1,158,559.36	527,264.80	1,148,123.78						8,225,171.08	416,111.39	1,739,601.83	65,112,932.17	65,112,932.17
47,784,011.33	5,272,647.97	1,158,559.36	527,264.80	1,148,123.78						8,225,171.08	416,111.39	1,739,601.83	65,112,932.17	65,112,932.17
														(0.00)
														(0.00)

Presupuesto de Egresos 2025	
Total Capítulo 1000 Servicios Personales	63,652,411.54
Total Capítulo 2000 Materiales y Suministros	1,832,074.92
Total Capítulo 3000 Servicios Generales (Responsabilidad Patrimonial)	7,490,899.53
Total Capítulo 5000 Bienes Muebles, Inmuebles e Intangibles	-
Presupuesto de Egresos 2025	\$ 72,975,386.00

[Handwritten signature]

TRIBUNAL ELECTORAL DEL ESTADO DE JALISCO
TABLA PARA CALCULO DE CUOTAS OBRERO-PATRONALES AL IMSS ENERO A DICIEMBRE 2025

NUM.	CATEGORIA	PLAZAS	SUELDO MENSUAL	COTIZACION MENSUAL INTEGRADA	CUOTA FIA						EXCEDENTES						RIESGOS DE TRABAJO	SALARIO DIARIO INTEGRADO	SUMA
					7 MESES	4 MESES	1 MES	TOTAL POR CATEGORIA	TOTAL POR PLAZAS	TOTAL POR CATEGORIA	TOTAL POR PLAZAS	1 MES	4 MESES	7 MESES	TOTAL POR CATEGORIA	TOTAL POR PLAZAS			
					31	30	29	7,837.17	7,837.17	7,837.17	7,837.17	29	30	31	10,899.92	13,806.36			
1	Presidente	1	191,243.74	85,498.88	5,046.49	2,790.68	-	7,837.17	7,837.17	7,837.17	7,837.17	7,837.17	7,837.17	7,837.17	13,806.36	13,806.36	2,849.96	8,231.67	29,875.19
2	Magistrado	2	191,243.74	85,498.88	5,046.49	2,790.68	-	7,837.17	7,837.17	7,837.17	7,837.17	7,837.17	7,837.17	7,837.17	27,612.72	27,612.72	2,849.96	16,463.33	59,750.39
3	Secretario General de Acuerdos	1	144,990.00	85,498.88	5,046.49	2,790.68	-	7,837.17	7,837.17	7,837.17	7,837.17	7,837.17	7,837.17	7,837.17	13,806.36	13,806.36	2,849.96	8,231.67	29,875.19
4	Director de Administración	1	107,690.00	85,498.88	5,046.49	2,790.68	-	7,837.17	7,837.17	7,837.17	7,837.17	7,837.17	7,837.17	7,837.17	13,806.36	13,806.36	2,849.96	8,231.67	29,875.19
25	Secretario Técnico	1	85,870.00	85,498.88	5,046.49	2,790.68	-	7,837.17	7,837.17	7,837.17	7,837.17	7,837.17	7,837.17	7,837.17	13,806.36	13,806.36	2,849.96	8,231.67	29,875.19
5	Director IICE	1	58,320.00	69,650.00	5,046.49	2,790.68	-	7,837.17	7,837.17	7,837.17	7,837.17	7,837.17	7,837.17	7,837.17	10,899.92	10,899.92	2,322.00	6,706.73	25,443.82
6	Coordinador Administrativo	4	57,665.00	68,877.64	5,046.49	2,790.68	-	7,837.17	7,837.17	7,837.17	7,837.17	7,837.17	7,837.17	7,837.17	43,025.45	43,025.45	2,295.92	26,525.62	100,899.74
7	Secretario Relator	12	57,665.00	68,877.64	5,046.49	2,790.68	-	7,837.17	7,837.17	7,837.17	7,837.17	7,837.17	7,837.17	7,837.17	129,076.34	129,076.34	2,295.92	79,576.87	302,699.23
8	Secretario Administrativo	1	57,665.00	68,877.64	5,046.49	2,790.68	-	7,837.17	7,837.17	7,837.17	7,837.17	7,837.17	7,837.17	7,837.17	10,756.36	10,756.36	2,295.92	6,631.41	25,224.84
9	Secretario Académico	1	57,665.00	68,877.64	5,046.49	2,790.68	-	7,837.17	7,837.17	7,837.17	7,837.17	7,837.17	7,837.17	7,837.17	10,756.36	10,756.36	2,295.92	6,631.41	25,224.84
10	Jefe de Departamento	9	48,210.00	57,584.17	5,046.49	3,488.35	-	8,534.84	8,534.84	8,534.84	8,534.84	8,534.84	8,534.84	8,534.84	78,156.08	78,156.08	1,919.47	49,896.83	204,866.47
11	Jefe de Oficina	6	36,605.00	43,722.64	5,046.49	3,488.35	-	8,534.84	8,534.84	8,534.84	8,534.84	8,534.84	8,534.84	8,534.84	35,842.51	35,842.51	1,457.42	25,257.19	113,308.74
13	Operador Administrativo	12	19,075.00	22,784.03	5,046.49	3,488.35	-	8,534.84	8,534.84	8,534.84	8,534.84	8,534.84	8,534.84	8,534.84	2,298.18	2,298.18	799.47	26,323.22	156,319.51
14	Actuario	3	21,894.52	26,271.23	5,046.49	3,488.35	-	8,534.84	8,534.84	8,534.84	8,534.84	8,534.84	8,534.84	8,534.84	2,938.09	2,938.09	875.71	7,588.03	42,006.81
15	Asistente Judicial	24	16,895.00	20,180.14	5,046.49	3,488.35	-	8,534.84	8,534.84	8,534.84	8,534.84	8,534.84	8,534.84	8,534.84	1,820.37	1,820.37	672.67	46,629.71	295,154.75
16	Asistente Administrativo	15	16,895.00	20,180.14	5,046.49	3,488.35	-	8,534.84	8,534.84	8,534.84	8,534.84	8,534.84	8,534.84	8,534.84	27,305.55	27,305.55	672.67	29,143.57	184,471.72
17	Auxiliar de Cómputo	1	16,895.00	20,180.14	5,046.49	3,488.35	-	8,534.84	8,534.84	8,534.84	8,534.84	8,534.84	8,534.84	8,534.84	1,820.37	1,820.37	672.67	1,942.90	12,298.11
18	Secretaria	4	12,255.00	14,635.53	5,046.49	3,488.35	-	8,534.84	8,534.84	8,534.84	8,534.84	8,534.84	8,534.84	8,534.84	802.93	802.93	487.85	5,636.32	42,987.42
19	Auxiliar de Intendencia	3	9,464.00	11,304.22	5,046.49	3,488.35	-	8,534.84	8,534.84	8,534.84	8,534.84	8,534.84	8,534.84	8,534.84	191.64	191.64	376.81	3,265.05	29,444.48
		102						853,111.88							515,345.11	515,345.11	33,650.24	371,144.84	1,739,601.83

1,739,601.83
0.00

Sueldo + Compensación	1.0000	100%
Aguinaldo	0.1389	50 días / 360 días
Vacaciones	0.0000	0.0000
Prima Vacacional	0.0139	20 días/360 días*25
Día de servidor público	0.0417	15 días/ 360 días
Factor de Integración	1.1944	

UMA Diario	114.00
Porcentaje de cuota fija	20.40
Factor de integración	1.1944
Porcentaje de excedentes	1.50
Riesgo de Trabajo	0.79160%

Tribunal Electoral del Estado de Jalisco



PLANTILLA PERMANENTE 2025

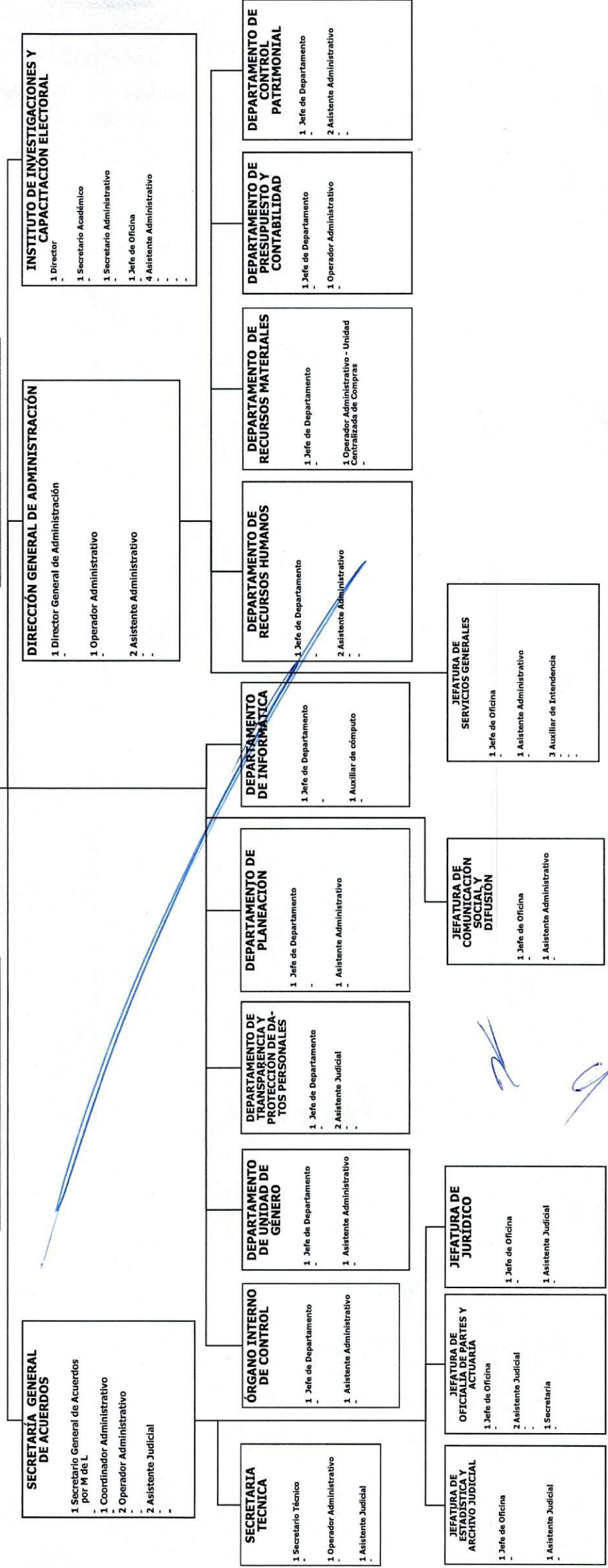
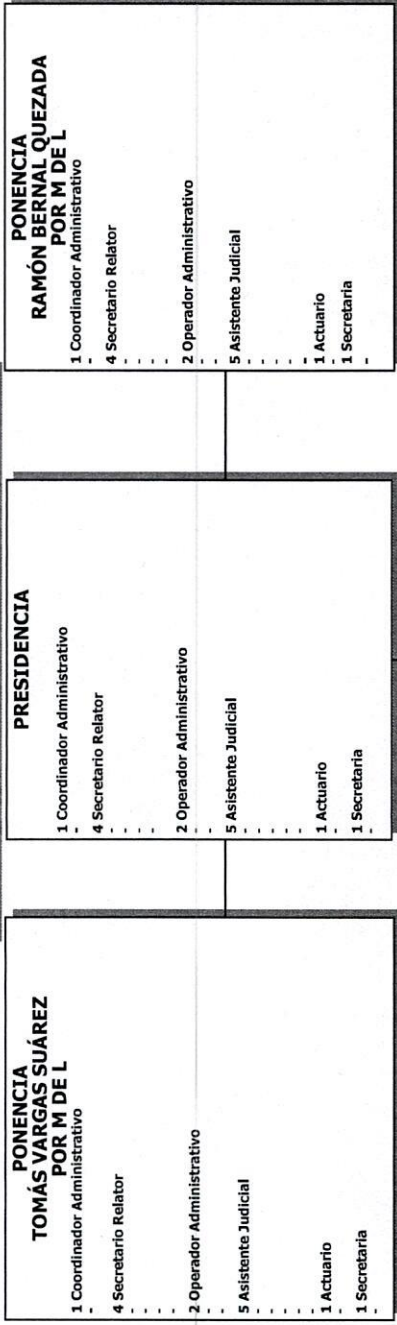

TOTAL DE PLAZAS: 102



PRESUPUESTO EGRESOS IICE 2025

Egresos	Costo	Descripción	Semestre		TOTAL
			2025 A	2025 B	
1200 REMUNERACIÓN AL PERSONAL DE CARÁCTER TRANSITORIO					
1211 Honorarios asimilables a salarios	139,200.00	Honorarios Docentes Maestría 15	46,400.00	92,800.00	139,200.00
1211 Honorarios asimilables a salarios	27,840.00	Honorarios Docentes Doctorado 3	-	27,840.00	27,840.00
1211 Honorarios asimilables a salarios	100,000.00	Honorarios Diplomado 10 y Cursos 10	100,000.00		100,000.00
Subtotal	267,040.00				267,040.00
2100 MATERIALES DE ADMINISTRACIÓN, EMISIÓN DE DOCUMENTOS Y ARTÍCULOS					
2111 Materiales , útiles y equipos menores de	36,000.00	Papelería.			
2121 Materiales y útiles de impresión y repro	40,000.00	Impresión de Actas de grado, Grados y otros			
2161 Material de limpieza	20,000.00	Artículos y enseres para el aseo, limpieza e higiene.			
2171 Materiales y útiles de enseñanza	16,000.00	Materiales y útiles de enseñanza			
Subtotal	112,000.00				112,000.00
2200 ALIMENTOS Y UTENSILIOS					
2212 Productos Alimenticios para personas derivadas de la prestación de servicios públicos en unidad de salud , educativas, de readaptación social y otras	8,000.00	Café para clases de posgrados, Titulaciones y de más Eventos Académicos			
2216 Productos Alimenticios para personas derivadas de actividades extraordinarias	30,000.00	Adquisición de todo tipo de productos alimenticios y bebidas para la alimentación de los servidores públicos.			
Subtotal	38,000.00				38,000.00
2700 VESTUARIO, BLANCOS, PRENDAS DE PROTECCIÓN Y ARTÍCULOS DEPORTIVOS					
2751 Blancos y otros productos textiles, exc	10,000.00	Mantelería utilizada en exámenes de grado, clases de Doctorado y Maestría, eventos varios			
Subtotal	10,000.00				10,000.00
3100 SERVICIOS BÁSICOS					
3117 Servicios de acceso de internet, redes	91,200.00	Pago derechos de uso plataformas zoom y Moodle. Pautas y difusión de eventos, convocatorias y desarrollo de actividades académicas del IICE y TRIEJAL; y Timbres para Titulación Electrónica			
Subtotal	91,200.00				91,200.00
3300 SERVICIOS PROFESIONALES, CIENTÍFICOS, TÉCNICOS Y OTROS SERVICIOS					
3362 Servicios de impresión de documentos	50,000.00	Servicios de impresión de documentos y papelería oficial, timbrados			
3363 Servicio de Impresión de material informativo derivado de la operación y administración	250,000.00	Revista Justicia y Sufragio, libros y folletos informativos, así como otros materiales para la promoción de convocatorias relativas a los posgrados			
Subtotal	300,000.00				300,000.00
3700 SERVICIOS DE TRASLADO Y VIÁTICOS					
3711 Pasajes aéreos nacionales	50,000.00	Vuelos Ciudad de México y otros, personal IICE			
3721 Pasajes terrestres nacionales	20,000.00	y/o taxis, ciudad de México y otros, personal IICE			
3751 Viáticos en el País	40,000.00	Alimentos			
3791 Otros servicios de traslado y hospedaje	40,000.00	Hospedaje ciudad de México y otros, personal IICE			
Subtotal	150,000.00				150,000.00
3800 SERVICIOS OFICIALES					
3831 Congresos y convenciones (Sólo cuar	30,000.00	Asignaciones destinadas a cubrir el costo del servicio integral que se contrate (flores)			
Subtotal	30,000.00				30,000.00
3900 OTROS SERVICIOS GENERALES					
3921 Impuestos y Derechos	45,000.00	Pagos trámites IICE, Revista Justicia y Sufragio y Otros			
Subtotal	45,000.00				45,000.00
Total	1,043,240.00				1,043,240.00



Tribunal Electoral del Estado de Jalisco

Programa de Adquisiciones, Arrendamientos y Servicios 2025

Partida	Descripción	Modalidad de selección	Fuente de los recursos	Fecha estimada de inicio de selección	Duración estimada del contrato	Valor estimado	% del presupuesto
82100-2111	Materiales, útiles y equipos menores de oficina - Anexo 1	Licitación	Estatal	01 de Julio de 2025	12 meses	271,078.12	3.19%
82100-2121	Materiales y útiles de impresión y reproducción - Anexo 2	Licitación	Estatal	01 de Julio de 2025	12 meses	165,954.18	1.95%
82100-2141	Materiales, útiles y equipos menores de tecnologías de la información y comunicaciones - Anexo 3	Licitación	Estatal	01 de Julio de 2025	12 meses	133,639.41	1.57%
82100-2151	Material impreso e información digital	Licitación	Estatal	01 de Julio de 2025	12 meses	750.00	0.01%
82100-2161	Material de limpieza - Anexo 4	Licitación	Estatal	16 de Diciembre de 2024	12 meses	64,923.84	0.76%
82100-2171	Materiales y útiles de enseñanza	Adjudicación directa	Estatal	02 de Enero de 2025	Por evento	-	0.00%
82100-2212	Productos alimenticios para el personal derivado de la prestación de servicios públicos en unidad de salud, educativas, de readaptación social y otras	Adjudicación directa	Estatal	De conformidad a los requerimientos del Tribunal	Por evento	-	0.00%
82100-2216	Productos alimenticios para el personal derivado de actividades extraordinarias	Adjudicación directa	Estatal	De conformidad a los requerimientos del Tribunal	Por evento	360,500.00	4.24%
82100-2231	Utensilios para el servicio de alimentación	Adjudicación directa	Estatal	De conformidad a los requerimientos del Tribunal	Por evento	1,161.38	0.01%
82100-2411	Productos minerales no metálicos	Adjudicación directa	Estatal	De conformidad a los requerimientos del Tribunal	Por evento	1,106.00	0.01%
82100-2421	Cemento y productos de concreto	Adjudicación directa	Estatal	De conformidad a los requerimientos del Tribunal	Por evento	1,090.00	0.01%
82100-2431	Cal, yeso y productos de yeso	Adjudicación directa	Estatal	De conformidad a los requerimientos del Tribunal	Por evento	1,150.00	0.01%
82100-2441	Madera y productos de madera	Adjudicación directa	Estatal	De conformidad a los requerimientos del Tribunal	Por evento	1,200.00	0.01%
82100-2451	Vidrio y productos de vidrio	Adjudicación directa	Estatal	De conformidad a los requerimientos del Tribunal	Por evento	1,800.00	0.02%
82100-2461	Material eléctrico y electrónico	Adjudicación directa	Estatal	De conformidad a los requerimientos del Tribunal	Por evento	1,500.00	0.02%
82100-2471	Artículos metálicos para la construcción	Adjudicación directa	Estatal	De conformidad a los requerimientos del Tribunal	Por evento	1,500.00	0.02%
82100-2481	Materiales complementarios	Adjudicación directa	Estatal	De conformidad a los requerimientos del Tribunal	Por evento	1,500.00	0.02%
82100-2491	Otros materiales y artículos de construcción y reparación	Adjudicación directa	Estatal	De conformidad a los requerimientos del Tribunal	Por evento	1,500.00	0.02%
82100-2521	Fertilizantes, Pesticidas Y Otros Agroquímicos	Adjudicación directa	Estatal	De conformidad a los requerimientos del Tribunal	Por evento	-	0.00%
82100-2531	Medicinas Y Productos Farmacéuticos	Adjudicación directa	Estatal	De conformidad a los requerimientos del Tribunal	Por evento	5,000.00	0.06%
82100-2541	Materiales, Accesorios Y Suministros Médicos	Adjudicación directa	Estatal	De conformidad a los requerimientos del Tribunal	Por evento	-	0.00%
82100-2561	Fibras Sintéticas, Hules, Plásticos Y Derivados	Adjudicación directa	Estatal	De conformidad a los requerimientos del Tribunal	Por evento	-	0.00%
82100-2591	Otros productos químicos	Adjudicación directa	Estatal	De conformidad a los requerimientos del Tribunal	Por evento	600.00	0.01%
82100-2613	Combustibles, lubricantes y aditivos	Adjudicación directa	Estatal	02 de Enero de 2025	12 meses	482,040.00	5.67%
82100-2711	Vestuario y uniformes	Adjudicación directa	Estatal	De conformidad a los requerimientos del Tribunal	Por evento	1,150.00	0.01%
82100-2721	Prendas de seguridad y protección personal	Adjudicación directa	Estatal	De conformidad a los requerimientos del Tribunal	Por evento	1,300.00	0.02%
82100-2751	Biancos y otros productos textiles, excepto prendas de vestir	Adjudicación directa	Estatal	De conformidad a los requerimientos del Tribunal	Por evento	1,150.00	0.01%
82100-2911	Herramientas menores	Adjudicación directa	Estatal	De conformidad a los requerimientos del Tribunal	Por evento	1,450.00	0.02%
82100-2921	Refacciones y accesorios menores de edificios	Adjudicación directa	Estatal	De conformidad a los requerimientos del Tribunal	Por evento	1,300.00	0.02%
82100-2931	Refacciones y accesorios menores de mobiliario y equipo de administración, educacional y recreativo	Adjudicación directa	Estatal	De conformidad a los requerimientos del Tribunal	Por evento	23,000.00	0.27%
82100-2941	Refacciones y accesorios menores de equipo de cómputo y tecnologías de la información	Adjudicación directa	Estatal	De conformidad a los requerimientos del Tribunal	Por evento	33,000.00	0.39%
82100-2961	Refacciones y accesorios menores de equipo de transporte	Licitación	Estatal	01 de Agosto de 2025	Por evento	100,232.00	1.18%
82100-2991	Refacciones y accesorios menores otros bienes muebles	Adjudicación directa	Estatal	De conformidad a los requerimientos del Tribunal	Por evento	11,500.00	0.14%
CAPITULO 2000 MATERIALES Y SUMINISTROS						1,672,074.92	19.68%
82100-3111	Servicio de Energía eléctrica	Adjudicación directa	Estatal	02 de Enero de 2025	12 meses	199,691.25	2.35%
82100-3131	Servicio de Agua	Adjudicación directa	Estatal	02 de Enero de 2025	12 meses	38,116.78	0.45%
82100-3141	Servicio de Telefonía tradicional	Adjudicación directa	Estatal	02 de Enero de 2025	12 meses	67,980.00	0.80%
82100-3171	Servicios de acceso de Internet, redes y procesamiento de información	Licitación	Estatal	01 de Marzo de 2025	12 meses	247,200.00	2.91%
82100-3181	Servicios postales y telegráficos	Licitación	Estatal	17 de Febrero de 2025	12 meses	98,880.00	1.16%
82100-3221	Arrendamiento de edificio	Adjudicación directa	Estatal	02 de Enero de 2025	12 meses	2,064,898.63	24.31%
82100-3271	Patentes, Regalías y otros	Adjudicación directa	Estatal	02 de Enero de 2025	12 meses	142,050.00	1.67%
82100-3311	Servicios Legales de Contabilidad, Auditoría y relacionados	Adjudicación directa	Estatal	De conformidad a los requerimientos del Tribunal	Por evento	1,124.00	0.01%
82100-3321	Servicios de diseño, arquitectura, ingeniería y actividades relacionadas	Adjudicación directa	Estatal	De conformidad a los requerimientos del Tribunal	Por evento	5,116.00	0.06%

82100-3331	Servicios de consultoría administrativa e informática	Adjudicación directa	Estatal	De conformidad a los requerimientos del Tribunal	Por evento	23,600.00	0.28%
82100-3342	Servicios de Capacitación Especializada	Adjudicación directa	Estatal	De conformidad a los requerimientos del Tribunal	Por evento	20,000.00	0.24%
82100-3361	Servicios de apoyo administrativo	Adjudicación directa	Estatal	De conformidad a los requerimientos del Tribunal	Por evento	-	0.00%
82100-3362	Servicio de impresión de documentos y papelería oficial	Adjudicación directa	Estatal	De conformidad a los requerimientos del Tribunal	Por evento	11,200.00	0.13%
82100-3363	Servicios de impresión de material informativo derivado de la operación y administración - Impresión de informe de actividades	Adjudicación directa	Estatal	De conformidad a los requerimientos del Tribunal	Por evento	900.00	0.01%
82100-3381	Servicios de Vigilancia	Licitación	Estatal	03 de Febrero de 2025	12 meses	420,240.00	4.95%
82100-3411	Servicios financieros y bancarios	Adjudicación directa	Estatal	De conformidad a los requerimientos del Tribunal	Por evento	1,668.60	0.02%
82100-3451	Seguro de bienes patrimoniales	Licitación	Estatal	03 de Febrero de 2025	12 meses	118,656.00	1.40%
82100-3512	Mantenimiento y Conservación menor de Inmuebles para la prestación de servicios públicos	Adjudicación directa	Estatal	De conformidad a los requerimientos del Tribunal	Por evento	72,100.00	0.85%
82100-3521	Mantenimiento y conservación de mobiliario y equipo de administración, educacional y recreativo	Adjudicación directa	Estatal	De conformidad a los requerimientos del Tribunal	Por evento	22,248.00	0.26%
82100-3531	Instalación, reparación y mantenimiento de equipo de cómputo y tecnología de la información	Adjudicación directa	Estatal	De conformidad a los requerimientos del Tribunal	Por evento	50,000.00	0.59%
82100-3551	Mantenimiento y conservación de vehículos terrestres, aéreos, marítimos, lacustres y fluviales	Licitación	Estatal	01 de Agosto de 2025	12 meses	100,232.00	1.18%
82100-3571	Instalación, reparación y mantenimiento de maquinaria y otros equipos	Adjudicación directa	Estatal	De conformidad a los requerimientos del Tribunal	Por evento	30,000.72	0.35%
82100-3581	Servicio de Limpieza y manejo de desechos	Adjudicación directa	Estatal	De conformidad a los requerimientos del Tribunal	Por evento	10,011.60	0.12%
82100-3591	Servicios de jardinería y fumigación	Adjudicación directa	Estatal	De conformidad a los requerimientos del Tribunal	Por evento	15,000.00	0.18%
82100-3611	Difusión por radio, televisión y otros medios de mensajes p.	Adjudicación directa	Estatal	De conformidad a los requerimientos del Tribunal	Por evento	-	0.00%
82100-3711	Pasajes aéreos nacionales	Adjudicación directa	Estatal	De conformidad a los requerimientos del Tribunal	Por evento	603,000.00	7.10%
82100-3721	Pasajes terrestres nacionales	Adjudicación directa	Estatal	De conformidad a los requerimientos del Tribunal	Por evento	30,900.00	0.36%
82100-3751	Viáticos en el país	Adjudicación directa	Estatal	De conformidad a los requerimientos del Tribunal	Por evento	500,000.00	5.89%
82100-3791	Otros servicios de traslado y hospedaje	Adjudicación directa	Estatal	De conformidad a los requerimientos del Tribunal	Por evento	300.00	0.00%
82100-3831	Congresos y convenciones	Adjudicación directa	Estatal	De conformidad a los requerimientos del Tribunal	Por evento	10,300.00	0.12%
82100-3851	Gastos de representación	Adjudicación directa	Estatal	De conformidad a los requerimientos del Tribunal	Por evento	-	0.00%
82100-3941	Otras erogaciones por resolución por autoridad competente	Adjudicación directa	Estatal	De conformidad a los requerimientos del Tribunal	Por evento	-	0.00%
CAPITULO 3000 SERVICIOS GENERALES						4,905,413.58	57.75%
82100-5151	Equipo de Cómputo y de tecnología de la información	Licitación	Estatal	De conformidad a los requerimientos del Tribunal	Por evento	-	0.00%
CAPITULO 5000 BIENES MUEBLES, INMUEBLES E INTANGIBLES						-	0.00%

Proyecto de presupuesto (Cap 2000, 3000 y 5000)	8,494,501.82	100%
Gasto proyectado por adjudicación directa para materiales y suministros así como servicios generales	4,855,702.96	57.16%
Gasto proyectado por licitación Capítulo 2000	736,577.54	8.67%
Gasto proyectado por licitación Capítulo 3000 y 5000	985,208.00	11.60%
Imp. Sobre nóminas y otros que se deriven de una relación laboral	1,092,687.32	12.86%
Responsabilidad Patrimonial	824,326.00	9.70%



Anexo 1

Código	Nombre de la cuenta	Artículo	Unidad de Medida	Compras Estimadas 2025	Último Precio Unitario	Precio estimado incremento 3%	Estimado Total 2025
211-0001	Materiales, útiles y equipos menores de oficina	Agenda Ejecutiva	Pieza			-	-
211-0002	Materiales, útiles y equipos menores de oficina	Archivero Acordeón Plástico	Pieza			-	-
211-0004	Materiales, útiles y equipos menores de oficina	Base para Calendarios	Pieza			-	-
211-0210	Materiales, útiles y equipos menores de oficina	Bateria 3v	Pieza			-	-
211-0005	Materiales, útiles y equipos menores de oficina	Bateria 9v	Pieza	50	78.06	80.40	4,020.09
211-0006	Materiales, útiles y equipos menores de oficina	Bateria AA	Pieza	50	17.49	18.01	900.74
211-0007	Materiales, útiles y equipos menores de oficina	Bateria AAA	Pieza	50	17.49	18.01	900.74
211-0008	Materiales, útiles y equipos menores de oficina	Borrador de Migajon	Pieza	100	4.37	4.50	450.11
211-0009	Materiales, útiles y equipos menores de oficina	Borrador de Pintarron	Pieza	0	12.65	13.03	-
211-0011	Materiales, útiles y equipos menores de oficina	Bote para Basura Grande	Pieza	5	131.85	135.81	679.03
211-0012	Materiales, útiles y equipos menores de oficina	Broche Baco 8cm	Caja	0	56.66	58.36	-
211-0013	Materiales, útiles y equipos menores de oficina	Caja Paqueteria Chica	Pieza			-	-
211-0014	Materiales, útiles y equipos menores de oficina	Caja Paqueteria Mediana	Pieza			-	-
211-0018	Materiales, útiles y equipos menores de oficina	Caja para archivo RM-323	Pieza	0	46.57	47.97	-
211-0016	Materiales, útiles y equipos menores de oficina	Caja para archivo t/carta	Pieza	80	35.62	36.69	2,935.09
211-0216	Materiales, útiles y equipos menores de oficina	Caja para archivo t/carta plástica	Pieza	50	70.12	72.22	3,611.18
211-0019	Materiales, útiles y equipos menores de oficina	Caja para archivo t/oficio corto	Pieza	80	40.11	41.31	3,305.06
211-0247	Materiales, útiles y equipos menores de oficina	Caja para archivo t/oficio plástica	pieza	50	97.72	100.65	5,032.58
211-0022	Materiales, útiles y equipos menores de oficina	Caja para CD	Pieza	0	3.00	3.09	-
211-0015	Materiales, útiles y equipos menores de oficina	Caja RM-8	Pieza			-	-
211-0020	Materiales, útiles y equipos menores de oficina	Caja tamaño oficio largo (RM 100)	Pieza	100	87.99	90.63	9,062.97
211-0023	Materiales, útiles y equipos menores de oficina	Calculadora	Pieza	10	157.57	162.30	1,622.97
211-0207	Materiales, útiles y equipos menores de oficina	Carpeta blanca tamaño carta 1"	Pieza	50	72.67	74.85	3,742.51
211-0206	Materiales, útiles y equipos menores de oficina	Carpeta blanca tamaño carta 2"	Pieza	50	96.51	99.41	4,970.27
211-0215	Materiales, útiles y equipos menores de oficina	Carpeta VIEW Binder 8 divisiones Negra	Pieza			-	-
211-0212	Materiales, útiles y equipos menores de oficina	Chinchetas de colores	Caja	0	29.59	30.48	-
211-0028	Materiales, útiles y equipos menores de oficina	Cinta Canela	Pieza	30	21.89	22.55	676.40
211-0228	Materiales, útiles y equipos menores de oficina	Cinta Dymo	Pieza	0	95.00	97.85	-
211-0029	Materiales, útiles y equipos menores de oficina	Cinta Gris	Pieza	10	186.02	191.60	1,916.01
211-0030	Materiales, útiles y equipos menores de oficina	Cinta Maskin Tape 12mm x 33m (12 X 50)	Pieza	10	17.61	18.14	181.38
211-0031	Materiales, útiles y equipos menores de oficina	Cinta Maskin Tape 18mm x 33m	Pieza	10	24.74	25.48	254.82
211-0032	Materiales, útiles y equipos menores de oficina	Cinta Maskin Tape 18mm x 65m (18 X 50)	Pieza	10	27.74	28.57	285.72
211-0227	Materiales, útiles y equipos menores de oficina	Cinta scotch	Pieza	10	49.39	50.87	508.72
211-0034	Materiales, útiles y equipos menores de oficina	Cinta Transparente ancha	Pieza	10	21.89	22.55	225.47
211-0232	Materiales, útiles y equipos menores de oficina	Clip billetero 19mm	Caja	50	15.47	15.93	796.71
211-0233	Materiales, útiles y equipos menores de oficina	Clip billetero 25 mm	Caja	50	25.73	26.50	1,325.10
211-0234	Materiales, útiles y equipos menores de oficina	Clip billetero 32 mm	Caja	50	34.24	35.27	1,763.36
211-0235	Materiales, útiles y equipos menores de oficina	Clip billetero 41 mm	Caja	30	51.58	53.13	1,593.82
211-0236	Materiales, útiles y equipos menores de oficina	Clip billetero 51 mm	Caja	30	80.71	83.13	2,493.94
211-0035	Materiales, útiles y equipos menores de oficina	Clip Billetero Chico	Caja			-	-
211-0036	Materiales, útiles y equipos menores de oficina	Clip Billetero Grande	Caja			-	-
211-0037	Materiales, útiles y equipos menores de oficina	Clip Billetero Mediano	Caja			-	-
211-0038	Materiales, útiles y equipos menores de oficina	Clip Gigante Mariposa No.1	Caja	0	26.73	27.53	-
211-0039	Materiales, útiles y equipos menores de oficina	Clip Gigante Mariposa No.2	Caja	0	46.97	48.38	-
211-0040	Materiales, útiles y equipos menores de oficina	Clips Inoxidables Baco Jumbo	Caja	0	59.59	61.38	-
211-0041	Materiales, útiles y equipos menores de oficina	Clips Inoxidables Baco No.1	Caja	70	32.13	33.09	2,316.57
211-0042	Materiales, útiles y equipos menores de oficina	Clips Inoxidables Baco No.2	Caja	10	25.48	26.24	262.44
211-0043	Materiales, útiles y equipos menores de oficina	Clips Inoxidables Baco No.3	Caja	10	19.03	19.60	196.01
211-0044	Materiales, útiles y equipos menores de oficina	Cojin para Folliador (Repuesto)	Pieza			-	-
211-0045	Materiales, útiles y equipos menores de oficina	Cojin para sello Chico	Pieza	5	22.91	23.60	117.99
211-0046	Materiales, útiles y equipos menores de oficina	Cojin para sello Grande	Pieza	10	45.82	47.19	471.95
211-0047	Materiales, útiles y equipos menores de oficina	Comprobante de gastos	Pieza			-	-
211-0048	Materiales, útiles y equipos menores de oficina	Contrarecibo	Pieza			-	-
211-0049	Materiales, útiles y equipos menores de oficina	Corrector de Frasco	Pieza	30	12.45	12.82	384.71
211-0033	Materiales, útiles y equipos menores de oficina	Corrector en cinta	Pieza	30	30.60	31.52	945.54
211-0050	Materiales, útiles y equipos menores de oficina	Corrector Liquido Tipo Pluma	Pieza	50	11.99	12.35	617.49
211-0051	Materiales, útiles y equipos menores de oficina	Cuenta Facil	Pieza	50	11.93	12.29	614.40
211-0052	Materiales, útiles y equipos menores de oficina	Cutter Chico	Pieza	15	8.46	8.71	130.71
211-0218	Materiales, útiles y equipos menores de oficina	Cutter Grande	Pieza	15	15.00	15.45	231.75
211-0054	Materiales, útiles y equipos menores de oficina	Dedales para contar	Pieza	0	4.91	5.06	-
211-0055	Materiales, útiles y equipos menores de oficina	Directorio Industrial Jumbo	Pieza			-	-
211-0056	Materiales, útiles y equipos menores de oficina	Dymo	Pieza	0	307.40	316.62	-
211-0229	Materiales, útiles y equipos menores de oficina	Emplaye	Pieza	20	71.61	73.76	1,475.17
211-0057	Materiales, útiles y equipos menores de oficina	Engrapadora	Pieza	20	74.82	77.06	1,541.29
211-0240	Materiales, útiles y equipos menores de oficina	Engrapadora uso rudo	Pieza	0	945.19	973.55	-
211-0059	Materiales, útiles y equipos menores de oficina	Etiquetas Adhesivas 500 1/2 carta	Pieza			-	-
211-0060	Materiales, útiles y equipos menores de oficina	Etiquetas de Refuerzo Tipo sello c/100	Paquete	10	4.37	4.50	45.01
211-0061	Materiales, útiles y equipos menores de oficina	Etiquetas Janel t/carta 5163	Paquete	0	68.90	70.97	-
211-0063	Materiales, útiles y equipos menores de oficina	Etiquetas Janel t/carta 5260	Paquete	0	68.90	70.97	-
211-0064	Materiales, útiles y equipos menores de oficina	Etiquetas Janel t/carta 5261	Paquete	0	68.90	70.97	-
211-0065	Materiales, útiles y equipos menores de oficina	Etiquetas Janel t/carta 5262	Paquete	0	68.90	70.97	-
211-0062	Materiales, útiles y equipos menores de oficina	Etiquetas Janel t/carta 5267	Paquete	0	68.90	70.97	-
211-0066	Materiales, útiles y equipos menores de oficina	Etiquetas p/CD 5931	Paquete	0	68.90	70.97	-

211-0067	Materiales, utiles y equipos menores de oficina	Etiquetas tamaño carta 5165	Paquete	10	68.90	70.97	709.67
211-0068	Materiales, utiles y equipos menores de oficina	Foldaflex tamaño carta	caja	5	214.23	220.66	1,103.28
211-0069	Materiales, utiles y equipos menores de oficina	Foldaflex tamaño oficio	Caja	5	255.74	263.41	1,317.06
211-0070	Materiales, utiles y equipos menores de oficina	Folder tamaño carta	Caja	25	172.26	177.43	4,435.70
211-0071	Materiales, utiles y equipos menores de oficina	Folder tamaño oficio	Caja	25	203.26	209.36	5,233.95
211-0072	Materiales, utiles y equipos menores de oficina	Foliador	Pieza	15	339.06	349.23	5,238.48
211-0074	Materiales, utiles y equipos menores de oficina	Grapa de 1/2 pulgada	Caja	0	56.17	57.86	-
211-0075	Materiales, utiles y equipos menores de oficina	Grapa de 1/4 pulgada	Caja	0	39.07	40.24	-
211-0076	Materiales, utiles y equipos menores de oficina	Grapa de 3/8 pulgada	Caja	0	53.25	54.85	-
211-0077	Materiales, utiles y equipos menores de oficina	Grapa de 5/16 pulgada	Caja	0	48.50	49.96	-
211-0079	Materiales, utiles y equipos menores de oficina	Grapa de 9/16 pulgada	Caja	0	48.04	49.48	-
211-0073	Materiales, utiles y equipos menores de oficina	Grapa Ondulada	Caja		77.43	79.75	-
211-0080	Materiales, utiles y equipos menores de oficina	Grapas Estandar	Caja	15	30.80	31.72	475.86
211-0208	Materiales, utiles y equipos menores de oficina	Guia Alfanumerica t/carta	Paquete	5	151.47	156.01	780.07
211-0081	Materiales, utiles y equipos menores de oficina	Hojas de color fuerte t/carta	Pieza			-	-
211-0082	Materiales, utiles y equipos menores de oficina	Hojas de color pastel t/carta	pieza			-	-
211-0083	Materiales, utiles y equipos menores de oficina	Hojas opalina delgada t/carta	Paquete	25	51.66	53.21	1,330.25
211-0084	Materiales, utiles y equipos menores de oficina	opalina delgada t/oficio (125GR) (SENTEN	Paquete	100	72.73	74.91	7,491.19
211-0231	Materiales, utiles y equipos menores de oficina	Hojas opalina gruesa T oficio	Paquete	20	72.73	74.91	1,498.24
211-0085	Materiales, utiles y equipos menores de oficina	Hojas opalina gruesa t/carta	Paquete	15	93.96	96.78	1,451.68
211-0087	Materiales, utiles y equipos menores de oficina	Hojas tamaño carta azules	Paquete	0	60.17	61.98	-
211-0090	Materiales, utiles y equipos menores de oficina	Hojas tamaño carta blancas	Paquete	350	68.62	70.68	24,737.51
211-0088	Materiales, utiles y equipos menores de oficina	hojas tamaño carta cartulina tipo pergamino	Paquete			-	-
336-002	Materiales, utiles y equipos menores de oficina	as tamaño carta marca de agua (escudo naci	Paquete			-	-
336-003	Materiales, utiles y equipos menores de oficina	Hojas tamaño carta sello oficial	Paquete			-	-
211-0089	Materiales, utiles y equipos menores de oficina	Hojas tamaño carta verdes	Paquete	0	60.17	61.98	-
211-0091	Materiales, utiles y equipos menores de oficina	Hojas tamaño oficio blancas	Paquete	350	97.58	100.51	35,177.59
336-004	Materiales, utiles y equipos menores de oficina	Hojas tamaño oficio en serigrafia	Paquete			-	-
336-005	Materiales, utiles y equipos menores de oficina	Hojas tamaño oficio opalina sello oficial	Paquete			-	-
336-001	Materiales, utiles y equipos menores de oficina	s tamaño oficio papel opalina sello en serig	Paquete			-	-
211-0245	Materiales, utiles y equipos menores de oficina	Hojas tamaño oficio papel uni bond 120gr Paq/500 (hojas opalina)	Paquete	100	150.00	154.50	15,450.00
336-006	Materiales, utiles y equipos menores de oficina	Hojas tamaño oficio sin texto	Paquete			-	-
211-0214	Materiales, utiles y equipos menores de oficina	Lapicero (portaminas 0.7 mm)	Pieza	10	6.44	6.63	66.33
211-0092	Materiales, utiles y equipos menores de oficina	Lapiz	Pieza	200	1.95	2.01	401.70
211-0093	Materiales, utiles y equipos menores de oficina	Lapiz Adhesivo resistol jumbo	Pieza	80	38.42	39.57	3,165.81
211-0094	Materiales, utiles y equipos menores de oficina	Lapiz Bicolor	Pieza	50	5.11	5.26	263.17
211-0095	Materiales, utiles y equipos menores de oficina	Lefort tamaño carta	Pieza	80	52.35	53.92	4,313.64
211-0096	Materiales, utiles y equipos menores de oficina	Lefort tamaño oficio	Pieza	30	56.62	58.32	1,749.56
211-0098	Materiales, utiles y equipos menores de oficina	Libreta de taquigrafia chica	Pieza	50	13.68	14.09	704.52
211-0099	Materiales, utiles y equipos menores de oficina	Libreta de taquigrafia grande	Pieza	50	15.70	16.17	808.55
211-0097	Materiales, utiles y equipos menores de oficina	Libreta empastada forma francesa	Pieza	35	39.01	40.18	1,406.31
211-0100	Materiales, utiles y equipos menores de oficina	Libreta empastada forma italiana	Pieza	35	39.01	40.18	1,406.31
211-0101	Materiales, utiles y equipos menores de oficina	Libro San Luis de Gobierno 7G2 f/Italiana	Pieza	5	179.19	184.57	922.83
211-0102	Materiales, utiles y equipos menores de oficina	Libro San Luis de Gobierno 7G3 f/Italiana	Pieza	5	232.38	239.35	1,196.76
211-0103	Materiales, utiles y equipos menores de oficina	Libro San Luis de Gobierno 7G4 f/Italiana	Pieza	5	290.48	299.19	1,495.97
211-0104	Materiales, utiles y equipos menores de oficina	Libro San Luis de Gobierno f/Francesa 5G4	Pieza	5	274.92	283.17	1,415.84
211-0105	Materiales, utiles y equipos menores de oficina	Liga Ancha	Pieza	0	15.35	15.81	-
211-0106	Materiales, utiles y equipos menores de oficina	Llaveros	Pieza			-	-
211-0108	Materiales, utiles y equipos menores de oficina	Marcador de cera rojo	Pieza	0	12.47	12.84	-
211-0114	Materiales, utiles y equipos menores de oficina	Marcador Esterbrook Color Azul	Pieza	50	28.77	29.63	1,481.66
211-0116	Materiales, utiles y equipos menores de oficina	Marcador Esterbrook Color Rojo	Pieza	50	28.77	29.63	1,481.66
211-0115	Materiales, utiles y equipos menores de oficina	Marcador Esterbrook negro	Pieza	50	28.77	29.63	1,481.66
211-0110	Materiales, utiles y equipos menores de oficina	Marcador Pelicán negro	Pieza	30	14.02	14.44	433.22
211-0111	Materiales, utiles y equipos menores de oficina	Marcador Pelicán rojo	Pieza	20	14.02	14.44	288.81
211-0223	Materiales, utiles y equipos menores de oficina	Marcador Sharpie café	Pieza	20	14.79	15.23	304.67
211-0219	Materiales, utiles y equipos menores de oficina	Marcador Sharpie negro	Pieza	20	14.79	15.23	304.67
211-0112	Materiales, utiles y equipos menores de oficina	Marcador signal duo negro	Pieza	20	20.19	20.80	415.91
211-0113	Materiales, utiles y equipos menores de oficina	Marcador signal negro	Pieza	20	11.96	12.32	246.38
211-0224	Materiales, utiles y equipos menores de oficina	Marcador signal negro punta extra fina	Pieza	20	15.23	15.69	313.74
211-0118	Materiales, utiles y equipos menores de oficina	arcadores para pintarroh en distintos color	paquete	0	51.75	53.30	-
211-0119	Materiales, utiles y equipos menores de oficina	Marcatextos color amarillo	Pieza	300	10.38	10.69	3,207.42
211-0120	Materiales, utiles y equipos menores de oficina	Marcatextos color azul	Pieza	100	10.38	10.69	1,069.14
211-0121	Materiales, utiles y equipos menores de oficina	Marcatextos color naranja	Pieza	100	10.38	10.69	1,069.14
211-0122	Materiales, utiles y equipos menores de oficina	Marcatextos color rosa	Pieza	100	10.38	10.69	1,069.14
211-0123	Materiales, utiles y equipos menores de oficina	Marcatextos color verde	Pieza	100	10.38	10.69	1,069.14
211-0124	Materiales, utiles y equipos menores de oficina	Memo Tip 3.81x5.08 mm	Pieza	35	3.07	3.16	110.67
211-0125	Materiales, utiles y equipos menores de oficina	Memo Tip 50.8x76.2 mm No. 56 (2x3)	Pieza	35	6.07	6.25	218.82
211-0126	Materiales, utiles y equipos menores de oficina	mo Tip 7.62 x 1.04 mm No. 57 (7.62 x 1.02n	Pieza	35	10.44	10.75	376.36
211-0127	Materiales, utiles y equipos menores de oficina	Memo Tip 7.62 x 1.27 mm No. 55	Pieza	35	11.70	12.05	421.79
211-0237	Materiales, utiles y equipos menores de oficina	Memo tip 7.62 x 10.2 (3x4)	Pieza	35	10.44	10.75	376.36
211-0128	Materiales, utiles y equipos menores de oficina	Memo Tip 7.62 x 7.62 mm No. 54 (3X3)	Pieza	35	7.83	8.06	282.27
211-0109	Materiales, utiles y equipos menores de oficina	Mica portadocumentos tamaño 10x14.5	Pieza			-	-
211-0226	Materiales, utiles y equipos menores de oficina	Organizador para escritorio	Pieza			-	-
211-0131	Materiales, utiles y equipos menores de oficina	Papel Contac	Pieza	30	173.77	178.98	5,369.49
211-0217	Materiales, utiles y equipos menores de oficina	Papelera 3 niveles	Pieza			-	-
211-0133	Materiales, utiles y equipos menores de oficina	Perforadora de 2 hoyos	Pieza	5	562.03	578.89	2,894.45
211-0225	Materiales, utiles y equipos menores de oficina	Perforadora de 3 hoyos	Pieza	5	624.38	643.11	3,215.56
211-0239	Materiales, utiles y equipos menores de oficina	Perforadora de 3 hoyos uso rudo	Pieza	2	1321.09	1,360.72	2,721.45
211-0139	Materiales, utiles y equipos menores de oficina	Pluma Bic color Azul	Pieza	200	4.05	4.17	834.30
211-0140	Materiales, utiles y equipos menores de oficina	Pluma Bic color Negro	Pieza	200	4.05	4.17	834.30
211-0141	Materiales, utiles y equipos menores de oficina	Pluma Bic color Rojo	Pieza	200	4.05	4.17	834.30
211-0135	Materiales, utiles y equipos menores de oficina	Pluma de Gel azul .5	Pieza	20	31.57	32.52	650.34
211-0136	Materiales, utiles y equipos menores de oficina	Pluma de Gel azul .7	Pieza	20	31.57	32.52	650.34

211-0137	Materiales, utiles y equipos menores de oficina	Pluma de Gel negro .5	Pieza	20	31.57	32.52	650.34
211-0138	Materiales, utiles y equipos menores de oficina	Pluma de Gel negro .7	Pieza	20	31.57	32.52	650.34
211-0144	Materiales, utiles y equipos menores de oficina	Poliza de cheque Tamaño carta	Pieza			-	-
211-0146	Materiales, utiles y equipos menores de oficina	Porta Lapiz	Pieza	10	19.34	19.92	199.20
211-0209	Materiales, utiles y equipos menores de oficina	Portacalendarios	Pieza			-	-
211-0145	Materiales, utiles y equipos menores de oficina	Porta-Clip	Pieza	10	3.00	3.09	30.90
211-0151	Materiales, utiles y equipos menores de oficina	Poste de 2 1/2" pulgadas	Pieza	0	7.86	8.10	-
211-0153	Materiales, utiles y equipos menores de oficina	Poste de 3 pulgadas	Pieza	0	10.64	10.96	-
211-0154	Materiales, utiles y equipos menores de oficina	Poste de 4 pulgadas	Pieza	0	13.04	13.43	-
211-0243	Materiales, utiles y equipos menores de oficina	Postes aluminio de 1 1/2 pulg.	Pieza	0	5.68	5.85	-
211-0241	Materiales, utiles y equipos menores de oficina	Postes aluminio de 1 pulg.	Pieza	0	4.65	4.79	-
211-0242	Materiales, utiles y equipos menores de oficina	Postes aluminio de 1/14 pulg.	Pieza	0	5.14	5.29	-
211-0244	Materiales, utiles y equipos menores de oficina	Postes aluminio de 2 pulg.	Pieza	0	5.91	6.09	-
211-0155	Materiales, utiles y equipos menores de oficina	Post-It Banderitas C/3 y C/5	Pieza	70	19.58	20.17	1,411.72
211-0157	Materiales, utiles y equipos menores de oficina	Protectores de hoja tamaño carta	Caja	50	152.04	156.60	7,830.06
211-0156	Materiales, utiles y equipos menores de oficina	Protectores de hoja tamaño oficio	Caja	50	385.08	396.63	19,831.62
211-0158	Materiales, utiles y equipos menores de oficina	Puntillas .5	Pieza	5	7.60	7.83	39.14
211-0213	Materiales, utiles y equipos menores de oficina	Puntillas No. 0.7	Pieza	5	7.60	7.83	39.14
211-0159	Materiales, utiles y equipos menores de oficina	Quita grapas (uñitas)	Pieza	50	14.03	14.45	722.55
211-0160	Materiales, utiles y equipos menores de oficina	Reglas metalicas	Pieza	20	11.02	11.35	227.01
211-0161	Materiales, utiles y equipos menores de oficina	Repuesto para calendario Jumbo	Pieza			-	-
211-0162	Materiales, utiles y equipos menores de oficina	Repuesto para cutter grande	Pieza			-	-
211-0163	Materiales, utiles y equipos menores de oficina	Repuesto para Dymo	Pieza			-	-
211-0164	Materiales, utiles y equipos menores de oficina	Repuesto porta tarjeta T/carta	Pieza			-	-
211-0166	Materiales, utiles y equipos menores de oficina	Rollo de Papel p/Fax 301	Pieza			-	-
211-0165	Materiales, utiles y equipos menores de oficina	Rollo de Papel p/Fax Brother PC-501	Pieza			-	-
211-0170	Materiales, utiles y equipos menores de oficina	Rollo para sumadora	Pieza			-	-
211-0171	Materiales, utiles y equipos menores de oficina	Rondanas	Pieza			-	-
211-0172	Materiales, utiles y equipos menores de oficina	Sacapuntas Economico	Pieza	50	3.23	3.33	166.35
211-0204	Materiales, utiles y equipos menores de oficina	Sacapuntas Electrico	Pieza	3	738.22	760.37	2,281.10
211-0220	Materiales, utiles y equipos menores de oficina	Sello con leyenda "ACUSE"	Pieza	3	583.00	600.49	1,801.47
211-0175	Materiales, utiles y equipos menores de oficina	Sello con leyenda "Sin texto"	Pieza	3	137.80	141.93	425.80
211-0177	Materiales, utiles y equipos menores de oficina	Sello Fechador RECIBIDO	Pieza	3	583.00	600.49	1,801.47
211-0205	Materiales, utiles y equipos menores de oficina	Sello Oficial "Tribunal Electoral"	Pieza	3	127.20	131.02	393.05
211-0179	Materiales, utiles y equipos menores de oficina	Separador colorindex c/10	Pieza	10	39.99	41.19	411.90
211-0178	Materiales, utiles y equipos menores de oficina	Separador para archivo alfanumerico t/oficio	Pieza	10	168.00	173.04	1,730.40
211-0181	Materiales, utiles y equipos menores de oficina	Sobre Blanco tamaño carta p/carta	Pieza	0	0.80	0.82	-
211-0222	Materiales, utiles y equipos menores de oficina	Sobre blanco tamaño esquila	Pieza	50	2.18	2.25	112.27
211-0183	Materiales, utiles y equipos menores de oficina	Sobre Blanco tamaño oficio No. 10	Pieza			-	-
211-0211	Materiales, utiles y equipos menores de oficina	Sobre Manila tamaño Billetero (Nomina)	Pieza	0	0.93	0.96	-
211-0184	Materiales, utiles y equipos menores de oficina	Sobre Manila tamaño carta	Pieza	100	3.14	3.23	323.42
211-0185	Materiales, utiles y equipos menores de oficina	Sobre Manila tamaño doble carta	Pieza	150	7.60	7.83	1,174.20
211-0186	Materiales, utiles y equipos menores de oficina	Sobre Manila tamaño esquila	Pieza	0	2.33	2.40	-
211-0187	Materiales, utiles y equipos menores de oficina	Sobre Manila tamaño oficio	Pieza	200	4.04	4.16	832.24
211-0188	Materiales, utiles y equipos menores de oficina	Sobre Manila Tamaño Radiografía	Pieza	0	10.96	11.29	-
211-0189	Materiales, utiles y equipos menores de oficina	Sobre Manila Tamaño Reporte	Pieza	0	5.17	5.33	-
211-0180	Materiales, utiles y equipos menores de oficina	Sobre Vertical de Polipropileno	Pieza			-	-
211-0230	Materiales, utiles y equipos menores de oficina	Sumadora	Pieza			-	-
211-0190	Materiales, utiles y equipos menores de oficina	Tabla con clip Fibrace1 Tamaño oficio	Pieza	10	32.04	33.00	330.01
211-0191	Materiales, utiles y equipos menores de oficina	Tarjeta Bristol 1/2 carta	Paquete	5	24.08	24.80	124.01
211-0192	Materiales, utiles y equipos menores de oficina	Tarjeta Bristol 1/4 carta	Paquete	5	19.40	19.98	99.91
211-0193	Materiales, utiles y equipos menores de oficina	Tarjeta Bristol 3x5	Paquete	5	15.02	15.47	77.35
211-0221	Materiales, utiles y equipos menores de oficina	Tarjetero 1/2 carta vinil	Pieza	5	86.31	88.90	444.50
211-0195	Materiales, utiles y equipos menores de oficina	Tarjetero para Bristol 3x5	Pieza			-	-
211-0196	Materiales, utiles y equipos menores de oficina	Tijeras	Pieza	50	32.54	33.52	1,675.81
211-0238	Materiales, utiles y equipos menores de oficina	Tinta Azul para cojin	Pieza	15	25.69	26.46	396.91
211-0246	Materiales, utiles y equipos menores de oficina	Tinta azul trodat para foliador	pieza	5	108.05	111.29	556.46
211-0198	Materiales, utiles y equipos menores de oficina	Tinta Negra para cojin	Pieza	15	25.69	26.46	396.91
211-0199	Materiales, utiles y equipos menores de oficina	Tinta negra Trodat para foliador	Pieza	5	108.05	111.29	556.46
211-0200	Materiales, utiles y equipos menores de oficina	Tinta para calculadora Victor 12 Digitos	Pieza			-	-
211-0201	Materiales, utiles y equipos menores de oficina	Tinta roja para cojin	Pieza	15	25.69	26.46	396.91
211-0202	Materiales, utiles y equipos menores de oficina	Tinta roja trodat para foliador	Pieza	5	108.05	111.29	556.46
211-0203	Materiales, utiles y equipos menores de oficina	Vale de caja	Pieza			-	-

Totales

271,078.12



Anexo 2

Codigo	Nombre de la cuenta	Artículo	Unidad de Medida	Compras Estimadas 2025	Último Precio Unitario	Precio estimado incremento 3%	Estimado Total 2025
212-0030	Materiales y utiles de impresión y reprodución	Aro de plástico en espiral de 1" 1/2	Pieza	0		0.00	-
212-0038	Materiales y utiles de impresión y reprodución	Aro de plastico en espiral de 1" 1/4	Paquete	0		0.00	-
212-0003	Materiales y utiles de impresión y reprodución	Aro de plastico para engargolar de 1 1/2"	Paquete	0	214	220.42	-
212-0004	Materiales y utiles de impresión y reprodución	Aro de plastico para engargolar de 1 1/4"	Paquete	3	187	192.61	577.83
212-0005	Materiales y utiles de impresión y reprodución	Aro de plastico para engargolar de 1 1/8"	Paquete	2	199	204.97	409.94
212-0036	Materiales y utiles de impresión y reprodución	Aro de plastico para engargolar de 1 3/4"	Paquete	1	235	242.05	242.05
212-0006	Materiales y utiles de impresión y reprodución	Aro de plastico para engargolar de 1"	Paquete	2	168	173.04	346.08
212-0007	Materiales y utiles de impresión y reprodución	Aro de plastico para engargolar de 1/4"	Paquete	1	75	77.25	77.25
212-0037	Materiales y utiles de impresión y reprodución	Aro de plastico para engargolar de 2"	Paquete	2	308	317.24	634.48
212-0008	Materiales y utiles de impresión y reprodución	Aro de plastico para engargolar de 3/4"	Paquete	1	228	234.84	234.84
212-0009	Materiales y utiles de impresión y reprodución	Aro de plastico para engargolar de 3/8"	Paquete	2	64.26	66.19	132.38
212-0010	Materiales y utiles de impresión y reprodución	Aro de plastico para engargolar de 5/16"	Paquete	1	90	92.70	92.70
212-0011	Materiales y utiles de impresión y reprodución	Aro de plastico para engargolar de 7/16"	Paquete	1	90	92.70	92.70
212-0039	Materiales y utiles de impresión y reprodución	Aro de plastico para engargolar de 7/8"	Paquete	2	195	200.85	401.70
212-0012	Materiales y utiles de impresión y reprodución	Aro de plastico para engargolar de 9/16"	Paquete	2	101.52	104.57	209.13
212-0001	Materiales y utiles de impresión y reprodución	Aro metalico para engargolar de 1/4"	Caja	0	178	183.34	-
212-0040	Materiales y utiles de impresión y reprodución	Aro metálico para engargolar de 7/16"	Paquete	0	176	181.28	-
212-0002	Materiales y utiles de impresión y reprodución	Aro metalico para engargolar de 9/16"	Paquete	0	47	48.41	-
212-0013	Materiales y utiles de impresión y reprodución	Cañamo	Pieza	30	55	56.65	1,699.50
212-0014	Materiales y utiles de impresión y reprodución	Cartucho de tinta hp 21	Pieza			0.00	-
212-0015	Materiales y utiles de impresión y reprodución	Cartucho de tinta hp 22	Pieza			0.00	-
212-0016	Materiales y utiles de impresión y reprodución	Cartucho Tinta Epson T048120 Negro	Pieza			0.00	-
212-0017	Materiales y utiles de impresión y reprodución	Cartucho Tinta Epson T048220 Cian	Pieza			0.00	-
212-0018	Materiales y utiles de impresión y reprodución	Cartucho Tinta Epson T048320 Magenta	Pieza			0.00	-
212-0019	Materiales y utiles de impresión y reprodución	Cartucho Tinta Epson T048420 Amarillo	Pieza			0.00	-
212-0020	Materiales y utiles de impresión y reprodución	Cartucho Tinta Epson T048520 Cian Claro	Pieza			0.00	-
212-0021	Materiales y utiles de impresión y reprodución	Cartucho Tinta Epson T048620 Magenta Clar	Pieza			0.00	-
212-0022	Materiales y utiles de impresión y reprodución	Cartucho Tinta Epson T0-82120 negro	Pieza			0.00	-
212-0023	Materiales y utiles de impresión y reprodución	Cartucho Tinta Epson T0-8220 cian	Pieza			0.00	-
212-0024	Materiales y utiles de impresión y reprodución	Cartucho Tinta Epson T0-82320 magenta	Pieza			0.00	-
212-0025	Materiales y utiles de impresión y reprodución	Cartucho Tinta Epson T0-82420 Amarillo	Pieza			0.00	-
212-0026	Materiales y utiles de impresión y reprodución	Cartucho Tinta Epson T0-82520 Cian Claro	Pieza			0.00	-
212-0027	Materiales y utiles de impresión y reprodución	Cartucho Tinta Epson T0-82620 Magenta Clar	Pieza			0.00	-
212-0028	Materiales y utiles de impresión y reprodución	Cartucho Tinta Hp 6578JL Tricolor	Pieza			0.00	-
212-0029	Materiales y utiles de impresión y reprodución	Cartucho Toner Kyocera TK- 7107	Pieza	15	2,980.00	3069.40	46,041.00
212-0015	Materiales y utiles de impresión y reprodución	Cartucho Toner Kyocera TK-3035	Pieza			0.00	-
212-0016	Materiales y utiles de impresión y reprodución	Cartucho Toner Kyocera TK-677 (km-2560-306	Pieza			0.00	-
212-0017	Materiales y utiles de impresión y reprodución	Cartucho Toner OT2FZOUS TK-827 C (Cian)	Pieza	5	2,410	2482.30	12,411.50
212-0018	Materiales y utiles de impresión y reprodución	Cartucho Toner OT2FZOUS TK-827 K (Negro)	Pieza	5	2,410	2482.30	12,411.50
212-0019	Materiales y utiles de impresión y reprodución	Cartucho Toner OT2FZOUS TK-827 M (Magenta)	Pieza	5	2,410	2482.30	12,411.50
212-0020	Materiales y utiles de impresión y reprodución	Cartucho Toner OT2FZOUS TK-827 Y (Amarillo)	Pieza	5	2,410	2482.30	12,411.50
212-0021	Materiales y utiles de impresión y reprodución	Cartucho Toner TK-6307 Negro	Pieza	5	2980	3069.40	15,347.00
212-0022	Materiales y utiles de impresión y reprodución	Cartucho Toner TK-8307 C	Pieza	5	2010	2070.30	10,351.50
212-0023	Materiales y utiles de impresión y reprodución	Cartucho Toner TK-8307 K	Pieza	5	2010	2070.30	10,351.50
212-0024	Materiales y utiles de impresión y reprodución	Cartucho Toner TK-8307 M	Pieza	5	2010	2070.30	10,351.50
212-0025	Materiales y utiles de impresión y reprodución	Cartucho Toner TK-8307 Y	Pieza	5	2010	2070.30	10,351.50
212-0029	Materiales y utiles de impresión y reprodución	Enmicadora	Pieza	0		0.00	-
212-0031	Materiales y utiles de impresión y reprodución	Papel fotografico	Pieza			0.00	-
212-0034	Materiales y utiles de impresión y reprodución	Pasta para engargolar tamaño carta negra	Paquete	7	290	298.70	2,090.90
212-0032	Materiales y utiles de impresión y reprodución	Pasta para engargolar tamaño carta transparente	Paquete	7	290	298.70	2,090.90
212-0033	Materiales y utiles de impresión y reprodución	Pasta para engargolar tamaño oficio negra	Paquete	7	290	298.70	2,090.90
212-0035	Materiales y utiles de impresión y reprodución	Pasta para engargolar tamaño oficio transparente	Paquete	7	290	298.70	2,090.90
Totales							165,954.18



Anexo 3

Codigo	Nombre de la cuenta	Articulo	Unidad de Medida	Compras Estimadas 2025	Último Precio Unitario	Precio estimado incremento 3%	Estimado Total 2025
214-0001	Materiales, utiles y equipos menores de tecnolo	Alcohol Isopropilico	Pieza			-	-
214-0011	Materiales, utiles y equipos menores de tecnolo	Cartucho CE255A	Pieza	20	1,390.00	1,431.70	28,634.00
214-0038	Materiales, utiles y equipos menores de tecnolo	Cartucho CF 360A	Pieza			-	-
214-0039	Materiales, utiles y equipos menores de tecnolo	Cartucho CF 361A	Pieza			-	-
214-0040	Materiales, utiles y equipos menores de tecnolo	Cartucho CF 362A	Pieza			-	-
214-0041	Materiales, utiles y equipos menores de tecnolo	Cartucho CF 363A	Pieza			-	-
214-0002	Materiales, utiles y equipos menores de tecnolo	Cartucho de toner hp 278	Pieza	20	1,020.00	1,050.60	21,012.00
214-0003	Materiales, utiles y equipos menores de tecnolo	Cartucho de toner Samsung ML-2240	Pieza			-	-
214-0004	Materiales, utiles y equipos menores de tecnolo	Cartucho de toner Samsung ML-4550	Pieza			-	-
214-0025	Materiales, utiles y equipos menores de tecnolo	Cartucho Hp CF287X	Pieza	20	1,285.00	1,323.55	26,471.00
214-0007	Materiales, utiles y equipos menores de tecnolo	Cartucho Toner HP 4096A	Pieza			-	-
214-0009	Materiales, utiles y equipos menores de tecnolo	Cartucho Toner Hp 51645A Negro	Pieza			-	-
214-0026	Materiales, utiles y equipos menores de tecnolo	Cartucho Toner HP CE 505 A	Pieza	20	1,066.00	1,097.98	21,959.60
214-0006	Materiales, utiles y equipos menores de tecnolo	Cartucho Toner HP CF226A	Pieza	20	1,066.00	1,097.98	21,959.60
214-0010	Materiales, utiles y equipos menores de tecnolo	Cartucho Toner HP Q5949X	Pieza	7	1,210.00	1,246.30	8,724.10
214-0008	Materiales, utiles y equipos menores de tecnolo	Cartucho Toner HP Q6511X	Pieza			-	-
214-0005	Materiales, utiles y equipos menores de tecnolo	Cartucho Toner Xerox 3435	Pieza			-	-
214-0030	Materiales, utiles y equipos menores de tecnolo	CD'S Imprimibles	Pieza	0	6.01	6.19	-
214-0029	Materiales, utiles y equipos menores de tecnolo	CD'S Normales	Pieza	0	5.17	5.33	-
214-0031	Materiales, utiles y equipos menores de tecnolo	CD'S Regrabables	Pieza	0	12.30	12.67	-
214-0032	Materiales, utiles y equipos menores de tecnolo	DVD	Pieza	0	6.69	6.89	-
214-0033	Materiales, utiles y equipos menores de tecnolo	DVD Regrabable	Pieza	50	14.59	15.03	751.39
214-0034	Materiales, utiles y equipos menores de tecnolo	Memoria USB de 16GBS	Pieza	0	99.20	102.18	-
214-0037	Materiales, utiles y equipos menores de tecnolo	Memoria USB de 32GBS	Pieza	35	114.50	117.94	4,127.73
214-0035	Materiales, utiles y equipos menores de tecnolo	Memoria USB de 4GBS	Pieza			-	-
214-0036	Materiales, utiles y equipos menores de tecnolo	Memoria USB de 8GBS	Pieza			-	-
							133,639.41

[Handwritten signature]



Anexo 4

SELLO

Codigo	Nombre de la cuenta	Articulo	Unidad de Medida	Compras Estimadas 2025	Último Precio Unitario	Precio estimado incremento 3%	Estimado Total 2025
216-0001	Material de limpieza	Aceite para Mop	Pieza			-	-
216-0002	Material de limpieza	Aromatizante Spray	Pieza	60	26.65	27.45	1,646.97
216-0003	Material de limpieza	Cepillo Escoba	Pieza	10	25.24	26.00	259.97
216-0004	Material de limpieza	Escobeta	Pieza	5	15.60	16.07	80.34
216-0005	Material de limpieza	Cepillo completo para Baño	Pieza	5	28.42	29.27	146.36
216-0006	Material de limpieza	Fibra SB verde para Baños	Pieza	50	12.50	12.88	643.75
216-0007	Material de limpieza	Escoba	Pieza	15	33.00	33.99	509.85
216-0008	Material de limpieza	Cepillo Escobeta	Pieza			-	-
216-0009	Material de limpieza	Fabuloso	Litro	150	8.90	9.17	1,375.05
216-0010	Material de limpieza	Fibra para platos	Pieza	35	16.50	17.00	594.83
216-0011	Material de limpieza	Jabon 10K	Bolsa	3	285.00	293.55	880.65
216-0012	Material de limpieza	Jabon Axion en Pastilla	Pieza	40	58.50	60.26	2,410.20
216-0013	Material de limpieza	Jabon Liquido Axion 2.8 Lts	Pieza	0	109.50	112.79	-
216-0014	Material de limpieza	Jaladores chicos	Pieza	0	58.00	59.74	-
216-0016	Material de limpieza	Kleenex	Caja	15	19.50	20.09	301.28
216-0017	Material de limpieza	Now	Galon			-	-
216-0018	Material de limpieza	Papel Higienico	Caja	50	330.12	340.02	17,001.18
216-0019	Material de limpieza	Papel para Manos	Caja	50	360.00	370.80	18,540.00
216-0020	Material de limpieza	Pastilla Desodorante para Baño	Pieza	100	8.40	8.65	865.20
216-0021	Material de limpieza	Pladge para madera	Pieza	15	46.50	47.90	718.43
216-0022	Material de limpieza	Repuesto Desodorante para Baño Air Wick	Pieza			-	-
216-0023	Material de limpieza	Repuesto para Aspiradora	Paquete			-	-
216-0024	Material de limpieza	Sarricida	Litro	15	4.49	4.62	69.37
216-0025	Material de limpieza	Shampoo para Manos	Litro	200	18.00	18.54	3,708.00
216-0026	Material de limpieza	Swipe	Litro	0	42.00	43.26	-
216-0027	Material de limpieza	Trapeador	Pieza	20	40.50	41.72	834.30
216-0028	Material de limpieza	Bomba Destapa Caño	Pieza	5	21.90	22.56	112.79
216-0029	Material de limpieza	Recogedor	Pieza	10	32.00	32.96	329.60
216-0030	Material de limpieza	Repuesto para mop	Pieza			-	-
216-0031	Material de limpieza	Bolsa Negra 70x50	Kilo	25	26.50	27.30	682.38

216-0032	Material de limpieza	Bolsa Negra 70x90	Kilo	25	26.50	27.30	682.38
216-0033	Material de limpieza	Bolsa Negra Jumbo	Kilo	50	26.50	27.30	1,364.75
216-0034	Material de limpieza	Gel antibacterial	Litro	40	41.50	42.75	1,709.80
216-0035	Material de limpieza	toallas desinfectantes	Paquete	100	40.17	41.38	4,137.51
216-0036	Material de limpieza	Liquido desinfectante	Litro	80	16.80	17.30	1,384.32
216-0037	Material de limpieza	Spray desinfectante	Pieza	50	48.70	50.16	2,508.05
216-0038	Material de limpieza	Paños de Microfibra (SACUDIDORES)	Pieza	50	11.50	11.85	592.25
259-0001	Otros productos quimicos	Cloro	Litro	150	5.40	5.56	834.30

64,923.84



**MATRIZ DE INDICADORES PARA RESULTADOS
PRESUPUESTO DE EGRESOS 2025**

**Unidad Presupuestal: Tribunal Electoral del Estado de Jalisco.
Unidad Responsable: Tribunal Electoral del Estado de Jalisco
Programa Presupuestario: Impartición de Justicia Electoral a la Ciudadanía
e Investigación y Capacitación en la Materia.**

NIVEL	RESUMEN NARRATIVO	INDICADORES						MEDIOS DE VERIFICACIÓN	SUPUESTOS
		NOMBRE DEL INDICADOR	FÓRMULA	FUENTES DE INFORMACIÓN	FRECUENCIA	META VALOR	UNIDAD DE MEDIDA (META VALOR)		
FN	Contribuir con la sociedad actuando como la máxima autoridad jurisdiccional local en materia electoral, garantizando el respeto a los principios de constitucionalidad y legalidad en los actos de las autoridades electorales, partidos y agrupaciones políticas, así como la tutela de los derechos político-electorales de los ciudadanos.	Número de medios de impugnación interpuestos en el año 2025, tomando como base los interpuestos en el año 2022.	$(\text{medios de impugnación interpuestos en el año 2025} / \text{medios de impugnación interpuestos en el año 2022}) \times 100$	Libros de Gobierno de la Oficialía de Partes del Tribunal Electoral. http://www.triejal.gob.mx/datos_estadisticos/	Trianual	100% *	Medios de impugnación	Informe de Actividades del Tribunal Electoral.	Órgano de control de legalidad y garante de los derechos político-electorales de los ciudadanos, mediante la emisión de sus resoluciones.
FN	Contribuir a la formación, capacitación, actualización e investigación en materia electoral, dirigida a las personas adscritas al servicio público en tribunales e institutos electorales, integrantes de los partidos y agrupaciones políticas y de la ciudadanía en general, ello mediante cursos de capacitación y asignaturas.	Porcentaje de cursos de capacitación y asignaturas planeados, en comparación con los impartidos.	$(\text{Total de cursos de capacitación y asignaturas planeados} / \text{Total de cursos de capacitación y asignaturas impartidos}) \times 100$	Convocatorias, oficios, constancias de participación. http://www.lice.edu.mx/instituto/capacitacion/	Semestral	95%	2 Capacitaciones y 18 asignaturas	Informe de Actividades del Tribunal Electoral. Calendarios de programas. Actas de calificaciones de los programas de posgrado.	Órgano permanente del Tribunal Electoral, que mediante la investigación, formación, capacitación y actualización, fortalece el conocimiento en materia electoral a la ciudadanía.
PROPÓSITO	Garantizar la legalidad en los actos de las autoridades electorales y partidos políticos, así como preservar en todo momento los derechos político-electorales de los ciudadanos, agrupaciones y partidos políticos, establecidos en la Constitución Política de los Estados Unidos Mexicanos, así como en la Constitución local y demás legislaciones en la materia.	Porcentaje de asuntos resueltos en el año 2024 en comparación con los interpuestos en el año 2025.	$(\text{Asuntos resueltos en el año 2024} / \text{Asuntos interpuestos en el año 2025}) \times 100$	Libros de Gobierno de la Oficialía de Partes del Tribunal Electoral.	Anual	100% *	Medios de impugnación	Informe de Actividades del Tribunal Electoral.	Los ciudadanos, agrupaciones y partidos políticos, que han promovido algún medio de impugnación de índole electoral, reciben una sentencia apegada a derecho, que salvaguarda sus derechos político-electorales, incentivando así una mayor incorporación de la sociedad a la vida democrática del Estado.

Laura Alferez Castro

MATRIZ DE INDICADORES PARA RESULTADOS
PRESUPUESTO DE EGRESOS 2025

Unidad Presupuestal: Tribunal Electoral del Estado de Jalisco.
Unidad Responsable: Tribunal Electoral del Estado de Jalisco
Programa Presupuestario: Impartición de Justicia Electoral a la Ciudadanía e Investigación y Capacitación en la Materia.

NIVEL	RESUMEN NARRATIVO	INDICADORES							MEDIOS DE VERIFICACIÓN	SUPUESTOS
		NOMBRE DEL INDICADOR	FÓRMULA	FUENTES DE INFORMACIÓN	FRECUENCIA	META VALOR	UNIDAD DE MEDIDA (META VALOR)	META INSTITUCIONAL		
COMPONENTE	Resoluciones que tutelan la legalidad de los actos de autoridades electorales, agrupaciones y partidos políticos emitidas.	Porcentaje de medios de impugnación interpuestos en todo momento y no necesariamente durante los procesos electorales.	$(\text{Totalidad de medios de impugnación que no son electorales atendidos en el año 2024} / \text{total de medios de impugnación interpuestos en el año 2025}) \times 100$	Libros de Gobierno de la Oficialía de Partes del Tribunal Electoral.	Anual	100 % *	Medios de Impugnación	100%	Informe de Actividades del Tribunal Electoral.	Los ciudadanos obtienen garantía de una adecuada impartición de justicia con apego a la legalidad en la resolución de sus litigios de carácter electoral.
	Programas de posgrado en derecho electoral para formar especialistas en esta rama del derecho impartidos.	Porcentaje de estudiantes egresados de los programas de posgrado a partir del año 2022 con respecto a los estudiantes inscritos.	$(\text{Total de estudiantes egresados} / \text{Total de estudiantes inscritos}) \times 100$	Expedientes de estudiantes del Instituto de Investigaciones y Capacitación Electoral. http://www.ice.edu.mx/instituto/formacion/	Trianual	95%	28 Estudiantes	100%	Informe de Actividades del Tribunal Electoral. Libros de gobierno de acias y certificados de los programas de posgrado.	La actualización, capacitación y formación, son factores indispensables en el ejercicio del derecho electoral, ya que impactan en la formación de una cultura jurídico-electoral.
	Investigaciones inherentes a la materia político-electoral, que han fortalecido el conocimiento en la materia.	Porcentaje de publicaciones realizadas, respecto de las investigaciones llevadas a cabo.	$(\text{Total de publicaciones realizadas} / \text{Total de investigaciones llevadas a cabo}) \times 100$	Artículos, ensayos y tesis. http://www.ice.edu.mx/instituto/investigacion/	Semestral	95%	16 Publicaciones	100%	Informe de Actividades del Tribunal Electoral. Ejemplares de las publicaciones realizadas.	Las actividades referentes a las investigaciones realizadas por el Instituto de Investigaciones y Capacitación Electoral, son referente nacional e internacional para los estudiosos y profesionales del derecho electoral, cumpliendo el compromiso de generar, contribuir y difundir el fomento de la cultura jurídica-política, con un enfoque electoral.

Laura Alférez castro

**MATRIZ DE INDICADORES PARA RESULTADOS
PRESUPUESTO DE EGRESOS 2025**

**Unidad Presupuestal: Tribunal Electoral del Estado de Jalisco.
Unidad Responsable: Tribunal Electoral del Estado de Jalisco
Programa Presupuestario: Impartición de Justicia Electoral a la Ciudadanía
e Investigación y Capacitación en la Materia.**

NIVEL	RESUMEN NARRATIVO	NOMBRE DEL INDICADOR	FORMULA	INDICADORES				METAS INSTITUCIONAL	MEDIOS DE VERIFICACIÓN	SUPUESTOS
				FUENTES DE INFORMACIÓN	FRECUENCIA	META VALOR	UNIDAD DE MEDIDA (META VALOR)			
ACTIVIDAD	Trámite de procedimientos jurisdiccionales y emisión de resoluciones que resuelvan de manera definitiva e inatacable, en el ámbito local, las diversas contiendas en materia electoral, que se someten a su consideración, otorgando a las agrupaciones, partidos políticos y ciudadanos jaliscienses certeza en la salvaguarda de sus derechos político- electorales.	Tiempo promedio de resolución de medios de impugnación interpuestos.	$(\text{Tiempo de resolución 1} + \text{ tiempo de resolución 2} + \dots) / \text{total de medios de impugnación interpuestos.}$	Libros de Gobierno de la Oficialía de Partes del Tribunal Electoral.	Trimestral	100 % *	Medios de impugnación	Informe de Actividades del Tribunal Electoral.	Las resoluciones que recaen a los medios de impugnación, son emitidas dentro de los plazos previstos en la normatividad electoral, cumpliendo así con una impartición de justicia pronta y expedita.	
	Impartición de posgrados en derecho electoral, certificando el conocimiento en la materia electoral.	Porcentaje de estudiantes titulados, respecto a los estudiantes egresados de los programas de maestría y doctorado.	$(\text{Total de estudiantes titulados} / \text{total de estudiantes egresados}) \times 100.$	Libros de Gobierno de grados de los programas de posgrado y expedientes de estudiantes del Instituto de Investigaciones y Capacitación Electoral. http://www.iice.edu.mx/instituto/formacion/	Anual	95%	15 Personas egresadas con título	Informe de Actividades del Tribunal Electoral. Calendarios de programas. Actas de calificaciones de los programas de posgrado.	Se tiene eficiencia terminal, esto motivado en que se titulan en los programas de posgrado la totalidad de los estudiantes que egresan, aportando con ello al Estado, personal altamente calificado en materia electoral.	

* La función fundamental del Tribunal Electoral del Estado de Jalisco, acorde a lo que mandata la Constitución Política del Estado, es la de salvaguardar y en su caso consagrar los derechos político- electorales de los ciudadanos, partidos y agrupaciones políticas de la entidad, que en determinado momento se pudieran ver vulnerados, resaltando que su labor obedece al número de demandas y medios de impugnación que se lleguen a presentar a lo largo del año, mismos que se resuelven a cabalidad y de manera oportuna, por lo que en este Tribunal no existe el rezago de trabajo.

En este orden de ideas, resulta imposible precisar a futuro datos numéricos en cuanto a un total de asuntos que serán atendidos durante el año 2025, porque el servicio de la impartición de justicia electoral que brinda el Tribunal Electoral a la ciudadanía, depende indudablemente de que se presenten o no demandas en materia electoral, según lo dispuesto en el artículo 70 de la Constitución Política del Estado de Jalisco.

Laura Alférez Castro



Ficha Técnica de Indicador de Desempeño Fin 1

Programa al que Corresponde

Impartición de Justicia Electoral a la Ciudadanía e Investigación y Capacitación en la Materia.

Eje del PEGD		Tema	
1 Seguridad, justicia y estado de derecho		5 Impartición de justicia	
Unidad Presupuestal	Unidad Responsable	Unidad Ejecutora del Gasto	
Tribunal Electoral del Estado de Jalisco	Tribunal Electoral del Estado de Jalisco	00432 Tribunal Electoral del Estado de Jalisco	
Finalidad	Función	Sub función	Nivel
1 Gobierno	2 Justicia	1 Impartición de justicia	Fin

Resumen Narrativo

Contribuir con la sociedad actuando como la máxima autoridad jurisdiccional local en materia electoral, garantizando el respeto a los principios de constitucionalidad y legalidad en los actos de las autoridades electorales, partidos y agrupaciones políticas, así como la tutela de los derechos político-electorales de los ciudadanos.

Datos Generales del Indicador

Denominación del Indicador

Número de medios de impugnación interpuestos en el año 2025, tomando como base los interpuestos en el año 2022.

Tipo de Indicador para Resultados		Dimensión a Medir			
Estratégico	Gestión	Eficacia	Eficiencia	Economía	Calidad
(X)	()	(X)	()	()	()

Descripción del Indicador

Los juicios que se presentan por situaciones referentes a los resultados obtenidos en las jornadas electorales.

Cobertura	Sentido del Indicador
Estatal	Ascendente

Método de Cálculo del Indicador

(medios de impugnación interpuestos en el año 2025 /medios de impugnación interpuestos en el año 2022) x 100

Unidad de Medida			Frecuencia de Medición		
Porcentaje			Trianual		
Línea Base			Meta		
Valor	Año	Período de la Línea base	Valor	Año	Período de Cumplimiento de la Meta
100	2022	Anual	100	2025	Anual

Parámetros de Semaforización

Verde	Amarillo	Roj
95	90	85

Características de las Variables del indicador [1]

Nombre de la Variable 1	Descripción de la Variable 1
Medios de impugnación interpuestos en el año 2025.	El incremento en la interposición de medios de impugnación.
Fuente de Información (Medio de verificación) de la Variable 1	Unidad de Medida de la Variable 1
Libros de Gobierno de la Oficialía de Partes del Tribunal Electoral. http://www.triejal.gob.mx/datos_estadisticos/	Porcentaje
Frecuencia de medición de la Variable 1	Método de Recopilación de Datos de la Variable 1
Trianual	Recepción de medios de impugnación en Oficialía de Partes del Tribunal Electoral.

Características de las Variables del indicador [2]

Nombre de la Variable 2	Descripción de la Variable 2
Medios de impugnación interpuestos en el año 2022	Los medios de impugnación resueltos en el anterior proceso electoral.
Fuente de Información (Medio de verificación) de la Variable 2	Unidad de Medida de la Variable 2
Libros de Gobierno de la Oficialía de Partes del Tribunal Electoral. http://www.triejal.gob.mx/datos_estadisticos/	Porcentaje
Frecuencia de medición de la Variable 2	Método de Recopilación de Datos de la Variable 2
Trianual	Recepción de medios de impugnación en Oficialía de Partes del Tribunal Electoral.

Sentido del Indicador		Tipo de Valor de la Meta	
Ascendente	Descendente	Absoluto	Relativo
(X)	()	()	(X)

Tipo de Acumulación del Indicador	Observaciones
U (Refiere como cumplimiento al último valor registrado en el seguimiento de avance de las metas).	Refiere a la cantidad de medios de impugnación que son presentados ante el Tribunal en años Electorales.

Responsable del indicador

Nombre del responsable de la información del indicador

Lic. Luis Enrique Jiménez Pinedo

Área	Puesto
Secretaría General de Acuerdos	Secretario General de Acuerdos
Correo electrónico	Teléfono
luis.jimenez@triejal.gob.mx	3330017096

Laura Arpérez Castro

Ficha Técnica de Indicador de Desempeño Fin 2

Programa al que Corresponde

Impartición de Justicia Electoral a la Ciudadanía e Investigación y Capacitación en la Materia.

Eje del PEGD

1 Seguridad, justicia y estado de derecho

Tema

5 Impartición de justicia

Unidad Presupuestal

Tribunal Electoral del Estado de Jalisco

Unidad Responsable

Tribunal Electoral del Estado de Jalisco

Unidad Ejecutora del Gasto

00432 Tribunal Electoral del Estado de Jalisco

Finalidad

1 Gobierno

Función

2 Justicia

Sub función

1 Impartición de justicia

Nivel

Fin

Resumen Narrativo

Contribuir a la formación, capacitación, actualización e investigación en materia electoral, dirigida a las personas adscritas al servicio público en tribunales e institutos electorales, integrantes de los partidos y agrupaciones políticas y de la ciudadanía en general, ello mediante cursos de capacitación y asignaturas.

Datos Generales del Indicador

Denominación del Indicador

Porcentaje de cursos de capacitación y asignaturas planeados, en comparación con los impartidos.

Tipo de Indicador para Resultados

Estratégico

(X)

Gestión

()

Dimensión a Medir

Eficacia

(X)

Eficiencia

()

Economía

()

Calidad

()

Descripción del Indicador

La investigación, formación, capacitación y actualización en materia electoral, de las y los servidores públicos, de las y los ciudadanos y de las y los miembros de los partidos políticos y agrupaciones políticas y de la ciudadanía en general.

Cobertura

Estatal

Sentido del Indicador

Ascendente

Método de Cálculo del Indicador

(Total de cursos de capacitación y asignaturas planeados / Total de cursos de capacitación y asignaturas impartidos) x 100

Unidad de Medida

Porcentaje

Línea Base

Valor

100

Año

2025

Período de la Línea base

Anual

Valor

100

Año

2025

Período de Cumplimiento de la Meta

Anual

Parámetros de Semafización

Verde

95

Amarillo

90

Rojo

85

Características de las Variables del indicador [1]

Nombre de la Variable 1

Total de cursos de capacitación y asignaturas planeados

Descripción de la Variable 1

Establecer la cantidad de cursos de capacitación y asignaturas planeados.

Fuente de Información (Medio de verificación) de la Variable 1

Convocatorias, oficios, constancias de participación.
<http://www.iice.edu.mx/instituto/capacitacion/>

Unidad de Medida de la Variable 1

Porcentaje

Frecuencia de medición de la Variable 1

Semestral

Método de Recopilación de Datos de la Variable 1

Cursos de capacitación y asignaturas planeados.

Características de las Variables del indicador [2]

Nombre de la Variable 2

Total de cursos de capacitación y asignaturas impartidos

Descripción de la Variable 2

Establecer la cantidad de cursos de capacitación y asignaturas impartidos.

Fuente de Información (Medio de verificación) de la Variable 2

Convocatorias, oficios, constancias de participación.
<http://www.iice.edu.mx/instituto/capacitacion/>

Unidad de Medida de la Variable 2

Porcentaje

Frecuencia de medición de la Variable 2

Semestral

Método de Recopilación de Datos de la Variable 2

Cursos de capacitación y asignaturas impartidos.

Sentido del Indicador

Ascendente

(X)

Descendente

()

Tipo de Valor de la Meta

Absoluto

()

Relativo

(X)

Tipo de Acumulación del Indicador

U (Refiere como cumplimiento al último valor registrado en el seguimiento de avance de las metas).

Observaciones

La cantidad de cursos de capacitación y asignaturas que se imparten en el Instituto de Investigaciones y Capacitación Electoral, aportan al Estado, personal altamente calificado en materia electoral.

Responsable del indicador

Nombre del responsable de la información del indicador

Mtro. Luis Rafael Montes de Oca Valadez

Área

Instituto de Investigaciones y Capacitación Electoral.

Puesto

Director del Instituto de Investigaciones y Capacitación Electoral.

Correo electrónico

director.iice@triejal.gob.mx

Teléfono

3330017053

Laura Alperéz Castro

Ficha Técnica de Indicador de Desempeño Propósito 1						
Programa al que Corresponde						
Impartición de Justicia Electoral a la Ciudadanía e Investigación y Capacitación en la Materia.						
Eje del PEGD			Tema			
1 Seguridad, justicia y estado de derecho			5 Impartición de justicia			
Unidad Presupuestal		Unidad Responsable		Unidad Ejecutora del Gasto		
Tribunal Electoral del Estado de Jalisco		Tribunal Electoral del Estado de Jalisco		00432 Tribunal Electoral del Estado de Jalisco		
Finalidad	Función		Sub función		Nivel	
1 Gobierno	2 Justicia		1 Impartición de justicia		Propósito	
Resumen Narrativo						
Garantizar la legalidad en los actos de las autoridades electorales y partidos políticos, así como preservar en todo momento los derechos político-electorales de los ciudadanos, agrupaciones y partidos políticos, establecidos en la Constitución Política de los Estados Unidos Mexicanos, así como en la Constitución local y demás legislaciones en la materia.						
Datos Generales del Indicador						
Denominación del Indicador						
Porcentaje de asuntos resueltos en el año 2024 en comparación con los interpuestos en el año 2025.						
Tipo de Indicador para Resultados			Dimensión a Medir			
Estratégico	Gestión		Eficacia	Eficiencia	Economía	Calidad
(X)	()		(X)	()	()	()
Descripción del Indicador						
Garantizar la legalidad en los actos de las autoridades electorales y partidos políticos.						
Cobertura			Sentido del Indicador			
Estatal			Ascendente			
Método de Cálculo del Indicador						
(Asuntos resueltos en el año 2024 / Asuntos interpuestos en el año 2025) x 100						
Unidad de Medida			Frecuencia de Medición			
Porcentaje			Semestral			
Línea Base			Meta			
Valor	Año	Período de la Línea base	Valor	Año	Período de Cumplimiento de la Meta	
100	2024	Anual	100	2025	Anual	
Parámetros de Semafización						
Verde		Amarillo		Rojo		
95		90		85		
Características de las Variables del indicador [1]						
Nombre de la Variable 1			Descripción de la Variable 1			
Asuntos resueltos en el año 2024.			Establecer la cantidad de asuntos resueltos en el año 2024.			
Fuente de Información (Medio de verificación) de la Variable 1			Unidad de Medida de la Variable 1			
Libros de Gobierno de la Oficialía de Partes del Tribunal Electoral.			Porcentaje			
Frecuencia de medición de la Variable 1			Método de Recopilación de Datos de la Variable 1			
Semestral			Recepción de asuntos en la Oficialía de Partes del Tribunal Electoral.			
Características de las Variables del indicador [2]						
Nombre de la Variable 2			Descripción de la Variable 2			
Asuntos interpuestos en el año 2025.			Establecer la cantidad de asuntos interpuestos en el año 2025.			
Fuente de Información (Medio de verificación) de la Variable 2			Unidad de Medida de la Variable 2			
Libros de Gobierno de la Oficialía de Partes del Tribunal Electoral.			Porcentaje			
Frecuencia de medición de la Variable 2			Método de Recopilación de Datos de la Variable 2			
Semestral			Recepción de asuntos en Oficialía de Partes del Tribunal Electoral.			
Sentido del Indicador			Tipo de Valor de la Meta			
Ascendente		Descendente		Absoluto		Relativo
(X)		()		()		(X)
Tipo de Acumulación del Indicador			Observaciones			
U (Refiere como cumplimiento al último valor registrado en el seguimiento de avance de las metas).			Refiere a la cantidad de medios de impugnación que son presentados ante el Tribunal Electoral y el aumento de los mismos al año siguiente.			
Responsable del indicador						
Nombre del responsable de la información del indicador						
Lic.Luis Enrique Jiménez Pinedo						
Área			Puesto			
Secretaría General de Acuerdos			Secretario General de Acuerdos			
Correo electrónico			Teléfono			
luis.jimenez@trijal.gob.mx			3330017096			

[Handwritten mark]

[Handwritten mark]

Laura Alférez Castro

Ficha Técnica de Indicador de Desempeño Componente 1

Programa al que Corresponde

Impartición de Justicia Electoral a la Ciudadanía e Investigación y Capacitación en la Materia.

Eje del PEGD		Tema	
1 Seguridad, justicia y estado de derecho		5 Impartición de justicia	
Unidad Presupuestal		Unidad Responsable	Unidad Ejecutora del Gasto
Tribunal Electoral del Estado de Jalisco		Tribunal Electoral del Estado de Jalisco	00432 Tribunal Electoral del Estado de Jalisco
Finalidad	Función	Sub función	Nivel
1 Gobierno	2 Justicia	1 Impartición de justicia	Componente

Resumen Narrativo

Resoluciones que tutelan la legalidad de los actos de autoridades electorales, agrupaciones y partidos políticos emitidas.

Datos Generales del Indicador

Denominación del Indicador

Porcentaje de medios de impugnación interpuestos en todo momento y no necesariamente durante los procesos electorales.

Tipo de Indicador para Resultados		Dimensión a Medir			
Estratégico	Gestión	Eficacia	Eficiencia	Economía	Calidad
()	(X)	(X)	()	()	(X)

Descripción del Indicador

Los medios de impugnación interpuestos en contra de autoridades electorales, agrupaciones y partidos políticos.

Cobertura	Sentido del Indicador
Estatal	Ascendente

Método de Cálculo del Indicador

(Totalidad de medios de impugnación que no son contra de resultados electorales atendidos en el año 2024 / total de medios de impugnación interpuestos en el año 2025) x 100

Unidad de Medida			Frecuencia de Medición		
Porcentaje			Anual		
Línea Base			Meta		
Valor	Año	Período de la Línea base	Valor	Año	Período de Cumplimiento de la Meta
100	2024	Anual	100	2025	Anual

Parámetros de Semaforización

Verde	Amarillo	Rojo
95	90	85

Características de las Variables del indicador [1]

Nombre de la Variable 1	Descripción de la Variable 1
Medios de impugnación que no son contra resultados electorales atendidos en el año 2024.	Establecer la cantidad de juicios que no son contra resultados electorales.
Fuente de Información (Medio de verificación) de la Variable 1	Unidad de Medida de la Variable 1
Libros de Gobierno de la Oficialía de Partes del Tribunal Electoral.	Porcentaje
Frecuencia de medición de la Variable 1	Método de Recopilación de Datos de la Variable 1
Anual	Recepción de litigios electorales en Oficialía de Partes del Tribunal Electoral.

Características de las Variables del indicador [2]

Nombre de la Variable 2	Descripción de la Variable 2
Total de medios de impugnación interpuestos en el año 2025	Establecer la cantidad de medios de impugnación interpuestos.
Fuente de Información (Medio de verificación) de la Variable 2	Unidad de Medida de la Variable 2
Libros de Gobierno de la Oficialía de Partes del Tribunal Electoral.	Porcentaje
Frecuencia de medición de la Variable 2	Método de Recopilación de Datos de la Variable 2
Anual	Recepción de litigios electorales en Oficialía de Partes del Tribunal Electoral.

Sentido del Indicador		Tipo de Valor de la Meta	
Ascendente	Descendente	Absoluto	Relativo
(X)	()	()	(X)

Tipo de Acumulación del Indicador	Observaciones
U (Refiere como cumplimiento al último valor registrado en el seguimiento de avance de las metas).	Con la reforma electoral, el Tribunal Electoral ha contraído competencias inusitadas, por lo que cada vez son mas los juicios que se presentan que no están motivados en los resultados electorales.

Responsable del indicador

Nombre del responsable de la información del indicador

Lic. Luis Enrique Jiménez Pinedo

Área	Puesto
Secretaría General de Acuerdos	Secretario General de Acuerdos
Correo electrónico	Teléfono
luis.jimenez@tricial.gob.mx	3330017096

Laura Alferez Castro

Ficha Técnica de Indicador de Desempeño Componente 2

Programa al que Corresponde

Impartición de Justicia Electoral a la Ciudadanía e Investigación y Capacitación en la Materia.

Eje del PED

Tema

1 Seguridad, justicia y estado de derecho

5 Impartición de justicia

Unidad Presupuestal

Unidad Responsable

Unidad Ejecutora del Gasto

Tribunal Electoral del Estado de Jalisco

Tribunal Electoral del Estado de Jalisco

00432 Tribunal Electoral del Estado de Jalisco

Finalidad

Función

Sub función

Nivel

1 Gobierno

2 Justicia

1 Impartición de justicia

Componente

Resumen Narrativo

Programas de posgrado en derecho electoral para formar especialistas en esta rama del derecho.

Datos Generales del Indicador

Denominación del Indicador

Porcentaje de estudiantes egresados de los programas de posgrado a partir del año 2022, con respecto a los estudiantes inscritos.

Tipo de Indicador para Resultados

Dimensión a Medir

Estratégico

Gestión

Eficacia

Eficiencia

Economía

Calidad

(X)

()

(X)

()

()

()

Descripción del Indicador

La cantidad de estudiantes egresados de los programas de posgrado.

Cobertura

Sentido del Indicador

Estatal

Ascendente

Método de Cálculo del Indicador

(Total de estudiantes egresados / Total de estudiantes inscritos) x 100

Unidad de Medida

Frecuencia de Medición

Porcentaje

Trianual

Línea Base

Meta

Valor

Año

Período de la Línea base

Valor

Año

Período de Cumplimiento de la Meta

100

2022

Anual

100

2025

Anual

Parámetros de Semafización

Verde

Amarillo

Rojo

95

90

85

Características de las Variables del indicador [1]

Nombre de la Variable 1

Descripción de la Variable 1

Total de estudiantes egresados

Establecer la cantidad de estudiantes egresados del Instituto de Investigaciones y Capacitación Electoral.

Fuente de Información (Medio de verificación) de la Variable 1

Unidad de Medida de la Variable 1

Expedientes de estudiantes del Instituto de Investigaciones y Capacitación Electoral. <http://www.iice.edu.mx/instituto/formacion/>

Porcentaje

Frecuencia de medición de la Variable 1

Método de Recopilación de Datos de la Variable 1

Trianual

Estudiantes egresados

Características de las Variables del indicador [2]

Nombre de la Variable 2

Descripción de la Variable 2

Total de estudiantes inscritos.

Establecer la cantidad de estudiantes inscritos de los programas de posgrado.

Fuente de Información (Medio de verificación) de la Variable 2

Unidad de Medida de la Variable 2

Expedientes de estudiantes del Instituto de Investigaciones y Capacitación Electoral. <http://www.iice.edu.mx/instituto/formacion/>

Porcentaje

Frecuencia de medición de la Variable 2

Método de Recopilación de Datos de la Variable 2

Trianual

Estudiantes inscritos

Sentido del Indicador

Tipo de Valor de la Meta

Ascendente

Descendente

Absoluto

Relativo

(X)

()

()

(X)

Tipo de Acumulación del Indicador

Observaciones

U (Refiere como cumplimiento al último valor registrado en el seguimiento de avance de las metas).

Desde años anteriores, se han impartido varios cursos de capacitación, asignaturas, talleres, diplomados, seminarios, foros, congresos y conferencias, además de diferentes actividades docentes, en el Instituto de Investigaciones y Capacitación Electoral.

Responsable del indicador

Nombre del responsable de la información del indicador

Mtro. Luis Rafael Montes de Oca Valadez

Área

Puesto

Instituto de Investigaciones y Capacitación Electoral.

Director del Instituto de Investigaciones y Capacitación Electoral

Correo electrónico

Teléfono

director.iice@triejal.gob.mx

3330017053

Laura Alférez Castro

Ficha Técnica de Indicador de Desempeño Componente 3

Programa al que Corresponde

Impartición de Justicia Electoral a la Ciudadanía e Investigación y Capacitación en la Materia.

Eje del PEGD		Tema	
1 Seguridad, justicia y estado de derecho		5 Impartición de justicia	
Unidad Presupuestal	Unidad Responsable	Unidad Ejecutora del Gasto	
Tribunal Electoral del Estado de Jalisco	Tribunal Electoral del Estado de Jalisco	00432 Tribunal Electoral del Estado de Jalisco	
Finalidad	Función	Sub función	Nivel
1 Gobierno	2 Justicia	1 Impartición de justicia	Componente

Resúmen Narrativo

Investigaciones inherentes a la materia político-electoral, que han fortalecido el conocimiento en la materia.

Datos Generales del Indicador

Denominación del Indicador

Porcentaje de publicaciones realizadas, respecto de las investigaciones llevadas a cabo.

Tipo de Indicador para Resultados		Dimensión a Medir			
Estratégico	Gestión	Eficacia	Eficiencia	Economía	Calidad
()	(X)	(X)	()	()	(X)

Descripción del Indicador

La cantidad de publicaciones derivadas de las investigaciones que se realizan en el Instituto de Investigaciones y Capacitación Electoral.

Cobertura	Sentido del Indicador
Estatal	Ascendente

Método de Cálculo del Indicador

(Total de publicaciones realizadas/ Total de investigaciones llevadas a cabo) x 100

Unidad de Medida			Frecuencia de Medición		
Porcentaje			Semestral		
Línea Base			Meta		
Valor	Año	Período de la Línea base	Valor	Año	Período de Cumplimiento de la Meta
100	2025	Anual	100	2025	Anual

Parámetros de Semafización

Verde	Amarillo	Rojó
95	90	85

Características de las Variables del indicador (1)

Nombre de la Variable 1	Descripción de la Variable 1
Total de publicaciones realizadas	Establecer la cantidad de publicaciones realizadas.
Fuente de Información (Medio de verificación) de la Variable 1	Unidad de Medida de la Variable 1
Artículos, ensayos y tesis. http://www.iice.edu.mx/instituto/investigacion/	Porcentaje
Frecuencia de medición de la Variable 1	Método de Recopilación de Datos de la Variable 1
Semestral	Publicaciones realizadas.

Características de las Variables del indicador (2)

Nombre de la Variable 2	Descripción de la Variable 2		
Total de investigaciones llevadas a cabo.	Establecer la cantidad de investigaciones llevadas a cabo.		
Fuente de Información (Medio de verificación) de la Variable 2	Unidad de Medida de la Variable 2		
Artículos, ensayos y tesis. http://www.iice.edu.mx/instituto/investigacion/	Porcentaje		
Frecuencia de medición de la Variable 2	Método de Recopilación de Datos de la Variable 2		
Semestral	Registro de investigaciones.		
Sentido del Indicador		Tipo de Valor de la Meta	
Ascendente	Descendente	Absoluto	Relativo
(X)	()	()	(X)

Tipo de Acumulación del Indicador	Observaciones
U (Refiere como cumplimiento al último valor registrado en el seguimiento de avance de las metas).	Cada vez es mayor la cantidad de investigaciones que se publican en materia político-electoral.

Responsable del indicador

Nombre del responsable de la información del indicador

Mtro. Luis Rafael Montes de Oca Valadez

Área	Puesto
Instituto de Investigaciones y Capacitación Electoral.	Director del Instituto de Investigaciones y Capacitación Electoral
Correo electrónico	Teléfono
director.iice@triejal.gob.mx	3330017053

Laura Alferez Castro

Ficha Técnica de Indicador de Desempeño Actividad 1

Programa al que Corresponde

Impartición de Justicia Electoral a la Ciudadanía e Investigación y Capacitación en la Materia.

Eje del PEGD

Tema

1 Seguridad, justicia y estado de derecho

5 Impartición de justicia

Unidad Presupuestal

Unidad Responsable

Unidad Ejecutora del Gasto

Tribunal Electoral del Estado de Jalisco

Tribunal Electoral del Estado de Jalisco

00432 Tribunal Electoral del Estado de Jalisco

Finalidad

Función

Sub función

Nivel

1 Gobierno

2 Justicia

1 Impartición de justicia

Actividad

Resumen Narrativo

Trámite de procedimientos jurisdiccionales y emisión de resoluciones que resuelvan de manera definitiva e inatacable, en el ámbito local, las diversas contiendas en materia electoral, que se someten a su consideración, otorgando a las agrupaciones, partidos políticos y ciudadanos jaliscienses certeza en la salvaguarda de sus derechos político-electorales.

Datos Generales del Indicador

Denominación del Indicador

Tiempo promedio de resolución de medios de impugnación interpuestos.

Tipo de Indicador para Resultados

Dimensión a Medir

Estratégico

Gestión

Eficacia

Eficiencia

Economía

Calidad

()

(X)

(X)

()

()

()

Descripción del Indicador

El tiempo, que conforme a los términos que el Código en materia Electoral dispone, se lleva el resolver los medios de impugnación interpuestos en el Tribunal Electoral.

Cobertura

Sentido del Indicador

Estatal

Ascendente

Método de Cálculo del Indicador

(Tiempo de resolución 1 + tiempo de resolución 2 + ...) / total de medios de impugnación interpuestos.

Unidad de Medida

Frecuencia de Medición

Tiempo Promedio

Trimestral

Línea Base

Meta

Valor

Año

Período de la Línea base

Valor

Año

Período de Cumplimiento de la Meta

100

2025

Anual

100

2025

Anual

Parámetros de Semaforización

Verde

Amarillo

Rojo

95

90

85

Características de la Variable del indicador

Nombre de la Variable

Descripción de la Variable

Tiempo de resolución.

Establecer el tiempo estimado de resolución de los medios de impugnación interpuestos.

Fuente de Información (Medio de verificación) de la Variable

Unidad de Medida de la Variable

Libros de Gobierno de la Oficialía de Partes del Tribunal Electoral.

Porcentaje

Frecuencia de medición de la Variable

Método de Recopilación de Datos de la Variable

Trimestral

Recepción de medios de impugnación en Oficialía de Partes del Tribunal Electoral.

Sentido del Indicador

Tipo de Valor de la Meta

Ascendente

Descendente

Absoluto

Relativo

(X)

()

()

(X)

Tipo de Acumulación del Indicador

Observaciones

RP (Es el promedio de los registros capturados en los avances de las metas).

Los tiempos de resolución de los medios de impugnación interpuestos en el Tribunal Electoral, en todo momento se apegan a los establecidos en la legislación de la materia.

Responsable del indicador

Nombre del responsable de la información del indicador

Lic. Luis Enrique Jiménez Pinedo

Área

Puesto

Secretaría General de Acuerdos

Secretario General de Acuerdos

Correo electrónico

Teléfono

luis.jimenez@triejal.gob.mx

3330017096

Laurita Alférez Castro

Ficha Técnica de Indicador de Desempeño Actividad 2

Programa al que Corresponde

Impartición de Justicia Electoral a la Ciudadanía e Investigación y Capacitación en la Materia.

Eje del PEGD		Tema	
1 Seguridad, justicia y estado de derecho		5 Impartición de justicia	
Unidad Presupuestal		Unidad Responsable	
Tribunal Electoral del Estado de Jalisco		Tribunal Electoral del Estado de Jalisco	
Unidad Ejecutora del Gasto		Nivel	
00432 Tribunal Electoral del Estado de Jalisco		Actividad	
Finalidad	Función	Sub función	Nivel
1 Gobierno	2 Justicia	1 Impartición de justicia	Actividad

Datos Generales del Indicador

Denominación del Indicador

Porcentaje de estudiantes titulados, respecto a los estudiantes egresados de los programas de posgrado de Maestría y Doctorado.

Tipo de Indicador para Resultados		Dimensión a Medir			
Estratégico	Gestión	Eficacia	Eficiencia	Economía	Calidad
()	(X)	(X)	()	()	()

Descripción del Indicador

La cantidad de estudiantes inscritos y egresados que se titulan con grado en los programas de posgrado.

Cobertura		Sentido del Indicador	
Estatal		Ascendente	

Resumen Narrativo

Los estudiantes que son inscritos y posteriormente egresan de los programas de posgrado, una vez que cumplimentan los requisitos indispensables se titulan.

Método de Cálculo del Indicador

(Total de estudiantes titulados / total de estudiantes egresados) x 100.

Unidad de Medida			Frecuencia de Medición		
Porcentaje			Anual		
Línea Base			Meta		
Valor	Año	Período de la Línea base	Valor	Año	Período de Cumplimiento de la Meta
100	2025	Anual	100	2025	Anual

Parámetros de Semafización

Verde	Amarillo	Rojo
95	90	85

Características de la Variable del indicador

Nombre de la Variable 1		Descripción de la Variable 1	
Total de estudiantes titulados		Establecer la cantidad de estudiantes titulados de los programas de maestría y doctorado.	
Fuente de Información (Medio de verificación) de la Variable 1		Unidad de Medida de la Variable 1	
Libros de Gobierno de grados de los programas de posgrado y expedientes de estudiantes del Instituto de Investigaciones y Capacitación Electoral. http://www.iice.edu.mx/instituto/formacion/		Porcentaje	
Frecuencia de medición de la Variable 1		Método de Recopilación de Datos de la Variable 1	
Anual		Registros de estudiantes titulados	

Características de la Variable del indicador

Nombre de la Variable 2		Descripción de la Variable 2	
Total de estudiantes egresados		Establecer la cantidad de estudiantes egresados de los programas de posgrado.	
Fuente de Información (Medio de verificación) de la Variable 2		Unidad de Medida de la Variable 2	
Libros de Gobierno de grados de los programas de posgrado y expedientes de estudiantes del Instituto de Investigaciones y Capacitación Electoral. http://www.iice.edu.mx/instituto/formacion/		Porcentaje	
Frecuencia de medición de la Variable 2		Método de Recopilación de Datos de la Variable 2	
Anual		Registros de estudiantes egresados.	

Sentido del Indicador		Tipo de Valor de la Meta	
Ascendente	Descendente	Absoluto	Relativo
(X)	()	()	(X)

Tipo de Acumulación del Indicador		Observaciones	
U (Refiere como cumplimiento al último valor registrado en el seguimiento de avance de las metas).		Cada vez es mayor la cantidad de estudiantes egresados de los programas de posgrado que muestran interés en titularse y garantizar su capacitación en materia político-electoral.	

Responsable del indicador

Nombre del responsable de la información del indicador	
Mtro. Luis Rafael Montes de Oca Valadez	
Área	Puesto
Instituto de Investigaciones y Capacitación Electoral	Director del Instituto de Investigaciones y Capacitación Electoral
Correo electrónico	Teléfono
iice@triejal.gob.mx	3330017053

Laura Alférez Castro

Tribunal Electoral del Estado de Jalisco
Sesión Plenaria Extraordinaria 31 de diciembre de 2024

Discusión y aprobación del Presupuesto de Egresos para el Ejercicio Fiscal del año 2025 dos mil veinticinco del Tribunal Electoral del Estado de Jalisco

En uso de la voz, la Secretaria Relatora en Funciones de Magistrada Presidenta Xóchitl Guadalupe Guerra Hermosillo, manifiesta:

Buena tarde. Siendo las 12:00 doce horas del día 31 treinta y uno de diciembre de 2024 dos mil veinticuatro, damos inicio a la **Sesión Plenaria Extraordinaria por videoconferencia**, que fue convocada con la debida oportunidad, de conformidad a lo dispuesto por los artículos 25 y 26 de la Ley Orgánica del Tribunal Electoral del Estado de Jalisco; sus correlativos 8, fracción VII, 21 fracción I, inciso b), 22, 23 y 24 del Reglamento Interno que rige a este Órgano Jurisdiccional.

Funge como Secretario General de Acuerdos por Ministerio de Ley, el Secretario Relator Luis Enrique Jiménez Pinedo, a quien solicito por favor, proceda a verificar la existencia del quórum legal.

En uso de la voz, Luis Enrique Jiménez Pinedo, Secretario General de Acuerdos, manifiesta: Con gusto Magistrada Presidenta. Doy fe de que se encuentran conectados vía remota a esta sesión por videoconferencia en la plataforma denominada Zoom, el Magistrado por Ministerio de Ley Tomás Vargas Suárez, el Secretario Relator en Funciones de Magistrado Ramón Eduardo Bernal Quezada y con la presencia de Usted Magistrada hago constar que hay suficiente quórum para sesionar en términos del artículo 13 de la Ley Orgánica del Tribunal.

En uso de la voz, la Secretaria Relatora en Funciones de Magistrada Presidenta Xóchitl Guadalupe Guerra Hermosillo, manifiesta: Gracias Secretario. En vista de lo anterior, y al contar con la asistencia remota de la Magistrada y los Magistrados necesarios para sesionar válidamente, **se declara la existencia de quorum legal e instalada la presente Sesión Plenaria Extraordinaria**, en la cual todos los acuerdos que se tomen tendrán plena validez legal.

Secretario, por favor sirva dar cuenta con el Orden del Día propuesto para esta sesión.

En uso de la voz, el Secretario General de Acuerdos por Ministerio de Ley, Luis Enrique Jiménez Pinedo manifiesta:

Si Magistrada Presidenta, el Único asunto que se somete a la consideración de ustedes en el orden del día es el siguiente:

ÚNICO.- Discusión y aprobación del Presupuesto de Egresos para el Ejercicio Fiscal del año 2025 dos mil veinticinco del Tribunal Electoral del Estado de Jalisco.

Es todo lo programado para la sesión Magistrada, Magistrados.

En uso de la voz, la Secretaria Relatora en Funciones de Magistrada Presidenta Xóchitl Guadalupe Guerra Hermosillo, manifiesta: Gracias Secretario. Magistrados está a su consideración los asuntos a tratar, por lo cual, les solicito se sirvan de manifestar en votación económica si están de acuerdo.

MAGISTRADO POR M DE L TOMÁS VARGAS SUÁREZ: "A favor".

SECRETARIO RELATOR EN FUNCIONES DE MAGISTRADO RAMÓN EDUARDO BERNAL QUEZADA: "A favor".

SECRETARIA RELATORA EN FUNCIONES DE MAGISTRADA PRESIDENTA XÓCHITL GUADALUPE GUERRA HERMOSILLO: "A favor."

En uso de la voz, la Secretaria Relatora en Funciones de Magistrada Presidenta Xóchitl Guadalupe Guerra Hermosillo, manifiesta: Vista la votación emitida registre en el acta de sesión que el Orden del Día propuesto, fue aprobado por unanimidad de votos.

SECRETARIO LUIS ENRIQUE JIMÉNEZ PINEDO: Sí Magistrada Presidenta, así lo registro.

ACUERDO:

Se aprueba el Orden del Día propuesto. -----

El anterior punto de Acuerdo fue aprobado por unanimidad de votos de la Magistrada y los Magistrados integrantes del Tribunal Electoral.

En uso de la voz, la Secretaria Relatora en Funciones de Magistrada Presidenta Xóchitl Guadalupe Guerra Hermosillo, manifiesta: Gracias Secretario. Aprobado el Orden del Día, se dispensa la lectura del documento relacionado con el mismo, toda vez que este fue previamente circulado para su estudio.

No obstante lo anterior, dichos documentos deberá glosarse de manera íntegra en el acta que se levante con motivo de esta sesión.

SECRETARIO LUIS ENRIQUE JIMÉNEZ PINEDO: Tomo nota Magistrada.

En uso de la voz, la Secretaria Relatora en Funciones de Magistrada Presidenta Xóchitl Guadalupe Guerra Hermosillo, manifiesta: Magistrados, someto a su consideración el punto único del orden del día.

Si no existe intervención alguna, por favor Secretario tome la votación.

En uso de la voz, el Secretario General de Acuerdos, Luis Enrique Jiménez Pinedo, manifiesta: Desde luego Magistrado.

SECRETARIO LUIS ENRIQUE JIMÉNEZ PINEDO: Magistrado por Ministerio de Ley Tomás Vargas Suárez.

MAGISTRADO POR M DE L TOMÁS VARGAS SUÁREZ: "A favor".

SECRETARIO LUIS ENRIQUE JIMÉNEZ PINEDO: Secretario Relator en Funciones de Magistrado Ramón Eduardo Bernal Quezada.

SECRETARIO RELATOR EN FUNCIONES DE MAGISTRADO RAMÓN EDUARDO BERNAL QUEZADA: "A favor".

SECRETARIO LUIS ENRIQUE JIMÉNEZ PINEDO: Secretaria Relatora en Funciones de Magistrada Presidenta Xóchitl Guadalupe Guerra Hermosillo, manifiesta:

SECRETARIA RELATORA EN FUNCIONES DE MAGISTRADA PRESIDENTA XÓCHITL GUADALUPE GUERRA HERMOSILLO "A favor"

SECRETARIO LUIS ENRIQUE JIMÉNEZ PINEDO: Magistrada, registro 3 tres votos a favor.

En uso de la voz, la Secretaria Relatora en Funciones de Magistrada Presidenta Xóchitl Guadalupe Guerra Hermosillo, manifiesta: Gracias Secretario. Vista la votación emitida, registre en el acta de sesión que el punto único del Orden del Día fue aprobado por unanimidad de votos.

SECRETARIO LUIS ENRIQUE JIMÉNEZ PINEDO: Si Magistrada Presidenta, así lo registro.

ACUERDO:

Se aprueban el único punto del Orden del día.-----

El anterior punto de acuerdo fue aprobado por unanimidad de votos de la Magistrada y los Magistrados integrantes del Tribunal Electoral.

En uso de la voz, la Secretaria Relatora en Funciones de Magistrada Presidenta Xóchitl Guadalupe Guerra Hermosillo, manifiesta: Al no existir más puntos pendientes por tratar en esta sesión, con fundamento en lo dispuesto por el numeral 34 del Reglamento Interno, propongo que el acta respectiva se firme y apruebe este mismo día, dada la naturaleza de los asuntos que se han aprobado y los trámites administrativos que se requieren efectuar para su debido cumplimiento, lo que actualiza el supuesto de urgencia previsto por el dispositivo en cita; para lo cual solicito se sirvan manifestar en votación económica si están de acuerdo con lo anterior.

MAGISTRADO POR M DE L TOMÁS VARGAS SUÁREZ: "A favor".

SECRETARIO RELATOR EN FUNCIONES DE MAGISTRADO RAMÓN EDUARDO BERNAL QUEZADA: "A favor".

SECRETARIA RELATORA EN FUNCIONES DE MAGISTRADA PRESIDENTA XÓCHITL GUADALUPE GUERRA HERMOSILLO: "A favor".

En uso de la voz, la Secretaria Relatora en Funciones de Magistrada Presidenta Xóchitl Guadalupe Guerra Hermosillo, manifiesta: Vista la votación por unanimidad, se aprueba el acta respectiva.

SECRETARIO LUIS ENRIQUE JIMÉNEZ PINEDO: Tomo nota Magistrada.

ACUERDO:

Se aprueba en este mismo acto la presente acta, misma que se levanta con motivo de la Sesión Plenaria Extraordinaria de esta fecha.-----

El anterior punto de Acuerdo fue aprobado por unanimidad de votos de la Magistrada y los Magistrados integrantes del Tribunal Electoral.

En uso de la voz, la Secretaria Relatora en Funciones de Magistrada Presidenta Xóchitl Guadalupe Guerra Hermosillo, manifiesta:

Gracias Secretario. Agotado el orden del día que fue aprobado, con fundamento en el artículo 24 fracción X, del Reglamento Interno, siendo las 12:04 doce horas con cuatro minutos del día 31 treinta y uno de diciembre del año 2024 dos mil veinticuatro, se da por concluida la presente Sesión Plenaria Extraordinaria por videoconferencia a la que fuimos oportunamente convocados. Gracias.



XÓCHITL GUADALUPE GUERRA HERMOSILLO
SECRETARIA RELATORA EN FUNCIONES DE
MAGISTRADA PRESIDENTA

TOMÁS VARGAS SUÁREZ

MAGISTRADO POR MINISTERIO DE LEY



RAMÓN EDUARDO BERNAL QUEZADA
SECRETARIO RELATOR EN FUNCIONES DE
MAGISTRADO

LUIS ENRIQUE JIMÉNEZ PINEDO

SECRETARIO GENERAL DE ACUERDOS
POR MINISTERIO DE LEY



ACUERDO MEDIANTE EL CUAL SE APRUEBA EL PRESUPUESTO DE EGRESOS PARA EL EJERCICIO FISCAL DEL AÑO 2025 DOS MIL VEINTICINCO, DEL TRIBUNAL ELECTORAL DEL ESTADO DE JALISCO.

ANTECEDENTES:

1. Con fecha 10 diez de febrero de 2014 dos mil catorce, se publicó en el Diario Oficial de la Federación, el Decreto por el que se reformaron, adicionaron y derogaron diversas disposiciones de la Constitución Política de los Estados Unidos Mexicanos, en materia política-electoral.
2. Con fecha 8 ocho de julio de 2014 dos mil catorce, fueron publicados en el Periódico Oficial "El Estado de Jalisco", los Decretos 24904/LX/14 y 24906/LX/14, que entre otras disposiciones, reforman la Constitución Política del Estado de Jalisco, el Código Electoral y de Participación Ciudadana del Estado de Jalisco y expiden la Ley Orgánica del Tribunal Electoral del Estado de Jalisco, las cuales modifican y regulan la actividad jurisdiccional en materia electoral en la entidad, derivados de la reforma constitucional federal.
3. El 7 siete de octubre de 2014 dos mil catorce, en Sesión Plenaria Extraordinaria Solemne, se declaró formalmente la instalación e inicio de funciones del Tribunal Electoral del Estado de Jalisco.
4. En Sesión Plenaria Extraordinaria celebrada el 17 diecisiete de diciembre de 2014 dos mil catorce, el Pleno del Tribunal Electoral del Estado de Jalisco, aprobó de manera unánime su Reglamento Interno.
5. Mediante Decreto 27269/LXII/19, publicado en el Periódico Oficial "El Estado de Jalisco", el día 03 tres de septiembre de 2019 dos mil diecinueve, se reformó el artículo 71 de la Constitución Política local, con lo cual el Tribunal Electoral del Estado de Jalisco quedó integrado por tres Magistrados.
6. El 6 seis de octubre de 2020 dos mil veinte, en Sesión Plenaria Extraordinaria Solemne, el Honorable Pleno designó como Presidenta del Tribunal Electoral del Estado de Jalisco, a la Magistrada Ana Violeta Iglesias Escudero, con efectos a partir del día 07 siete de octubre de 2020 dos mil veinte.
7. El 20 veinte de octubre de 2021 dos mil veintiuno, el Pleno del Tribunal Electoral, emitió acuerdo plenario mediante el cual designan Magistrado y Secretaria General de Acuerdos.



ACUERDO MEDIANTE EL CUAL SE APRUEBA EL PRESUPUESTO DE EGRESOS PARA EL EJERCICIO FISCAL DEL AÑO 2025 DOS MIL VEINTICINCO, DEL TRIBUNAL ELECTORAL DEL ESTADO DE JALISCO.

CONSIDERANDO:

I.- Que la Constitución Política de los Estados Unidos Mexicanos en el artículo 116 fracción IV, dispone que las Constituciones y leyes de los Estados en materia electoral garantizarán, entre otros, que en el ejercicio de la función electoral, a cargo de las autoridades electorales, sean principios rectores los de certeza, imparcialidad, independencia, legalidad, máxima publicidad y objetividad; también, el que las autoridades administrativas electorales tengan a su cargo la organización de las elecciones y las jurisdiccionales que resuelvan las controversias en la materia, gocen de autonomía en su funcionamiento e independencia en sus decisiones.

II.- Que en términos de lo dispuesto por los artículos 68, 70 y 71 de la Constitución Política del Estado de Jalisco, así como 1, 2 y 13 de la Ley Orgánica del Tribunal Electoral del Estado, el Tribunal Electoral es un organismo público autónomo, con personalidad jurídica y patrimonio propios, con autonomía técnica y de gestión en su funcionamiento e independiente en sus decisiones, que se rige bajo los principios de certeza, imparcialidad, objetividad, legalidad y probidad.

Tendrá a su cargo la función jurisdiccional local en materia electoral y de participación ciudadana. Competente para resolver toda controversia que se suscite con motivo de los procesos electorales para la renovación de poderes, estableciendo las reglas de sustanciación y resolución de cada uno de los medios de impugnación.

III.- Que el artículo 29 de la Ley Orgánica del Tribunal Electoral del Estado de Jalisco, señala que el Instituto de Investigaciones y Capacitación Electoral tiene por objeto la investigación, formación, capacitación y actualización de los servidores públicos en el ámbito electoral, de los ciudadanos y de los miembros de partidos políticos.

IV.- Que la Ley de Presupuesto, Contabilidad y Gasto Público del Estado de Jalisco, establece en su artículo 29 que el proyecto de presupuesto de egresos deberá remitirse al Poder Ejecutivo por conducto de la Secretaría de Hacienda Pública, a más tardar el día 15 de agosto de cada año.

V.- Que en el Proyecto de Presupuesto de Egresos 2025 dos mil veinticinco, este Tribunal solicitó al Ejecutivo oportunamente la cantidad de \$75,066,775.00



ACUERDO MEDIANTE EL CUAL SE APRUEBA EL PRESUPUESTO DE EGRESOS PARA EL EJERCICIO FISCAL DEL AÑO 2025 DOS MIL VEINTICINCO, DEL TRIBUNAL ELECTORAL DEL ESTADO DE JALISCO.

presente Acuerdo Plenario, la Ley del Presupuesto y Contabilidad del Gasto Público del Estado de Jalisco, la Ley de Disciplina Financiera de las entidades federativas y los municipios, la Ley General de Contabilidad Gubernamental, la Ley de Austeridad y Ahorro del Estado de Jalisco y sus Municipios y las demás aplicables en la materia.

XI.- Que el marco jurídico que sustenta la elaboración del presupuesto de egresos 2025 dos mil veinticinco para el Tribunal Electoral del Estado de Jalisco, se encuentra contenido en los siguientes cuerpos normativos:

Constitución Política de los Estados Unidos Mexicanos.
Constitución Política del Estado de Jalisco.
Ley General de Contabilidad Gubernamental.
Ley de Disciplina Financiera de las Entidades Federativas y los Municipios.
Ley Orgánica del Tribunal Electoral del Estado de Jalisco.
Ley de Presupuesto, Contabilidad y Gasto Público del Estado de Jalisco.
Ley de Compras Gubernamentales, Enajenaciones y Contratación de Servicios del Estado de Jalisco y sus Municipios.
Ley para los Servidores Públicos del Estado de Jalisco y sus Municipios.
Ley de Austeridad y Ahorro del Estado de Jalisco y sus Municipios.
Ley del Instituto de Pensiones del Estado de Jalisco.
Ley del Seguro Social.
Reglamento Interno del Tribunal Electoral del Estado de Jalisco.
Reglamento de Austeridad del Tribunal Electoral del Estado de Jalisco.
Plan de Cuentas emitido por el CONAC.
Clasificar por Objeto del Gasto.

Para la elaboración del presupuesto de egresos 2025 dos mil veinticinco que se presenta, se tomaron como base las partidas del Plan de Cuentas emitido por el Consejo Nacional de Amortización Contable, de conformidad con la Ley General de Contabilidad Gubernamental, y atendiendo al manual de contabilidad que desagrega la información de este Tribunal Electoral de la siguiente manera:

Presupuestaria:

- **Administrativa**
Clave Administrativa 644.- Tribunal Electoral del Estado de Jalisco.
Clave Presupuestal 617.- Tribunal Electoral del Estado de Jalisco.
Unidad Presupuestal 31.- Tribunal Electoral del Estado de Jalisco.



ACUERDO MEDIANTE EL CUAL SE APRUEBA EL PRESUPUESTO DE EGRESOS PARA EL EJERCICIO FISCAL DEL AÑO 2025 DOS MIL VEINTICINCO, DEL TRIBUNAL ELECTORAL DEL ESTADO DE JALISCO.

al Instituto de Pensiones del Estado como una obligación laboral.

La partida de Despesa se ajusta en lo general a todos los niveles, al tope máximo exento que señala la Ley del Seguro Social, se actualizarán las Unidades de Medida de Actualización (UMA) para el pago de seguro social.

Con el fin de que no se vulneren los derechos de los trabajadores a que se refieren los artículos 69 de la Constitución Política del Estado de Jalisco y 46 de la Ley para los Servidores Públicos del Estado de Jalisco y sus Municipios, es que se establece el pago de conformidad al tabular que se adjunta al proyecto de presupuesto de egresos.

Total del capítulo 1000.- Servicios Personales del Tribunal Electoral: \$63,385,371 (Sesenta y tres millones trescientos ochenta y cinco mil trescientos setenta y un pesos 54/100 Moneda Nacional).

Total del capítulo 1000.- Servicios Personales Instituto de Investigaciones y Capacitación Electoral: \$267,040.00 (Doscientos sesenta y siete mil cuarenta pesos 00/100 Moneda Nacional).

Capítulo 2000.- Materiales y suministros: Agrupa las asignaciones destinadas a la adquisición de toda clase de insumos y suministros requeridos para la prestación de bienes y servicios y para el desempeño de las actividades administrativas. El presupuesto de egresos de este capítulo asciende a la cantidad de **\$1,672,074.92** (Un millón seiscientos setenta y dos mil setenta y cuatro pesos 92/100 Moneda Nacional) del Tribunal Electoral y la cantidad de **\$160,000** (Ciento sesenta mil pesos 00/100 Moneda Nacional.), corresponden al Instituto de Investigaciones y Capacitación Electoral.

Capítulo 3000.- Servicios Generales: Asignaciones destinadas a cubrir el costo de todo tipo de servicios que se contraten con particulares o instituciones del propio sector público; así como los servicios oficiales requeridos para el desempeño de las actividades vinculadas con la función pública. El presupuesto de egresos para este capítulo asciende a la cantidad de **\$6,874,699.53** (Seis millones ochocientos setenta y cuatro mil seiscientos noventa y nueve pesos 53/100 Moneda Nacional.), del Tribunal Electoral, tomando en consideración que la cantidad de **\$824,326.00** (Ochocientos veinticuatro mil trescientos veintiséis pesos 00/100 Moneda Nacional.) corresponde a la partida de Responsabilidad Patrimonial, así como la cantidad de **\$616,200.00** (Seiscientos dieciséis mil doscientos pesos 00/100 Moneda Nacional.), correspondiente al Instituto de Investigaciones y Capacitación Electoral.

Capítulo 5000.-Bienes Muebles, Inmuebles e Intangibles: Para este ejercicio fiscal 2025 dos mil veinticinco, no se realizaron asignaciones destinadas a este capítulo.

Dentro de los citados capítulos se realizó un análisis detallado de cada una de las partidas y capítulos respecto de los ejercicios anteriores para determinar los gastos a ejercer durante el ejercicio 2025 dos mil veinticinco, de conformidad con el Plan de Cuentas, se determinaron los importes destinados a cada una de ellas



ACUERDO MEDIANTE EL CUAL SE APRUEBA EL PRESUPUESTO DE EGRESOS PARA EL EJERCICIO FISCAL DEL AÑO 2025 DOS MIL VEINTICINCO, DEL TRIBUNAL ELECTORAL DEL ESTADO DE JALISCO.

margen y calce, ante el Secretario General de Acuerdos por Ministerio de Ley quien autoriza y da fe.

XOCHITL GUADALUPE GUERRA HERMOSILLO
SECRETARIA RELATORA
EN FUNCIONES DE MAGISTRADA PRESIDENTA

MAGISTRADO TOMÁS VARGAS SUÁREZ
MAGISTRADO POR MINISTERIO DE LEY

RAMÓN EDUARDO BERNAL QUEZADA
SECRETARIO RELATOR
EN FUNCIONES DE MAGISTRADO

LUIS ENRIQUE JIMÉNEZ PINEDO
SECRETARIO GENERAL DE ACUERDOS
POR MINISTERIO DE LEY



Oficio N° P-TEEJ-XGGH-736/2024
Asunto: Se remite Informe de Austeridad y Ahorro

MTRO. LUIS GARCÍA SOTELO
SECRETARIO DE LA HACIENDA PÚBLICA
PRESENTE

Por este medio, le remito el Informe de Austeridad y Ahorro del Tribunal Electoral del Estado de Jalisco correspondiente al ejercicio fiscal 2024, periodo comprendido del 01 de enero y el 31 de diciembre, con el objetivo de confirmar el cumplimiento de las medidas de austeridad en el gasto durante el ejercicio fiscal que corresponde al año en curso estipuladas en la ley de Austeridad y Ahorro del Estado de Jalisco en el Estado, mejorando con ello el desempeño y la eficiencia de la administración pública dando cumplimiento y seguimiento al marco legal en materia de austeridad y ahorro en el Estado, conforme a lo siguiente:

Artículo 3. Los sujetos obligados que reciban recursos públicos estatales, deberán remitir en su anteproyecto de presupuesto un informe de austeridad donde se especificará el monto de lo ahorrado durante el ejercicio fiscal que corresponda del gasto operativo, informando a la Secretaria de la Hacienda Pública, para que ésta contemple el ahorro proyectado por los sujetos obligados en la elaboración del paquete presupuestal para el ejercicio fiscal siguiente, en los términos de la ley del Presupuesto, Contabilidad y Gasto Público del Estado de Jalisco.

Artículo 5. Todos los sujetos obligados deberán establecer mecanismos de control y seguimiento del ejercicio presupuestal, bajo los principios de austeridad, racionalidad y disciplina en el manejo de los recursos.

Adicionalmente, será responsabilidad de los titulares de los sujetos obligados señalados en esta Ley promover medidas y acciones tendientes a eliminar los trámites innecesarios, agilizar los procesos internos y reducir los costos de operación y administración.

Artículo 7. Los sujetos obligados deberán elaborar un programa de Austeridad y Ahorro, así como un reglamento. Dicha información y los resultados obtenidos a partir de su aplicación, serán considerados información pública fundamental en los términos del artículo 9 de la Constitución Política del Estado de Jalisco y su ley reglamentaria.

Artículo 8: Los responsables de las áreas de finanzas, administración, planeación, contraloría, oficialía mayor y las áreas o unidades de transparencia de cada ente público, en el ámbito de su competencia, aplicarán las políticas de austeridad y ahorro que se determinen a partir de esta Ley, así como sus Programas y Reglamentos internos.

Y de la Ley del Presupuesto, Contabilidad y Gasto Público del Estado de Jalisco:

Artículo 29: Para la formulación del proyecto de presupuesto de egresos del Gobierno del Estado, las dependencias y entidades elaborarán sus anteproyectos con base en los programas respectivos, ajustándose a los criterios generales de responsabilidad hacendaria y financiera establecidos en la Ley de Disciplina Financiera de las Entidades Federativas y los Municipios, así como a los principios de racionalidad, austeridad, disciplina presupuestal, motivación, certeza, equidad, proporcionalidad y perspectiva de género, a la Ley y a los montos que establezca el titular del Poder Ejecutivo, por conducto de la Secretaria, remitiéndolos, en el caso de las Dependencias, directamente a la Secretaria, a más tardar el 15 de agosto de cada año. Por lo que respecta a las entidades sectorizadas, éstas lo harán por conducto y con la validación de la dependencia coordinadora del sector correspondiente, en el mismo plazo.

En cumplimiento con lo dispuesto en el artículo de la Ley de Austeridad y Ahorro del Estado de Jalisco en el Estado y en el artículo 29 de la Ley del Presupuesto, Contabilidad y Gastos Público del Estado de Jalisco, se remite el informe de Austeridad y Ahorro.

Por otra parte, el gasto de operación referente a los Conceptos del Clasificador por Objeto de Gasto son los que a continuación se mencionan:

1400.- Seguridad Social.

A la fecha, No se cuenta con Seguro de Gastos Médicos Mayores.

2100.- Materiales de Administración, emisión de documentos y artículos oficiales.

En lo que corresponde a este capítulo, el gasto se reduce al mínimo debido a que el consumo es racional y al trabajo que se realiza en cada departamento, del mismo modo se cuida el consumo de las hojas, reciclandolas y dándoles un segundo uso así mismo, la comunicación interna es por medio de las herramientas tecnológicas, ahorrando y minimizando el consumo de tóner y papel. El tóner se compra de manera genérica y no en original para reducir los costos del producto.

2700.- Vestuarios, blancos, prendas de protección y artículos deportivos.

No se realizan compras que tengan que ver con uniformes al personal.

3100.-Servicios Básicos.

Se reduce al mínimo posible los consumos de energía eléctrica, dejando un encargado por departamento de la supervisión de todo el equipo electrónico para quedar debidamente apagado al final de cada jornada laboral.

Referente al consumo de agua, se reemplazaron los W.C. y los mingitorios por unos ahorradores de agua. El servicio de telefonía celular fue cancelado.

3700.-Servicios de traslados y viáticos

En lo que respecta a este concepto solo se realizan gastos derivados de las actividades propias de la institución, reduciendo al mínimo el gasto por dichos servicios.

ATENTAMENTE

Guadalajara, Jalisco a 31 de diciembre de 2024

**MAGISTRADA PRESIDENTA
DEL TRIBUNAL ELECTORAL DEL ESTADO DE JALISCO**

XOCHITL GUADALUPE GUERRA HERMOSILLO